

# 『SOL 디딤씨앗 정보조회』 매뉴얼

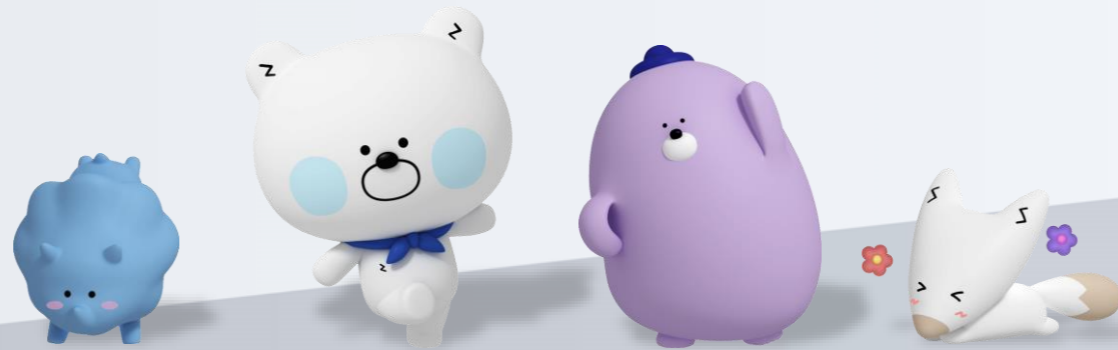

# 01 SOL 디딤씨앗 정보조회 이용가이드

## ☎ 쓸(SOL) 회원가입 프로세스

※ 해당 서비스는 **비로그인 상태**에서도 이용 가능합니다.

### 01 신한쓸 설치

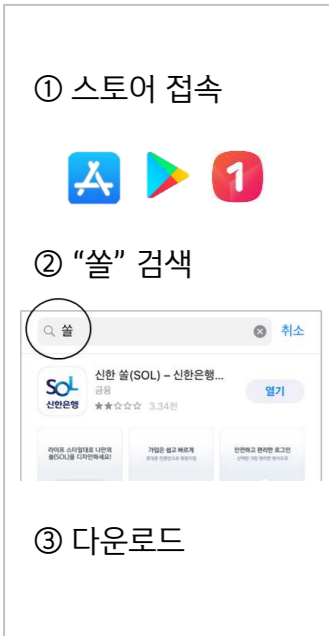

### 02 쓸시작하기

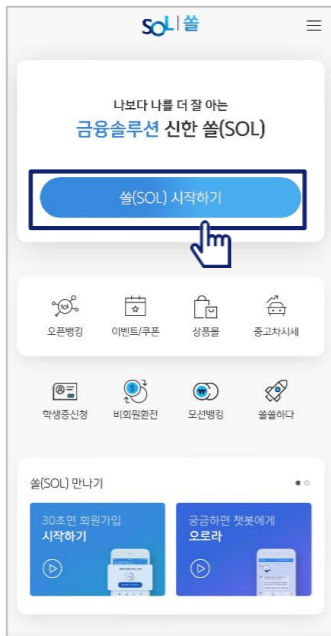

### 03 휴대폰번호확인



### 04 휴대폰본인인증

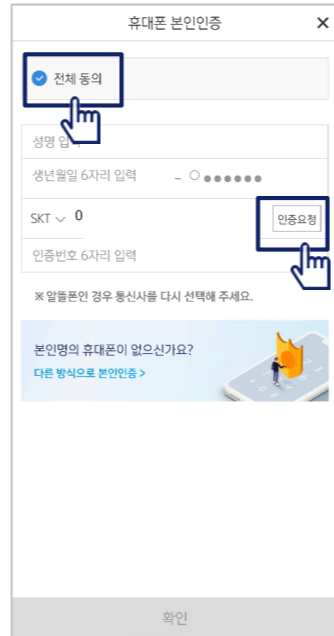

### 05 약관동의



### 06 로그인 방식 등록

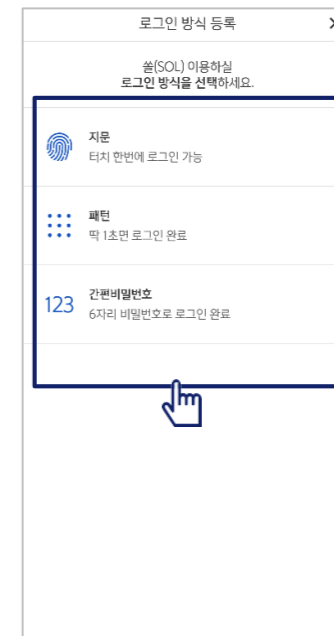

### 07 가입완료

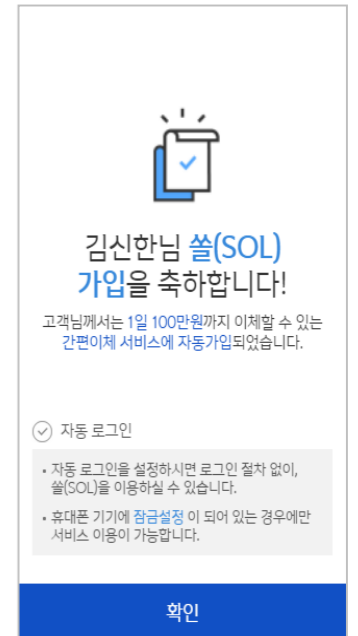

※ 참고

02 번 화면이 안 나올 경우, 메인화면 우측 상단 전체메뉴(≡) 를 눌러 설정 > 환경설정 > 회원신규/가입/기기재등록 으로 접속

# 02 SOL 디딤씨앗 정보조회 이용가이드

## ☎ 메뉴 진입



▶ 접속방법 : 메인화면 > 우측하단 전체메뉴(≡) > 특화라운지 > 디딤씨앗 정보조회

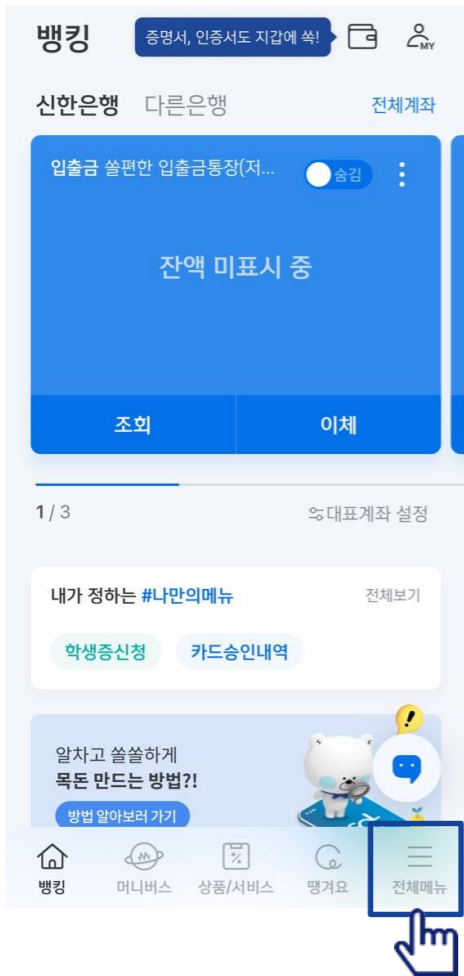

화면 하단 '전체메뉴'

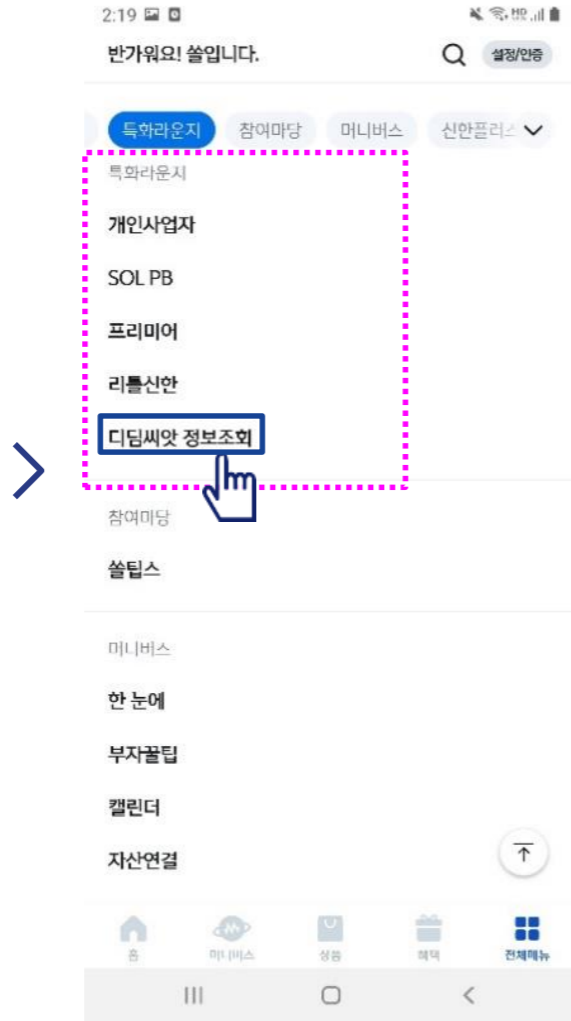

전체메뉴(≡) > 특화라운지 > 디딤씨앗 정보조회  
클릭

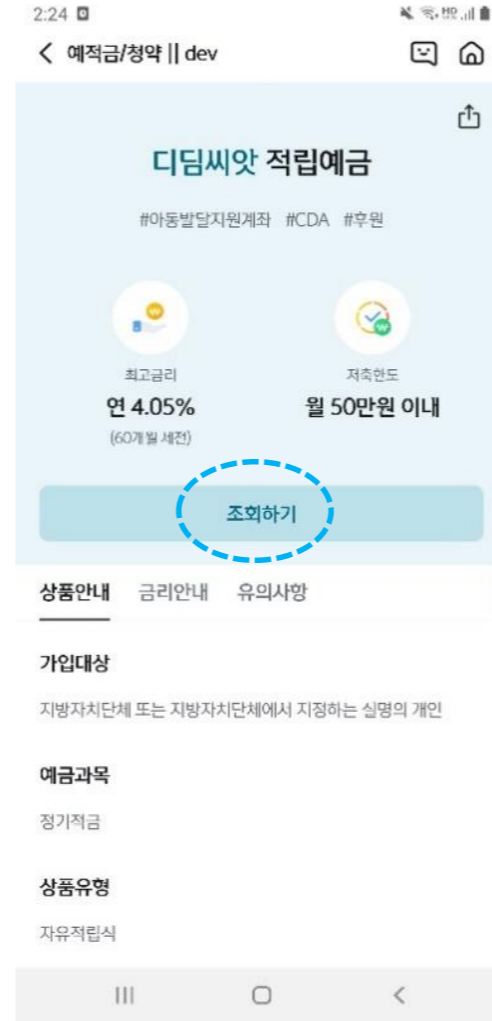

'조회하기' 클릭



스크롤 시 상품내용 및 유의사항 확인 가능

# 02

## SOL 디딤씨앗 정보조회 이용가이드

### ☎ 정보 입력 - 아동 성명, 생년월일, 계좌번호, 고객번호(통장 앞면 확인)



2:25 디딤씨앗 적립예금 조회하기

• 고객님의 정보 확인 후 보유 계좌를 조회할 수 있습니다.

이름  
직접 입력

생년월일  
생년월일 6자리 입력

계좌번호  
-없이 입력(11~12자리)

고객번호  
직접 입력  
※ 디딤씨앗 적립예금 통장 맨 앞면 확인

조회

정보 입력

고객번호는 디딤씨앗 통장 맨 앞면 확인 (아동이 아닌 지자체의 고객번호)

2:58 디딤씨앗 적립예금 조회하기

• 고객님의 정보 확인 후 보유 계좌를 조회할 수 있습니다.

이름  
명아어

생년월일  
050816

계좌번호  
2300

고객번호  
487205950

기입확인을 완료했습니다.

조회

(정상) 조회

2:58 < 거래내역조회 || dev

예적금 | 디딤씨앗 적립예금  
신한 230-047-1

14,633,270원  
민기일 2023.08.30 (D-237)

계좌관리

고객님의 현재 적용이율 연2.30%

최근 · 전체 · 최신순

2007.03.30 ~ 2023.01.05 (10건)  잔액

2007.10.30

16:00:22 대량입입 6,000원 입금

2007.09.28

16:28:15 일괄BZ 6,000원 입금

디딤씨앗 적립예금 계좌조회

# 03

## SOL 디딤씨앗 정보조회 이용가이드

### 디딤씨앗 적립예금 계좌 조회

함께 모은 마음,  
두배의 희망으로  
디딤씨앗통장



계좌조회 메인화면



계좌관리 클릭 시 기본정보 확인



거래내역 조회 조건 설정 가능

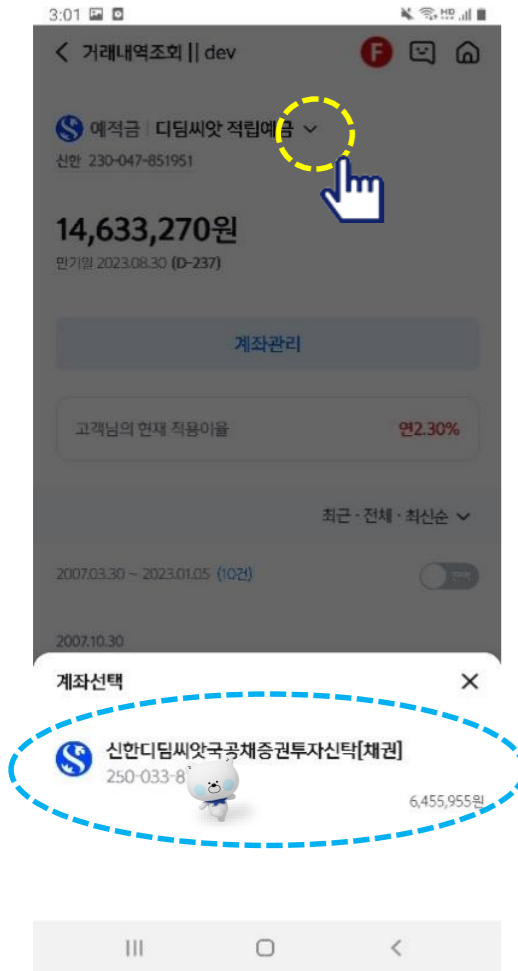

디딤씨앗 국공채증권투자신탁  
조회 가능



계좌관리 클릭 시 기본정보 확인



계좌관리 클릭 시 기본정보 확인



거래내역 조회 조건 설정 가능

# 감사합니다

디딤씨앗 사업 관련 아동권리보장원 문의 : 1670-1834

함께 모은 마음,  
 두배의 희망으로  
디딤씨앗동장

