



거창  거창

# 가북면 회보

제13호  
2024. 3. 27.(수)

본 회보는 가북면 행정복지센터에서 발행하는 각종 시책에 대한 안내 자료입니다. 자세한 사항은 아래 담당자에게 문의하여 주시고, 방송 · 전화 등으로 주민들이 알 수 있도록 전파하여 주시기 바랍니다.

## ▣ 민원 담당자 안내

담 당	대표전화	성 명	직통전화	비 고
면 장	940-7850	조정순	940-7850	
총무담당	940-7860	문지영	940-7861	
		서정미	940-7862	
		이한나	940-7863	
		김영화	940-7872	
행복복지담당	940-7870	박은진	940-7871	
		김지원	940-7873	
		김승봉	940-7874	
개발담당	940-7880	유승훈	940-7881	
		신해재	940-7882	
경제산업담당	940-7890	백봉재	940-7891	
		박효원	940-7893	
		김민지	940-7892	

회 람	반 장 (1 · 2)	새마을지도자(남 · 녀)	개발위원장	이 장

☆ 등청일 : 매주 수요일 ☆

☆ 회의일 : 매월 둘째주, 넷째주 수요일 ☆

※ 마을회보는 가북면 홈페이지에서도 열람하실 수 있습니다.

[www.geochang.go.kr](http://www.geochang.go.kr) ⇨ 읍면 ⇨ 가북면



## 목 차

### □ 총무담당 소관

1. 거창군 화장시설 건립 후보지 재공개모집 안내 1
2. 거창군 도내 군부 인구 1위 달성에 따른 홍보 협조 2
3. 제22대 국회의원선거 선거일 및 투표소 안내 2
4. 이장 등의 선거운동 금지 관련 「공직선거법」 안내 2
5. 선거일 교통편의 제공 계획에 따른 홍보 협조 3
6. 제22대 국회의원선거 선거벽보 훼손철폐행위 금지 홍보 협조 3
7. 2024년 새마을지도자 자녀장학금 신청 안내 4
8. 「2024년 찾아가는 문화 나눔 공연」 사업 신청 안내 4
9. 2024년 1월 1일 기준 개별부동산과 공동주택 공시가격(안) 열람 및 의견제출 안내 4
10. 경남 청년 대중교통비 지원사업 안내 5
11. 모바일 신분증 사용 홍보 5
12. 장기기증자 및 장기기증등록자 지원 내용 안내 6

### □ 행복복지담당 소관

1. 취약계층 집정리 찾아가는 ‘클린버스’ 사업 대상자 추천 16
2. 2024년 저소득층 신입생 입학준비금 지원 안내 16
3. 2024년 과학 문화바우처 신청 안내 17
4. 2024년 경상남도 장애친화업소 「튼튼자리」 인증 신청 안내 17
5. 시각장애인 각막이식 사전검진 지원안내 17
6. 경로당 동절기 난방비 지원 일정 변경 안내 18
7. 2024년 경로당 운영보조금 지원계획 안내 18
8. 경상남도 찾아가는 빨래방 서비스사업 신청 안내 18
9. 가북면 공유냉장고 ‘효도밥상’ 운영 안내 19
10. 사회보장급여 부정수급자 신고 안내 19

## 목 차

### □ 개발담당 소관

1. 안전디딤돌 앱을 활용한 대피시설 찾기 홍보 22
2. 올바른 재활용품 분리배출 방법 홍보 22
3. 생활 및 영농폐기물 불법소각 행위 단속 및 홍보 22

### □ 경제산업담당 소관

1. 산불예방 홍보 및 협조 안내 27
2. 2024년도 임업·산림 공익직접지불사업 신청 안내 27
3. 탄저병 발생 최소화를 위한 농가 실천사항 안내 28
4. 2025년 신재생에너지 융복합지원사업 수요조사 안내 28
5. 밤나무 항공·지상방제 대상지 수요조사 안내 29
6. 귀농인 안정 정착지원 사업 추가신청 안내 29
7. 마늘, 양파 노균병 발생 증가 우려에 따른 농가 실천사항 안내 29
8. 2024년도 기본형 공익직불금 등록 신청 안내 30
9. 2024년 전략작물직불금 지원 사업 신청 안내 30
10. 2024년 농어업인 수당 지원사업 신청 안내 31
11. 2024년 논타작물재배지원사업 신청 안내 31
12. 2024년도 친환경농업직불사업 신청 안내 32
13. 한국농업기술진흥원 발작물(콩, 들깨) 종자 개별신청 32
14. 2024년 귀농귀촌인 영농대학 교육생 수요조사 참여 안내 33
15. 경남 농산물 명품브랜드 「이로로」 신규 생산지단체농가 신청 안내 33
16. 2024년 대한민국 유기농 스타상품 경진대회 개최 안내 34

## 총무담당

### 관내 동향보고 협조

- 관내 마을에서 일어나는 각종 사건·사고, 경조사, 행사, 참고사항 등
  - 면사무소(총무담당)로 신속하게 연락(☎940-7861)
  - 통보사항 : 일시, 장소, 대상, 내용 등
- ※ 마을 나들이, 단체 야유회 일정 등 면사무소에 5일전 연락

### 1] 거창군 화장시설 건립 후보지 재공개모집 안내(이한나/940-7863)

- 공모(신청)기간 : 2024. 2. 28. ~ 4. 27.(60일간)
- 신청자격
  - 단체 : 읍·면유치위원회, 마을회, 종중, 토지소유자(5인 이상) 등 대표자
  - 개인 : 토지소유자(5인 미만)
- ※ 후보지 1km 이내에 해당 마을이 없는 경우 읍면장 추천 가능
- 신청단위 : 읍·면 단위 신청
- 지역개발(인센티브) 지원계획

구 분	지원시기	지원내용	비 고
주민지원 및 지역개발사업	대상지 선정 후 3년간	주민생활지원금 및 주민숙원사업 지원	60억원 이내
수입금 배분	준공 후 10년간	매년 화장장 수입금 배분	화장장 수입의 20% 이내
운영권 부여	-	부대시설 운영권 부여	부대시설로 매점, 식당, 카페 등을 설치할 경우
일자리 제공	-	공무직 또는 기간제근로자 채용 시 우선권 부여	-
유공자 포상금	대상지 선정 후	-	30백만원 이내
사용료	-	화장장 사용료 면제(해당 면)	※ 읍 경우 별도로 정함

- ※ 지원사업은 별도 조례 제정 및 세부 협약에 따름
- ※ 마을발전기금 및 수입금 배분은 해당 마을에 협의된 일정 부분 지원하여야 함
- ※ 후보지에서 1km 이내에 해당 마을이 없을 경우 인센티브는 추진위원회에서 정함
- 문 의 처 : 거창군청 전략담당관 공공시설담당(☎940-3378)

## ② 거창군 도내 군부 인구 1위 달성에 따른 홍보 협조

(김영화/940-7872)

지난 3월 12일자로 우리군이 도내 군부 인구 1위를 달성했습니다. 그간 인구 감소 대응 운동에 적극 동참해 준 것에 감사드리며, 앞으로도 도내 군부 인구 1위의 지속 유지를 위한 관심 부탁드립니다.

○ 홍보 문 : [붙임1] 참고

## ③ 제22대 국회의원선거 선거일 및 투표소 안내

(서정미/940-7862)

○ 선거일

- 사전투표 : 2024. 4. 5.(금) ~ 4. 6.(토) 06:00~18:00
- 본 투표 : 2024. 4. 10.(수) 06:00~18:00

○ 장 소 : 동거창농협 가북지점 1층(가북면 용암로 22)

○ 전입신고에 따른 선거일 투표소 : [붙임2] 참고

- 3. 19.(화)까지 전입신고 : 전입신고한 새로운 주소지의 투표소에서 투표
- 3. 20.(수)이후 전입신고 : 전입신고 전 과거 주소지의 투표소에서 투표

## ④ 이장 등의 선거운동 금지 관련 「공직선거법」 안내

(서정미/940-7862)

2024. 4. 10. 실시하는 제22대 국회의원 선거에 있어 「공직선거법」 제60조 (선거운동을 할 수 없는 자)제1항에 따르면 통·리·반의 장 및 읍·면 주민자치 센터에 설치된 주민자치회의 위원(이하 '이장 등'이라 함)은 선거운동을 할 수 없도록 규정되어 있습니다. 이에 이장 등의 선거운동과 관련한 주요 내용을 안내드리니, 위반하는 사례가 발생하지 않도록 숙지하여 주시기 바랍니다.

○ 안내사항 : [붙임3] 참고

**5 선거일 교통편의 제공 계획에 따른 홍보 협조 (서정미/940-7862)**

- 운행일자 : 2024. 4. 10.(수)
- 대 상 : 교통이 불편한 지역에 거주하는 선거인 또는 노약자·장애인 등 거동이 불편한 선거인
- 운행노선

읍·면명	회차	차량운행노선
가북면	1회	용산마을앞(14:00)→울리마을회관(14:10)→어인마을회관(14:25)→투표소(동거창농협가북지점)(14:40)→투표(20분소요)→회송(30분소요)
	1회	중감월마을회관(15:30)→하감월마을앞(15:35)→투표소(동거창농협가북지점)(15:45)→투표(20분소요)→회송(20분소요)

**6 제22대 국회의원선거 선거벽보 훼손철거행위 금지 홍보 협조 (서정미/940-7862)**

- 관련법령 : 「공직선거법」 제240조제1항  
정당한 사유없이 이 법에 의한 벽보·현수막 기타 선전시설의 작성·게시·첩부 또는 설치를 방해하거나 이를 훼손·철거한 자는 2년 이하의 징역 또는 400만원 이하의 벌금에 처함
- 협조사항 : 마을 방송을 통해 선거벽보 등이 훼손 또는 철거되지 않도록 안내

**마을방송(안)**

OO마을 주민 여러분께 안내드립니다.  
 주민 여러분이 살고 계시는 우리지역 곳곳에 국회의원선거와 관련한 각 후보자의 선거벽보·현수막 등 각종 선전물이 첩부되어 있습니다.  
 후보자 선거벽보 및 현수막 등을 훼손·철거하면 법에 따라 처벌을 받게 되오니, 이러한 불미스러운 일이 발생하지 않도록 협조하여 주시기 바랍니다.  
 그리고, 4월 10일은 제22대 국회의원선거일입니다. 선거권자 여러분께서는 한 분도 빠짐없이 투표에 참여하여 주시기 바랍니다. 감사합니다.

**7 2024년 새마을지도자 자녀장학금 신청 안내(이한나/940-7863)**

- 신청기한 : 2024. 4. 5.(금)
- 신청대상 : 새마을운동에 2년 이상 봉사한 새마을지도자 대학생 자녀
- 신청방법 : 희망자(지도자)는 읍·면 새마을회장을 거쳐 군 지회장에게 신청
- 지급인원 : 거창군 4명
- 지원금액 : 1인당 1,483천원 이내
- 지급시기 : 5월, 9월(학기별 지급)
  - ※ 농·어업인자녀학자금, 국가장학금 등 타 장학금과 중복 불가
  - ※ 2024년도 새마을지도자 자녀장학생 선발기준 참고 [붙임4]

**8 「2024년 찾아가는 문화 나눔 공연」 사업 신청 안내**

(이한나/940-7863)

- 신청기한 : 2024. 4. 9.(화)까지
- 사업기간 : 2024. 4. ~ 11.
- 신청서식

공연일시(예정)	공연장소	비고(연계행사)

※ 공연 장소는 관내 공연이 가능한 다중집합장소로 추천

**9 2024년 1월 1일 기준 개별부동산과 공동주택 공시가격(안)**

**열람 및 의견제출 안내(이한나/940-7863)**

- 열람기간 : 2024. 3. 19. ~ 4. 8.
- 열람대상 : 개별공시지가 262,895필지/ 개별주택가격 17,456호/  
공동주택 9,540호
- 열람방법 : 거창군청 누리집([www.geochang.go.kr](http://www.geochang.go.kr)), 읍·면 행정  
복지센터 게시판



## 10 경남 청년 대중교통비 지원사업 안내(김영화/940-7872)

- 신청기간 : 2024. 3. 5. ~ 4. 30.
- 지원대상 : 경남에 주소를 둔 19~24세 청년(1999~2005년생)
- 지원금액 : 1인 최대 6만원 / 최대 6만원 내에서 실사용액 지원
- 지원규모 : 대중교통 이용자( 시내버스, 농어촌버스, 지하철, 경전철)
- 신청방법 : 경남바로서비스([www.gyeongnam.go.kr/baro](http://www.gyeongnam.go.kr/baro)) 온라인 신청
- 문의처 : 경상남도 청년정책과(☎055-211-3572)
- 안내문 : [붙임5] 참고

## 6 모바일 신분증 사용 홍보(김영화/940-7872)

행정안전부에서는 실물 신분증의 한계를 극복하고 신뢰할 수 있는 온·오프라인 통합 신원인증 수단인 모바일 신분증을 도입하였으나, 인지도가 부족한 상황입니다. **기존 플라스틱 신분증과 동일한 효력**을 가지는 모바일 신분증을 많은 이용 바랍니다.

- 개념 : 각 신분증 소관법에 따라 각 발급기관의 장이 개인 스마트폰에 암호화하여 안전하게 발급·저장하는 신분증
- 종류 : 모바일 운전면허증, 모바일 국가보훈등록증
- 발급방법
  - 최초발급 시 : 관공서\*에 방문하여 대면 발급
  - 재발급 시 : 모바일 신분증 앱에서 비대면 발급 방법 제공
- ※ 운전면허증 - 운전면허시험장 또는 경찰서 민원실, 국가보훈등록증 - 지방보훈(지)청
- 안내사항
  - 3. 20.부터 민간개방을 통하여 정부 앱에서만 보급 중이던 것을 민간 앱(삼성월렛 (구, 삼성페이))에서도 사용할 수 있음
  - 실물 신분증과 동일한 법적 효력 인정 : 모바일 운전면허증, 모바일 국가보훈등록증, 주민등록증 모바일확인서비스
  - ※ 단, 공직선거에서는 모바일 운전면허증, 모바일 국가보훈등록증에 한정
  - 법적 효력 없음 : 이동통신사(PASS) 운전면허확인서비스 등
- 홍보문 : [붙임6] 참고

## 12 장기기증자 및 장기기증등록자 지원 내용 안내(김영화/940-7872)

○ 등록기간 : 연중

○ 등록방법

- 방문등록 : 등록기관(보건소) 및 가북면사무소 방문

- 온라인등록 : 보건복지부 국립장기조직혈액관리원([www.konos.go.kr](http://www.konos.go.kr))

○ 등록절차

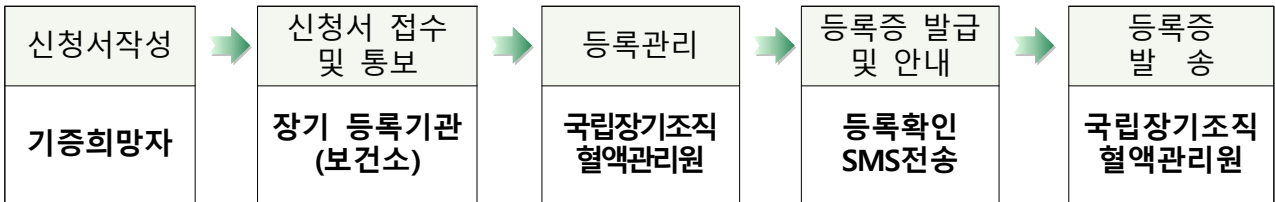

○ 지원내용

구 분	지원 대상	지원 내용	지원확인서류
장기 기증자	<b>거창군민</b> 또는 <b>다른 지역 거주자</b> 로서 군민에게 장기 등을 기증한 자	- 거창군 공설공원묘지 사용료 등 감면 - 100만원 이내 사망위로금 지급 (뇌사자에 한함)	1. 장기기증 사실 확인서 2. 장기기증자 주민등록등본 3. 가족관계증명서 4. 신청자 본인 신분증 5. 신청자 본인 통장(위로금 신청시) 6. 뇌사자 장기기증자의 지원금 지급 신청서(위로금 신청시)
장기기증 등록자	<b>거창군민</b> 으로서 장기기증 등록기관으로 지정된 거창군 보건소에 장기기증을 하기로 <b>서약한 자</b>	- 보건소, 보건지소 및 보건진료소 진료비 면제 - 거창군 공영주차장 주차요금 면제 - 거창군 수송대관광지 주차요금 면제	1. 본인 신분증 2. 기증희망등록증 또는 기증희망 표시된 운전면허증

**거창군 주민등록 인구 경남도 군부 1위**  
 새로운 시작! 사람이 모이는 희망 거창을 만들겠습니다

**+116명** (24.3.20.)

**거창군** 59,934명  
**함안군** 59,818명

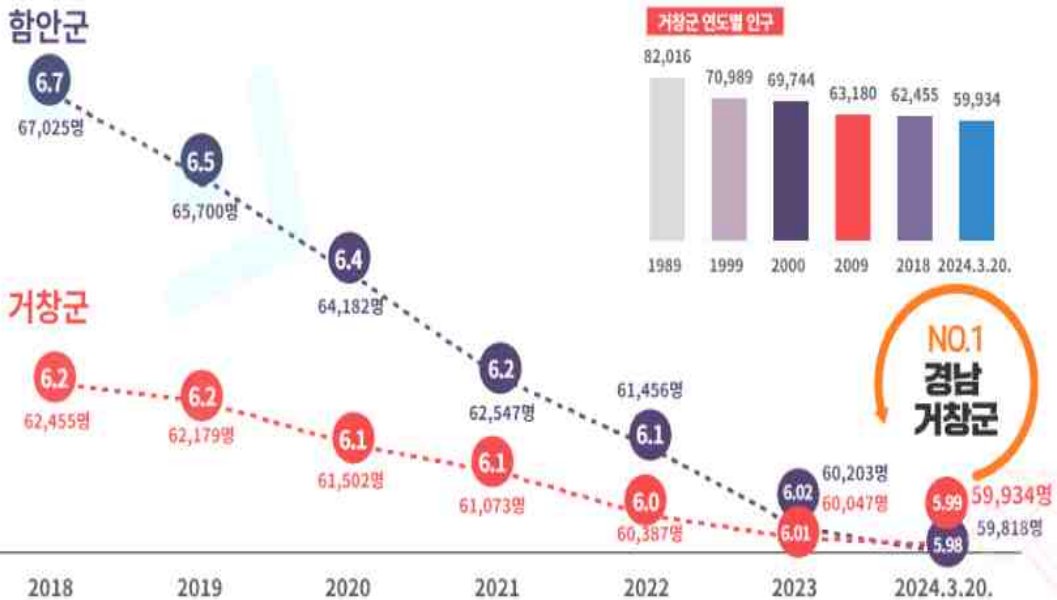

**NO.1**  
 경남  
 거창군

**가임여성 대비 합계출산율**

가임여성 인구 : 함안(8,854명), 창녕(6,786명), 거창(9,021명)



**경남 합계출산율**

\* 경남 합계출산율 : 0.8명



# 전입신고에 따른 선거일투표소 안내

**3. 19.까지 신고**

전입신고한  
새로운 주소지의  
투표소에서 투표

**3. 20.부터 신고**

전입신고전  
과거 주소지의  
투표소에서 투표

## 제22대 국회의원선거 선거일

2024년 4월 10일 투표시간 : 오전 6시 ~ 오후 6시

**2024. 3. 20.부터  
새로운 주소지로 전입신고한 경우  
선거일 투표소는  
이전 주민등록지에 있는 투표소입니다.**

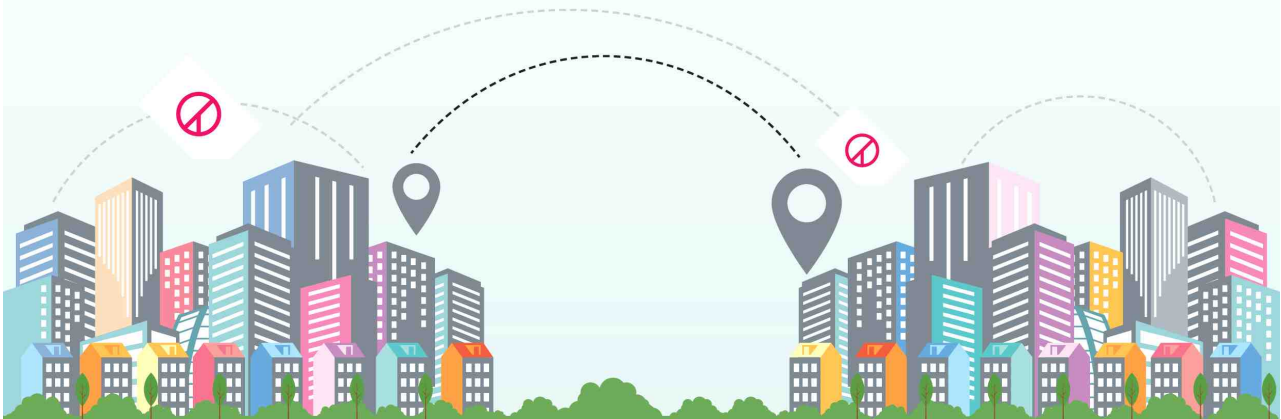

중앙선거관리위원회

**1. 할 수 있는 사례**

- 통·리·반의 장 또는 주민자치위원회 위원이 예비후보자·후보자의 배우자이거나 후보자의 직계존비속인 경우에 선거운동을 하는 행위
- 선거에 관한 단순한 의견개진 및 의사표시를 하는 행위
  - ※ (예시) 단순히 후보자가 운영하는 밴드에 가입하거나 후보자와 같이 기념사진을 찍는 행위
- 정당의 후보자 추천에 관한 단순한 지지·반대의 의견개진 및 의사표시를 하는 행위
- 통상적인 정당활동을 하는 행위
- 정당·후보자를 지지·추천하거나 반대하는 내용 없이 투표참여를 권유하는 행위

**2. 할 수 없는 사례**

- 말 또는 전화를 이용하여 선거운동을 하는 행위
- 선거운동에 이르는 내용을 문자메시지, 인터넷 홈페이지 또는 전자우편에 게시·전송하는 행위
- 선거운동을 위하여 네이버 밴드 등 SNS상에서 후보자를 지지·선전하거나 후보자의 SNS에 계속적으로 방문하여 ‘좋아요’나 ‘하트’를 누르는 행위
- 후보자의 유세현장에 가서 응원하는 행위
- 선거공보 게재 등 후보자의 선거운동에 활용되기 위한 사진을 찍는 행위
- (사전)투표 참관인을 하는 행위(다만, 개표참관인은 가능함)

## I 기본 방침

1. 새마을운동에 공적이 많은 우수지도자의 자녀 우선 선발
2. 새마을지도자 기본 회비제 이행 및 수혜 경험이 없는 지도자의 자녀 우선 선발
3. 농·어업인자녀학자금, 통·리장 자녀장학금, 국가장학금 등 타 장학금과 이중 지급되지 않도록 철저한 확인 대조 및 선발

## II 일반 사항

1. 예산현황 : 93,470천원(도 46,735, 시·군 46,735)
  - 대학생 1인당 1,438천원 이내
  - 시군별 배정내역은 장학생 선정 결과에 따라 변동될 수 있음
2. 대 상 : 시·군 새마을회, 지도자협의회, 새마을부녀회, 새마을문고지부 회원 자녀
3. 장학생의 종류 : 유공자 장학생, 우등생 장학생
4. 장학생의 자격
  - 가. 공통요건(지도자경력 기준일 : 2024. 3. 21.)
    - 1) 새마을운동에 2년 이상(단, 유공장학생은 적용 배제) 봉사한 지역 새마을회, 지도자협의회, 부녀회, 문고지부 회원 자녀 中 대학교에 재학 중인 자
      - 국가 및 지방자치단체, 민간단체로부터 다른 장학금을 지급받지 않는 자
      - 새마을국민교육을 이수하고 기본회비를 납부한 지도자
      - 새마을지도자 자녀장학금의 수혜 경험이 없는 지도자의 자녀
    - 2) 새마을지도자 1인에 대하여 1자녀로 제한함

※ 장학금은 새마을 지도자 전체 활동 기간 내 1자녀, 1회만 지급

## 나. 개별요건

### 1) 유공자 장학생

- 새마을사업에 특별히 공\*이 있는 현직 새마을 지도자 및 부부 새마을 지도자의 자녀

※ 「새마을사업에 특별히 공이 있는 지도자」란,  
▶ 새마을운동 유공으로 시장·군수 이상의 표창 또는 시·군 단위 새마을회장 이상의 표창을 받은 자  
▶ 새마을지도자 활동경력 5년 이상인 자  
▶ 그 밖에 새마을운동과 관련하여 지역발전에 기여한 지도자

- 새마을사업 수행 중 사망 또는 부상을 입은 전·현직 새마을지도자의 자녀

### 2) 우등생 장학생

- 품행이 단정하고 입학 또는 재학 중 학업성적이 우수한 자
- 재학생은 평점 “C” 학점 이상인 자
- 2년제 이상 대학 입학생은 입학성적이 재적학과 정원의 100분의 50 이내인 자

## 5. 선정 순위

가. 새마을운동 유공 포상을 받은 새마을지도자의 자녀

나. 새마을사업 중 사망 또는 부상당한 지도자의 자녀

다. 그 밖에 새마을운동과 관련하여 지역발전에 기여한 새마을지도자의 자녀

※ 전년도까지 최종적격 심사에서 이중수혜 등으로 탈락한 경우 재신청 금지

## 6. 장학금 지급

가. 지급인원/금액 : 65명 / 1인 1,438천원 이내

- 1) 시·군별로 배정된 예산의 범위 내에서 지급 인원 최대 선발
- 2) 시·군별 실정에 따라 시·군 담당부서와 시·군지회가 협의하여 예산의 범위 내에서 장학금 지원금액을 조정할 수 있음
- 3) 재 원 : 도비 50%, 시·군비 50%

- 4) 지급시기 : 5월, 9월 ※ 특별한 사유가 있을 경우 연액을 일시에 지급 가능
- 5) 시군별 보조예산 및 예정인원 : 붙임

## 7. 장학금 지급정지

- 가. 장학금 수혜 중 타 기관 및 단체의 장학금을 수령한 경우
- 나. 보호자인 새마을지도자가 주민으로부터 지탄을 받을 불미스런 행위를 하였거나 지도능력을 상실하여 그만 둔 때
- 다. 장학생의 성적이 극히 불량할 때( 'C' 학점 이상인 과목이 전체과목수의 20% 이하로 떨어지거나 특기자 자격을 상실한 때)
- 라. 장학생의 품행이 불량하여 퇴학·정학·휴학 처분을 받았을 때
- 마. 장학생이 휴학했을 때
- 바. 조치사항 : 지급정지 사유 발생 시 시·군지회장은 시장·군수 및 도 새마을회장에게 즉시 보고하여 장학금 지급중단 조치



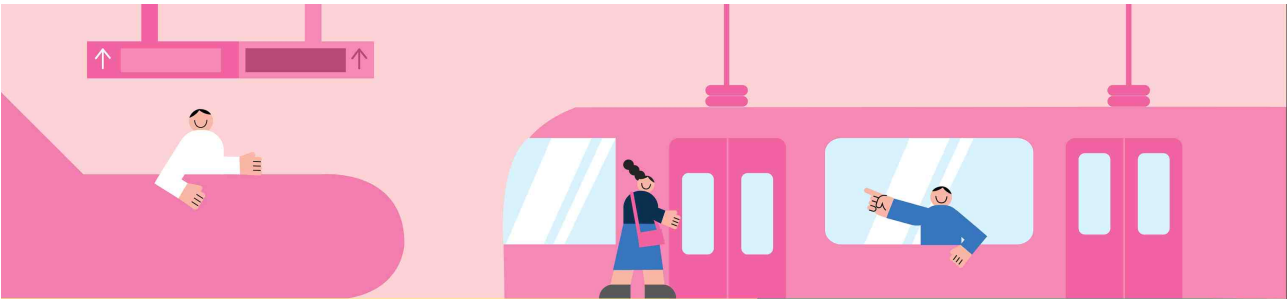

경남 청년 대중교통비 지원 사업

# 대중교통 타고! 지원금 타고!



## 경남 청년 대중교통비 지원사업이란?

사회에 첫 발을 내딛는 대학생, 사회초년생, 청년들의 대중교통비 부담 완화를 위해 2024년 1월부터 6월까지 사용한 선불교통카드 사용액을 지원하는 사업입니다



- 신청기간** 2024.3.5.(화)~4.30.(화)
- 지원대상** 경남에 거주하는 19세~24세 청년 (1999년~2005년생)
- 지원금액** 최대 6만원 한도 (2024년 1월~6월까지 사용금액 기준)
- 지급시기** 2024년 7~8월
- 신청방법** 선불교통카드 준비(이즘·마이바·캐시바·티머니 등) > 경남바로서비스 접속 후 회원가입 > 경남 청년 대중교통비지원사업 신청 > 신청자격 확인 후 선정

**지원대상 대중교통** 경남버스( 시내 및 농어촌), 경전철(김해-부산), 지하철(양산-부산)  
\*제외 대상 : 시외버스, 공항버스, 열차(KTX, SRT, 새마을, 무궁화, 누리로 등), 택시

 1588-0788  
 경남 청년 대중교통비 신청하기
 

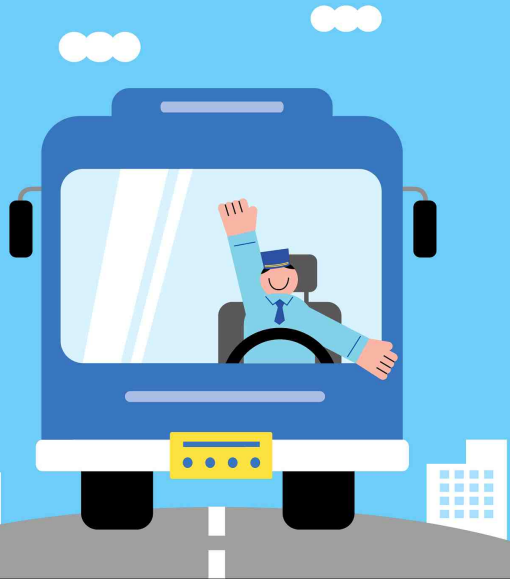

## ☑ 어디서 신청할 수 있나요?

- 

먼저 선불형 교통카드  
(이즐-마이비-캐시비-티머니 등)를  
준비해주세요
- 

PC 또는 모바일로  
경남바로서비스에 접속합니다  
<http://baro.gyeongnam.go.kr/baro>
- 

경남바로서비스에  
회원가입해주세요
- 

<경남 청년 대중교통비 지원사업>  
신청서를 작성해주세요  
카드번호를 정확하게 입력해주세요

## 📅 어떻게 지원금이 지급되나요?



경남대중교통 이용실적이  
없거나, 본인 외 교통카드  
및 현금으로 이용할 경우  
지원이 불가합니다

## 💬 무엇이든 물어보세요!

- |   |  |
|---|--|
| <p><b>Q.</b> 선불교통카드가 없으면 신청이 어렵나요?</p> <p><b>A.</b> 신청 시 반드시 선불교통카드를 등록하여야 하며, 해당 카드로 대중교통 이용내역이 있어야 지원금이 지원됩니다</p>         | <p><b>Q.</b> 교통카드 사용실적은 언제부터 적용 하나요?</p> <p><b>A.</b> 2024년 1월 1일부터 6월 30일까지의 교통카드 사용실적을 정산합니다</p>   |
| <p><b>Q.</b> 청년 대중교통비 지원사업은 소득·취업 여부와 상관없이 신청할 수 있나요?</p> <p><b>A.</b> 경상남도 청년 대중교통비 지원사업은 소득수준이나 취업 여부와는 무관하게 신청 가능합니다</p> | <p><b>Q.</b> 타 시도에 거주하다 경상남도로 전입한 경우 지원이 가능한가요?</p> <p><b>A.</b> 경남에 주민등록을 이전한 날부터 지원 대상이며, 경남 거주 시 이용한 대중교통 실적에 대해 지원이 가능합니다</p> <p><small>* 신청시 경남에 주민등록상 주소를 두고 있어야 합니다</small></p> |





# 신원확인이 필요한 언제 어디서나, 모바일 신분증 하나로 OK!

모바일 신분증은 실물 신분증과 동일한 법적 효력이 있는 국가 신분증으로, 신원확인이 필요한 모든 곳에서 사용이 가능합니다.



※ 2023. 7월 발급 가능한 모바일 신분증 : 2종(운전면허증, 국가보훈등록증)

온, 오프라인 언제 어디서나 편하게 사용할 수 있는 **모바일 신분증!**  
지금 **바로 발급**받아 사용해 보세요.



상세내용 문이름  
모바일신분증 문의(콜센터) : 1688-0990



## 행복복지담당

### 관내 위기가구 등 복지사각지대 발굴 협조

- 사회보장급여, 돌봄, 주거환경개선 등 기타 복지서비스 필요가구
  - 면사무소(행복복지담당)로 연락(☎940-7871, 7873, 7874)
  - 통보사항 : 이름, 주소, 연락처, 생활실태, 필요 서비스 내용 등
- ※ 저소득층 중 지병이나 수술 후 간병이나 경제적 도움이 필요한 자, 주거 환경이 열악하여 보수가 필요한 가구 등

### 1] 취약계층 집정리 찾아가는 '클린버스' 사업 대상자 추천 (김지원/940-7873)

- 추천기한 : 2024. 4. 3.(수)
- 사업량 : 10가구(군 전체)
- 사업대상 : 저장강박, 안전취약, 화재위험 등 주거환경 취약세대
- 내용 : 가구당 1백만원 이내 청소(정리수납), 방역, 폐기물 처리, 소규모 수선 등
- 추천서식

마을명	이름	주소	연락처	비고
				현재 주거상태 사진 필요

### 2] 2024년 저소득층 신입생 입학준비금 지원 안내(김승봉/940-7874)

- 사업기간 : 2024. 3. 4. ~ 3. 29
- 사업대상
  - 기초생계·의료·주거·교육급여 수급자 중 초·중·고등학교 신입생
  - 2024. 3. 1.(입학월 기준) 현재 경남에 주소둔 자
- 지원내용 : 10만원 이내 운동화, 책가방 등 구입비(정액지원)
- ※ 유사 사업(교육청 다자녀학생 입학준비물품 구입비 등) 중복지원 불가
- 신청방법 : 행복복지담당 방문 신청

**③ 2024년 과학 문화바우처 신청 안내(김승봉/940-7874)**

- 신청기간 : 2024. 3. 4. ~ 3. 29.
- 신청자격 : 6세 이상의 기초생활수급자 또는 차상위계층
- 지원내용 : 과학관련 도서, 교구, 공연, 전시체험 등 이용할 수 있는 온라인 포인트 지급(1인당 5만원)
- 신청방법 : 홈페이지(과학바우처.kr)를 통한 온라인 신청
- 문의전화 : ☎1551-0012 (주중 10:00 ~ 17:00)

**④ 2024년 경상남도 장애친화업소 「든든자리」 인증 신청 안내  
(김승봉/940-7874)**

- 신청기간 : 2024. 3. 11. ~ 4. 26.
- 신청대상 : 일반음식점, 휴게음식점, 이·미용원, 노래연습장, 제과점 중 장애인 편의시설이 설치되어 있는 곳
- 지원내용 : 선정업소 인센티브 부여(홍보, 현판교부, 금융기관 대출 우대금리 지원)
- 신청방법 : 거창군청 행복나눔과 방문 접수(☎940-3743)

**⑤ 시각장애인 각막이식 사전검진 지원안내(김승봉/940-7874)**

- 사업기간 : 2024. 3. ~ 11.(9개월)
- 사업량 : 본인부담금 1인당 500천원 × 100명 ※선착순 접수, 마감
- 신청대상 : 신청일 현재 경상남도에 주민등록을 두고 거주하는 중위소득 70% 이하의 시각장애인
- 지원내용 : 각막이식 수술 가능·필요 여부를 위한 사전 검진 의료서비스
- 구비서류 : 건강보험 자격·납부확인서, 진료의뢰서, 등본 등
- 신청방법 : 행복복지담당 방문 신청

**6** **경로당 동절기 난방비 지원 일정 변경 안내**(김승봉/940-7874)

- 사업기간 : 2024년 ~
- 변경내역

사업명	변경내용	변경 전	변경 후	비고
경로당 동절기 난방비 지원	난방비 지원일정	1월, 2월, 3월, 11월, <b>12월</b>	1월, 2월, 3월, <b>4월</b> , 11월	

- 안내사항 : 상반기 지급된 난방비 잔액은 하반기 사용 가능하므로 난방비 사용 시 적의 조절 필요함.

**7** **2024년 경로당 운영보조금 지원계획 안내**(김승봉/940-7874)

구 분	지원기준	개소당 지원액	지원시기
운영비	인원(80%) 및 규모(20%) 차등지원(1,4,7,10월) ※ 4분기: 지회비 60천원 추가지원	연 2,560 ~ 4,300천원	분기별
난방비	규모별 차등지원 (1,2,3,11,12월)	연 1,800 ~ 2,200천원	5개월
냉방비	균등지원 (7, 8월)	연 200천원	2개월
양곡비	필요 경로당 31개소 (2, 3, 4, 7, 8, 11, 12월) - 회원50명 이상 2개소 분기별 1포씩 추가	연 7포(20kg)	7개월

※ 2024년 경로당 운영비 및 난방비 차등 지원 기준표 : [붙임1] 참고

**8** **경상남도 찾아가는 빨래방 서비스사업 신청 안내**(김승봉/940-7874)

- 신청기간 : 연중 수시
- 대 상 : 65세 이상 저소득 홀로어르신 등 취약계층
- 장 소 : 각 마을 경로당 앞
- 사업내용 : 빨래 차량이 마을에 방문하여 물세탁 가능한 이불 1인당 1~2채 세탁서비스 무료 제공
- 신청방법 : 행복복지담당 전화 신청

9 가북면 공유냉장고 ‘호도밥상’ 운영 안내(김지원/940-7873)

- 운영일시 : 연중(월~금요일 / 09:00~18:00)
- 내 용 : 누구나 물품을 기부하고 누구나 가져갈 수 있는  
공유냉장고 운영 ※ 1인 2개 품목까지 수령 가능
- 운영장소 : 면사무소 1층
- 공유품목 : 신선식품(계란, 야채 등), 가공식품(통조리, 햄 등),  
생필품
- 협조사항
  - 장거리, 거동불편 등 면사무소 방문 어려운 주민에게 필요 물품(식료품, 생필품 등) 전달 협조
  - 공유냉장고 이용방법 안내 및 물품 나눔 참여 유도 등

10 사회보장급여 부정수급자 신고 안내(김승봉/940-7874)

- 신고기간 : 연중
- 목 적 : 복지재정 누수 방지와 복지급여의 적정성 확보 등
- 신고대상 : 기초생활수급자 중 부정한 방법으로 보장을 받는 자
- 부정수급 유형 : [붙임2] 참고
  - 본인을 포함한 가족의 소득, 재산을 숨기거나 적게 신고하는 행위
  - 허위로 부양의무자와의 관계를 단절 및 해체하여 신고한 경우
  - 타인 명의 통장으로 급여를 받거나 소득 신고하지 않은 행위
- 협조사항 : 부정수급(의심)자 발견 시 복지담당에 신고
  - ※ 신고자는 「공익신고자 보호법」에 따라 보호됨

**붙임 1**

**2024년 경로당 운영비, 난방비 차등지원 기준표**

**운영비 지원(연간)**

[단위 천원]

구 분	10명 이상	20명 이상	30명 이상	40명 이상	50명 이상	60명 이상	70명 이상	80명 이상	90명 이상	100명 이상
15평이하	2,560	2,660	2,760	2,860	2,960	3,060	3,160	3,260	3,360	3,460
20평이하	2,700	2,800	2,900	3,000	3,100	3,200	3,300	3,400	3,500	3,600
25평이하	2,840	2,940	3,040	3,140	3,240	3,340	3,440	3,540	3,640	3,740
30평이하	2,980	3,080	3,180	3,280	3,380	3,480	3,580	3,680	3,780	3,880
35평이하	3,120	3,220	3,320	3,420	3,520	3,620	3,720	3,820	3,920	4,020
40평이하	3,260	3,360	3,460	3,660	3,660	3,760	3,860	3,960	4,060	4,160
41평이상	3,400	3,500	3,600	3,700	3,800	3,900	4,000	4,100	4,200	4,300

**- 이용인원 지원기준(총금액의 80%)**

[단위 천원]

구 분	10명 이상	20명 이상	30명 이상	40명 이상	50명 이상	60명 이상	70명 이상	80명 이상	90명 이상	100명 이상
지원액(분기별)	415	440	465	490	515	540	565	590	615	640
지원액(년)	1,660	1,760	1,860	1,960	2,060	2,160	2,260	2,360	2,460	2,560

**- 시설규모 지원기준(총금액의 20%)**

[단위 천원]

구 분	15평이하	20평이하	25평이하	30평이하	35평이하	40평이하	41평이상
지원액(분기별)	225	260	295	330	365	400	435
지원액(년)	900	1,040	1,180	1,320	1,460	1,600	1,740

**난방비(국비)**

[단위 천원]

구 분	15평이하	20평이하	25평이하	30평이하	35평이하	40평이하	41평이상
지원액(월별)	360	380	400	410	420	430	440
지원액(년)	1,800	1,900	2,000	2,050	2,100	2,150	2,200

※ 지원월 : 1, 2, 3, 11, 12월

**냉방비(국비)**

[단위 천원]

구 분	7월	8월	계	비고
지원액	100	100	200	



복지 부정수급은 범죄!

대표적 부정수급을 알아보아요!



국민기초생활보장

- 본인 및 가족의 소득, 재산을 숨기거나 적게 신고하는 경우
- 허위로 부양의무자와 가족 관계를 단절하는 경우
- 위장이혼을 하거나 사실혼 관계를 숨기고 수급자격을 유지하는 경우



어린이집

- 어린이집 아동 또는 보육교사를 허위로 등록하여 보육료 또는 인건비를 지급받는 경우



장애인연금 장애수당

- 소득변동을 신고하지 않고 장애인 연금수당을 부정하게 받는 경우
- 위장이혼, 사실혼 등을 숨기거나 고의로 사망신고를 누락하는 경우



사회복지시설 및 법인

- 직원을 채용한 것처럼 허위로 서류를 작성하여 인건비 및 운영비를 지원받는 경우
- 식자재를 구매하면서 실제 구매한 것보다 많이 결제한 후 보조금을 횡령하는 경우



사회서비스바우처

(장애인활동지원, 노인돌봄서비스 등)

- 서비스 제공자와 이용기간 담합 등의 부정한 방법으로 허위로 비용을 청구하는 경우



국민건강보험 / 의료급여

- 비적격자가 건강보험 또는 의료급여 혜택을 받는 경우
- 요양기관 또는 의료급여기관이 진료기록을 거짓으로 작성하거나 진료횟수를 부풀리는 등의 방법으로 급여를 허위과다 청구하는 경우



장기요양보험

- 기준 이하의 인력을 배치한 사실을 속이고 요양급여를 청구하는 경우
- 실제 제공한 서비스 일수 보다 늘려서 장기요양 급여비용을 청구하는 경우



국민연금기초연금

- 실종자 또는 사망자의 명의로 국민연금 또는 기초연금 급여를 계속 지급 받는 경우
- 거짓이나 부정한 방법으로 수급자 및 그 배우자의 소득재산 변동 사항을 신고하지 않는 경우

복지 부정수급을 신고해 주세요!

## 개 발 담 당

### 1 안전디딤돌 앱을 활용한 대피시설 찾기 홍보(신해재/940-7882)

안전디딤돌 앱은 정부에서 제공하는 포털로 일상 생활에서 필요한 다양한 재난 안전 정보를 한 곳에서 제공하는 애플리케이션입니다. 이 앱은 긴급재난문자, 재난 뉴스, 재난신고 등 다양한 정보를 효과적으로 제공하여 국민의 안전을 돕습니다. 특히 **민방위 대피소, 이재민 주거시설, 응급 의료센터**와 같은 시설물 정보도 확인이 가능하므로, 전 군민이 활용할 수 있도록 널리 홍보하여 주시기 바랍니다.

○ 조회방법 : [붙임1] 참조

### 2 올바른 재활용품 분리배출 방법 홍보(신해재/940-7882)

주민들의 재활용품 인식 부족으로 인하여 최근 생활쓰레기의 혼합배출 사례가 매년 증가하고 있습니다. 지속가능한 자원순환 거창 조성을 위해 올바른 생활 폐기물 배출 및 재활용품 배출요령 홍보물을 아래와 같이 배부하오니, 널리 홍보하여 주시기 바랍니다.

○ 홍 보 물 : [붙임2] 참조

### 3 생활 및 영농폐기물 불법소각 행위 단속 및 홍보

(신해재/940-7882)

○ 단속대상

- 마을 주변, 논밭 등 노천에서 폐기물 소각행위
- 화목보일러 사용 시 비닐, 플라스틱 등 소각행위

○ 불법소각 시 행정처분 : 100만원 이하의 과태료 부과

○ 안 내 문 : [붙임3] 참조

# 붙임1

## 안전디딤돌 앱 대피시설 조회방법

### 1. 안전디딤돌 앱 설치하기



### 2. 앱 열고 <대피소 조회> 클릭



### 3. 주소창 클릭하고 시군수+ 동 클릭

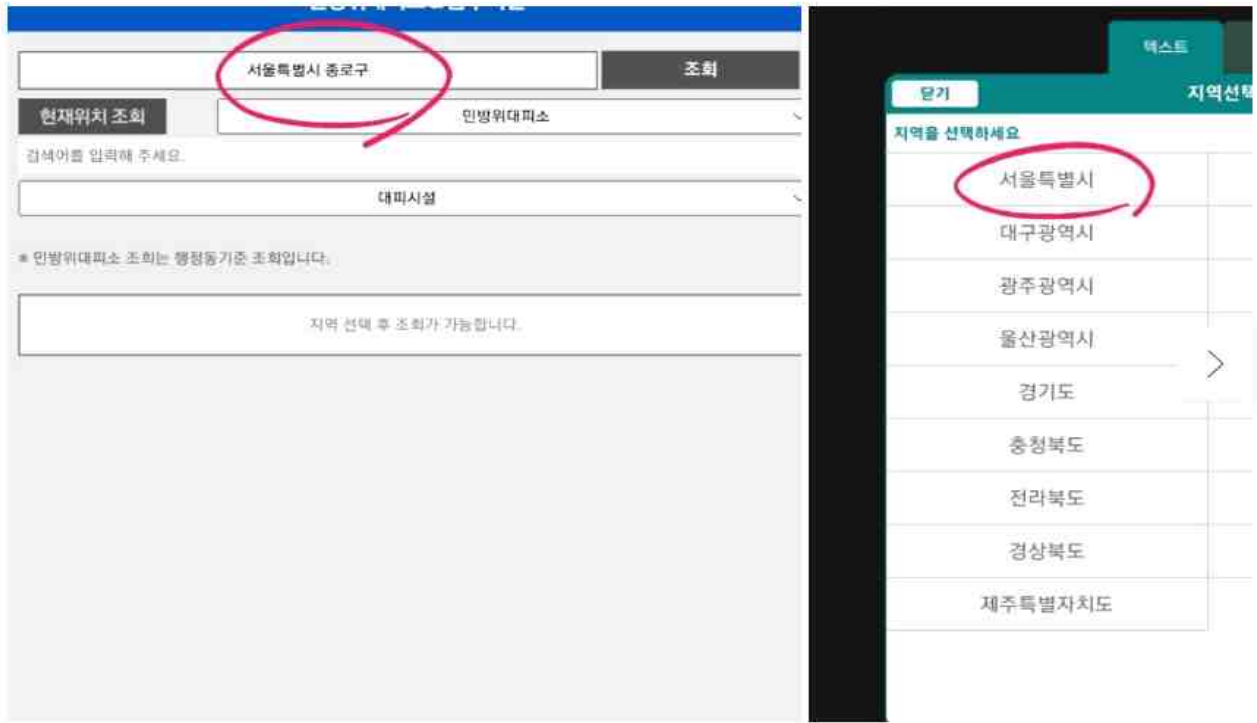

### 4. 〈조회〉 클릭





생활폐기물의 올바른 배출을 통해 쾌적한 주거환경 만들어 나가요!

# 생활폐기물 배출안내

- ♥ 생활폐기물은 종량제봉투(불연성의 경우 PP포대)에 담아 **배출시간 및 배출요일을 준수**하여 배출해 주세요.
- ♥ 가구류 등 **대형폐기물**은 납부필증 붙여서 배출해 주세요. (인터넷신청 및 읍면사무소, 마트에서 필증 구매)
- ♥ **음식물류폐기물**은 전용용기에 담아 납부칩을 부착하여 배출해 주시고, 전용용기 미사용 지역은 종량제봉투(5L)를 사용하여 배출해 주세요.
- ♥ 재활용품은 종류별로 분리배출 요령에 맞게 배출해 주세요. (뒤집어 보세요!)



**배출시간**

일몰 후 ~ 일출 전 (20:00 ~ 05:00)

**배출요일**

**종량제, 재활용품**

종량제, 재활용품 배출요일

	일		월		화		수		목		금	
읍시가지	○	○	○	○	○	○	○	○	○	○	○	○
읍면두리	○			○			○					
면소재지	○		○	○	○		○	○	○		○	
면마을	고제, 북상		마리,위천, 남하		남상, 신원		가조, 가북		주상, 웅양			

**대형폐기물**

대형폐기물 배출요일

읍	일	월	화	수	목	금
면	○	○	○	○	○	○
	위천,북상,고제	마리,남상,남하,신원	가조,가북,웅양,주상	위천,북상,고제	마리,남상,남하,신원	가조,가북,웅양,주상

**음식물류폐기물 (거창읍 및 가조면 일부 음식점만 수거)**

음식물류폐기물 배출요일

	일	월	화	수	목	금
거창읍 공동주택 및 음식점(120L)	○	○	○	○	○	○
가조면 음식점(20L,120L)						
거창읍 단독주택(5L) 및 음식점(20L)	○		○		○	

\* 대낮이나 토요일 오전 5시부터 일요일 오후 8시까지는 배출금지

\*배출요일을 준수하여 생활폐기물 배출장소에 배출(공동주택은 단지 내 지정된 장소에 배출)

## 폐기물 불법소각 행위를 하지 맙시다

영농폐기물 및 생활폐기물 불법소각행위로 미세먼지, 악취, 매연 등 주위 생활환경에 피해를 주는 사례가 없도록 모두 동참하여 주시기 바랍니다.

### 불법소각이란?

폐기물처리시설 외 장소에서 폐기물을 소각하는 행위

- ❖ 노천에서 폐기물을 소각하는 행위
- ❖ 소각을 위한 용기를 설치하고 폐기물을 소각하는 행위
- ❖ 난방을 위해 화목보일러 등에 페인트·기름·방부제 등이 묻은 목재나 생활폐기물을 소각하는 행위 등

### 불법소각의 문제점

불법소각 시 다이옥신, 일산화탄소, 질소산화물 등 대기오염물질과 미세먼지 다량 배출로 건강상 피해 유발

### 올바른 폐기물 처리방법

- ❖ 생활폐기물은 종량제봉투에 담아 지정일에 배출합니다.
- ❖ 재활용품은 분리수거 하여 지정일에 배출합니다.
- ❖ 난방을 위해 화목보일러를 설치한 가정은 반드시 이물질 (페인트·기름·방부제 등)이 묻어있지 않은 목재를 사용합니다.
- ❖ 영농폐기물은 공동집하장으로 수집하면 일괄 수거합니다.

### 불법소각 시 영징처분

#### 100만원 이하의 과태료

- (폐기물관리법 제68조제3항제1호)
- 사업활동 과정에서 발생하는 폐기물 소각: 100만원
  - 그 밖의 생활폐기물을 소각한 경우: 50만원

## 경제산업담당

### ① 산불예방 홍보 및 협조 안내(박효원/940-7893)

○ 기 간 : 2023. 11. 1. ~ 2024. 5. 15.

※ 산불감시원 운영기간 : 2023. 11. 15. ~ 2024. 5. 15.

○ 주요내용

- 논·밭두렁 및 농산폐기물 산 연접지(100m) 소각 일절 금지 및 단속 강화
- 불법·무단으로 소각하는 자는 과태료 부과

○ 산불위반행위자 처벌규정 [붙임1]

### ② 2024년도 임업·산림 공익직접지불사업 신청 안내

(박효원/940-7893)

○ 신청기간 : 2024. 4. 1. ~ 4. 30.

○ 신청대상

- 지급대상 산지에서 임산물생산업과 육림업에 종사하는 임업인과 농업법인 중 지급요건을 충족하는 자
- 직불금 등록신청 연도 직전 1년 이상 계속해서 연간 60일 이상 종사
- 산지면적(실제경영) : 임업인(0.1ha 이상) / 농업법인(5ha 이상)

※ 2019. 4. 1. ~ 2022. 9. 30.까지 임업경영체에 등록된 산지

○ 신청유형 : 임산물 생산업(소규모임가, 면적), 육림업 직불금

○ 구비서류

- 공통 : 임업경영체등록확인서, 가족관계증명서, 주민등록등본, 소득금액증명원, 임산물 생산업 연간 60일 이상 종사 증빙서류(수기 및 스마트 영림일지), 임산물 연간 판매 금액 120만원 이상
- 소규모임가 직불금 : 가족관계증명서 상 세대주·세대원의 소득금액증명원(공통포함)
- 육림업 직불금 : 신청연도 직전 10년(2014. 1. 1. ~ 2023. 12. 31.) 이내 조림·숲가꾸기 등 육림실적이 있는 3ha이상 산지

○ 신청방법 : 경제산업담당 방문 신청

### 3 탄저병 발생 최소화를 위한 농가 실천사항 안내(김민지/940-7892)

전년도 발생한 탄저병 균이 과원 가지 잔재물에 월동함으로써 금년 포자 비산시기(5월) 도래쯤 밀도 증가가 우려되오니 아래 농가실천사항을 준수해 주시길 바랍니다.

#### ○ 탄저병 발생 저감을 위한 실천사항

- 배수를 철저히 하고 지나친 질소 비료 사용을 피함
- 수관 내부는 햇빛 투과와 통풍이 잘 되도록 정지·전정 실시
- 병든 가지와 과실은 1차 전염원이 되므로 속히 제거
- 발아 직후 석회유황합제를 살포하여 포자 형성을 억제
- 강우기간, 강우량, 발병수준 등을 고려 약제 방제 실시

#### ○ 석회유황합제 살포 방법

- 살포적기
  - 발아직전 3월하순(홍로) ~ 4월상순(후지)
  - 화상병예방 약제 네오보르도 또는 기계유유제를 살포할 경우, 20일 정도의 간격으로 석회유황합제를 처리
    - ※ 휴면기라도 온도가 26.5°C 이상이거나 살포 시기가 너무 늦으면 약해 발생
- 희석배수 : 염도계 보메5도
- 살포방법 : 나무 밑동부터 가지 끝까지 약액이 충분히 묻도록 철저히 살포
- 주의사항 : 응애 발생이 심했던 과원의 기계유 유제를 살포할 경우도 세력이 약한 나무, 유목인 경우는 피해가 우려됨으로 다른 약제로 방제하는 것이 효과적

### 4 2025년 신재생에너지 융복합지원사업 수요조사 안내

(박효원/940-7893)

- 조사기간 : 2024. 3. 18. ~ 5. 31.
- 사업대상 : 건축법 시행령 제3조의5 [별표1]에서 규정한 주택.건물
- 사업내용 : 주택 및 건물에 태양광 3kw 정도, 태양열 6㎡ 정도
- 진행절차 : 수요조사→2025년 신재생에너지 융복합사업 공모 신청  
→공모선정 시 2025년 사업추진
- 신청방법 : 경제산업담당 대면·비대면 신청



**5 밤나무 항공·지상방제 대상지 수요조사 안내(박효원/940-7893)**

- 조사기간 : 2024. 3. 20. ~ 4. 4.
- 지원대상 : 밤나무 재배농가
- 방제구분
  - 항공방제 : 5ha이상 밤나무 재배임지, 급경사지 신청가능
  - 지상방제 : 밤나무 재배농가
- 제외 대상지
  - 친환경농산물 재배지, 양봉·양어 및 산양삼재배지 인근
  - 민원발생 우려지역 및 철탑, 고압선 구역
- 신청방법 : 대상지 주소, 밤 조림 면적 등을 확인하고 소유자가 경제산업담당으로 신청

**6 귀농인 인정 정착지원 사업 추가신청 안내(백봉재/940-7891)**

- 신청기한 : 2024. 4. 5.(금)
- 지원대상 : 전입한 지 5년 이내(2019.1.1.이후 전입)인 자 중 65세 이하(1958.1.1.이후 출생자)로서 실제 영농종사자
- 지원내용 : 귀농, 농업분야 교육·견학·행사
- 지원금액 : 세대 당 1,150천원 / 2세대
- 신청문의 : 경제산업담당

**7 마늘, 양파 노균병 발생 증가 우려에 따른 농가 실천사항 안내 (김민지/940-7892)**

경남지역에 금년 2월 평균기온이 평년대비 2.8°C 높고, 강우 일수는 6.4일 잦아져 마늘·양파 일부 웃자람 발생 및 3~4월 양파 "노균병" 증가가 우려됨에 따라 주요 대비 사항 등을 안내하오니 홍보하여 주시기 바랍니다.

<주요대비 사항>

- 양파 포장에 예방적 차원에서 적극적인 양파"노균병"약제 방제 권장
  - \* 권장시기 : (2월 중·하순), 3월 상순, 3월 하순, 4월 상순
  - \* 권장약제 : (예방제+치료제) 노균병 방제 등록약제
- 일부 웃자람 발생 포장은 웃거름(질소) 시비량 줄여서 시비 등

8 2024년도 기본형 공익직불금 등록 신청 안내(김민지/940-7892)

○ 방문 신청

- 신청기간 : 2024. 3. 4. ~ 4. 30.(2개월간)
- 신청대상 : 비대면 미신청 농업인, 신규신청자, 관외경작자, 노인 장기요양등급 판정자 및 농업법인 등
- 신청방법 : 기존수혜자(신청서 일괄배부), 신규신청자(방문 신청)
- \* 신규신청자는 농지면적이 가장 넓은 소재지의 읍면동 행정복지센터 방문 신청

○ 신청 전 농지대장, 농업경영체 등록 현황화, 임대차 현황 확인

○ 지급단가

- 소농직불금 : 농가당 130만원
- 면적직불금

(단위 : 만원/ha)

유형	구간 (면적)	1구간	2구간	3구간
		(2ha 이하)	(2ha 초과 ~ 6ha 이하)	(6ha 초과)
논·밭 농업진흥지역		205	197	189
진흥지역 밖의 논		178	170	162
진흥지역 밖의 밭		134	117	100

○ 신청서식 : 경제산업담당 비치

9 2024년 전략작물직불금 지원 사업 신청 안내(김민지/940-7892)

○ 신청기간

- (동계) 2024. 2. 1. ~ 3. 31. / (하계) 2024. 2. 1. ~ 5. 31.

○ 지원내용 : 논에서 전략작물을 재배한 농업인에게 직불금 지급

○ 신청대상 : 농업경영체를 등록한 농업인 또는 농업법인

○ 지급단가 : ha당 50 ~ 430만원 지급

시기	작물	단가	비고
동계	밀·보리 등 식량작물 및 조사료	50만원 / ha	
하계	두류·가루쌀	200만원 / ha	
	식용 옥수수	100만원 / ha	
	하계 조사료	430만원 / ha	
이모작	(동계) 밀 또는 조사료 + (하계) 두류 또는 가루쌀 이모작	ha당 100만원 추가지급	

○ 신청방법 : 경제산업담당 방문 신청

**10 2024년 농어업인 수당 지원사업 신청 안내**(박효원/940-7893)

- 신청기간 : 2024. 3. 4. ~ 4. 12.
- 신청자격
  - 경영주 : 수당 신청 전년도 1월 1일부터 수당신청일까지 경상남도에 계속하여 주소를 두고, 신청 전년도 1월 1일부터 수당 신청일까지 농(림)어업경영체에 계속하여 등록한 사람
  - 공동경영주 : 수당 신청 전년도 1월 1일부터 수당신청일까지 경상남도에 계속하여 주소를 두고, 수당 신청일까지 공동경영주로 등록한 사람
- ※ 공동경영주는 경영체등록 경영주가 수당 지급 조건을 충족하여야 함
- 지원한도 : 경영주 각 30만원
- 신청접수 : 정부24 모바일·홈페이지 또는 경제산업담당 방문 신청

**11 2024년 논타작물재배지원사업 신청 안내**(김민지/940-7892)

- 신청기간 : 2024. 2. 1. ~ 5. 31.
- 신청대상 : 농업경영체를 등록한 농업인 또는 농업법인
- 대상농지
  - 2023년 벼를 재배한 경남지역 농지 중 2024년 신규 타작물 전환 농지
  - 2023년 신규 논타작물 재배지원사업 대상 농지
- ※ '23년 신규 콩 재배농지는 지급대상이나 '22년부터 계속 콩 재배 필지는 지원불가
- 대상품목
  - 벼 이외 다른 작물을 재배 또는 휴경(벼 재배농지)
  - 전략작물직불 지급대상(가루쌀, 두류, 옥수수, 수수료) + 일반작물, 휴경지
- 지원조건 : 농업인(또는 농업법인) 최소 1,000㎡ 이상 신청 / 상한면적 없음
- 지급단가 : 50만원 ~ 150만원/ha
  - 옥수수·가루쌀·두류·하계조사료 50만원/ha
  - 일반작물·꽃거름작물·휴경 150만원/ha
- 신청방법 : 경제산업담당 방문 신청

**12 2024년도 친환경농업직불사업 신청 안내(김민지/940-7892)**

- 신청기간 : 2024. 3. 1. ~ 4. 30. ※ 2024. 5. 선정결과 통보
- 신청대상 : 친환경농산물생산 인증농가 (무농약, 유기농)
- 지원자격 : 농영경영정보를 등록하고 친환경인증을 받은 농·임업인
- 지원단가

구 분		유 기	무 농 약	유기지속
논		700천원/ha	500천원/ha	350천원/ha
밭	과수	1,400천원/ha	1,200천원/ha	700천원/ha
	기타	1,300천원/ha	1,100천원/ha	650천원/ha

- 지원한도 면적 : 0.1~ 5.0ha

- 구비서류 : 신청서(경제산업담당 비치), 친환경 인증서 사본
- 신청접수 : 경제산업담당 방문 신청

**13 한국농업기술진흥원 발작물(콩, 들깨) 종자 개별신청 안내 (김민지/940-7892)**

- 신청기간 : 2024. 3. 25.(월) 09:00 ~ 재고 소진까지(선착순)
- 신청방법 : 온라인 신청(종자광장, <https://www.seedplaza.or.kr>)
- 품종 및 가격

작물	품종명	보급예정량(kg)	판매단가 (원/kg)	포장단위 (kg)	
소계	7품종	30,993			
콩	백	대왕2호	4,000	6,000 (12,000원/2kg)	2
		대찬	9,050		
		대풍2호(중립종)	6,400		
		장풍(논적합)	7,022		
		신바람(나물)	3,000		
	유색	청자5호	1,196	8,800 (17,600원/2kg)	2
들깨	들샘	325	12,100 (6,050원/0.5kg)	0.5	

- 배송시기 : 종자대금 입금 확인 후 순차적 배송(배송비 착불)
- 신청문의 : ☎063-919-1414 ~ 6

## 14 2024년 귀농귀촌인 영농대학 교육생 수요조사 참여 안내

(백봉재/940-7891)

- 신청기한 : 2024. 3. 29.(금)
- 교육기간 : 2024. 4. ~ 12.
- 교육장소 : 미래농업복합교육관, 농업 현장 등
- 교육대상 : 관내 귀농귀촌인(전입 후 5년 이내, 귀농귀촌 희망자)
- 조사내용 : 사과, 딸기, 캠벨 포도, 샤인머스켓 중 택1
- 신청문의 : 경제산업담당

## 15 경남 농산물 명품브랜드 '이로로' 신규 생산자단체·농가 신청 안내

(김민지/940-7892)

- 신청기한 : 2024. 3. 28.(목)
- 대상품목 : 사과, 배, 단감, 참다래
- 신청자격 : 품목별 필수자격 및 영농규모 요건을 모두 갖춘 단체 및 농가

필수자격 요건	준수사항
<ul style="list-style-type: none"> <li>- 친환경농산물(유기농, 무농약)인증 또는 GAP인증 단체·농가</li> <li>- 품목별 선도농가(단체)로 시장 군수가 추천한 단체·농가</li> <li>- 선별장, 저온창고, 관수시설, 선별기 보유 단체·농가</li> <li>- <b>[사과]</b> 과수원 위치 : 흥로 해발 400m 이상, 후지 등 해발 350m 이상</li> </ul>	이로로 참여 농가는 경상남도지사가 지정하는 법인에 출하하여야 함
영농규모 요건	
<ul style="list-style-type: none"> <li>- <b>[사과, 배, 단감]</b> 1.5ha 이상 재배</li> <li>- <b>[참다래]</b> 0.5ha 이상 재배</li> <li>* 단, 생산자단체(작목반 등 포함) 가입농가는 재배면적 기준 예외</li> </ul>	

- 지원사항 : 공동선별, 브랜드 홍보 및 마케팅, 포장박스, 현장컨설팅 등
- 신청문의 : 경제산업담당

## 16 2024년 대한민국 유기농 스타상품 경진대회 개최 안내

(김민지/940-7892)

- 신청기한 : 2024. 5. 8.(수)
- 일 시 : 2024. 5. 28. ~ 5. 29.
- 장 소 : 부산 벡스코 1전시관, 제24회 친환경유기농무역박람회  
전시장 내
- 출품자격 : 친환경농산물 생산 농업인·단체(농협), 가공업체 등
- 출품대상 : 유기농·무농약 농산물 및 친환경농산물 원료 가공품
- 신청장소 : 농업기술센터 농업기술과 친환경농업담당
- 제출서류 : 친환경농산물 인증서 사본 1부, 가공품 품목제조보고서 등

□ **벌칙** (산림보호법 제53조)

위반행위	처벌규정
① 산림보호구역·보호수에 불을 지른 자	7년 이상 15년이하의 징역
② 타인 소유의 산림에 불을 지른 자	5년 이상 15년 이하의 징역
③ 자기 소유의 산림에 불을 지른 자	1년 이상 10년 이하의 징역
④ 제3항의 경우 불이 타인의 산림에까지 번져 피해를 입혔을 때	2년 이상 10년 이하의 징역
⑤ 과실로 인하여 타인의 산림을 태운 자나 과실로 인하여 자기 산림을 불에 태워 공공을 위험에 빠뜨린 자	3년 이하의 징역 또는 3천만원 이하의 벌금
⑥ 제1항과 제2항의 미수범	처벌

□ **과태료** (산림보호법시행령 제36조)

위반행위	근거 법조문	과태료 금액 (만원)		
		1차 위반	2차 위반	3차이상위반
나. 법 제15조제3항에 따른 허가를 받지 않고 입산통제구역에 들어간 경우	법 제57조제5항 제1호	10	10	10
마. 법 제34조제1항제1호를 위반하여 허가를 받지 않고 산림이나 산림인접지역에서 불을 피운 경우(같은 조 제2항의 허가를 받은 경우는 제외한다)	법 제57조제3항 제2호	30	40	50
바. 법 제34조제1항제1호를 위반하여 허가를 받지 않고 산림이나 산림인접지역에 불을 가지고 들어간 경우(같은 조 제2항의 허가를 받은 경우는 제외한다)	법 제57조제3항 제2호	10	20	30
사. 법 제34조제1항제2호를 위반하여 산림에서 담배를 피우거나 담배꽂초를 버린 경우	법 제57조제4항 제1호	10	20	20
아. 법 제34조제3항을 위반하여 인접한 산림의 소유자·사용자 또는 관리자에게 알리지 않고 불을 놓은 경우	법 제57조제4항 제2호	10	20	20
자. 법 제34조제4항의 금지명령을 위반하여 화기, 인화 물질, 발화 물질을 지니고 산에 들어간 경우	법 제57조제4항 제3호	10	20	20