

가북면

마을 회보

제35호
2023. 8. 30.(수)

본 회보는 가북면사무소에서 발행하는 각종 시책에 대한 안내 자료입니다. 자세한 사항은 아래 담당자에게 문의하여 주시고, 방송·전화 등으로 주민들이 알 수 있도록 전파하여 주시기 바랍니다.

▣ 민원 담당자 안내

담 당	대표전화	성 명	직통전화	비 고
면 장	940-7850	정미영	940-7850	
총무담당	940-7860	신은혜	940-7861	
		서정미	940-7862	
		이한나	940-7863	
		김영화	940-7872	
행복복지담당	940-7870	문지영	940-7871	
		김지원	940-7873	
		김승봉	940-7874	
개발담당	940-7880	유승훈	940-7881	
		신해재	940-7882	
경제산업담당	940-7890	신종범	940-7891	
		김민지	940-7892	
		김주연	940-7893	
		김황성	940-7883	

회 람	반 장 (1·2)	새마을지도자(남·녀)	개발위원장	이 장

☆ 등청일 : 매주 수요일 ☆

☆ 회의일 : 매월 둘째주, 넷째주 수요일 ☆

※ 마을회보는 가북면 홈페이지에서도 열람하실 수 있습니다.

www.geochang.go.kr ⇨ 읍면 ⇨ 가북면

목 차

□ 총무담당 소관

1. 2023년 파크골프교실 수강생 모집 안내 1
2. 2024년도 적십자회보 공동납부 신청 안내 1
3. 거창군보건소 야간진료실 운영 안내 2
4. 거창군 청소년 꿈키움 바우처 카드 신청 안내 2
5. 「가북 용산숲~우혜마을 트레킹길 조성사업」 공사 착공 안내 3
6. 면사무소 점심시간 휴무제 시행 안내 3
7. 2023년 주민등록 사실조사에 따른 방문조사 실시 4
8. 거창군⇔대구 삼일병원 응급의료 협약체결 및 이용안내 4
9. 2023년 국가 암검진 안내 5
10. 「만성질환 합병증 검진사업」 대상자 모집 안내 6

□ 행복복지담당 소관

1. 코로나19 생활지원비 지원사업 중단 안내 9
2. 면우 곽종석 전시관 운영 안내 9
3. (재)한국에너지재단 하반기 난방비 지원사업 안내 9
4. 2023년 양성평등주간 기념행사 안내 10
5. 사회보장급여 부정수급자 신고 안내 10
6. 가북면 공유냉장고 ‘효도밥상’ 운영 안내 11
7. 경상남도 찾아가는 빨래방 서비스사업 신청 안내 11

목 차

□ 개발담당 소관

- 1. 탄소중립포인트제 가입 홍보 13
- 2. 2023년 주택용 소방시설 설치지원 추가 신청 안내 13

□ 경제산업담당 소관

- 1. 2023년 추기 및 2024년 춘기 산불감시원 모집 안내 16
- 2. 집중호우 피해농가 지원을 위한 전략작물 직불제 피해신고 안내 17
- 3. 2023년 벼 경영안정자금 미신청자 신청 안내 17
- 4. 2023년 농업인수당 지원사업 누락자 신청 안내 17
- 5. 2023년 공익직불제 신청자 준수사항 안내 18
- 6. 2023년 임업직불제 신청자 준수사항 안내 18
- 7. 2023년 산림작물생산단지 조성사업(소액) 신청 안내 18
- 8. 2024년 치유농업 관련 자격증 취득 희망자 수요조사 19
- 9. 도로변 등 무단 방치된 농기계 실태조사 19
- 10. 2023년 대한민국 대표과일 선발대회 개최 알림 19
- 11. 「하늘이 점지한 천사사과(우박사과)」 판매 안내 19
- 12. 2023년 로컬푸드-푸드플랜 토론회 참석 안내 20
- 13. 2023년 임산부 친환경농산물 꾸러미 지원사업 안내 20
- 14. 제13회 「경상남도 친환경 생태농업대상」 시상계획 통보 및 대상자 추천 안내 20
- 15. 2024년 조사료생산기반확충사업(기계장비) 수요조사 21
- 16. 「제2회 거창군 사회적경제 박람회」 행사 안내 21

총무담당

관내 동향보고 협조

- 관내 마을에서 일어나는 각종 사건·사고, 경조사, 행사, 참고사항 등
 - 면사무소(총무담당)로 신속하게 연락(☎940-7861)
 - 통보사항 : 일시, 장소, 대상, 내용 등
- ※ 마을 나들이, 단체 야유회 일정 등 면사무소에 5일전 연락

1 2023년 파크골프교실 수강생 모집 안내(서정미/940-7862)

가북면 주민자치회에서는 가북면민의 건강관리와 여가선용의 기회를 넓히기 위해 2023년 주민자치프로그램 파크골프교실 수강생을 모집할 예정입니다. 많은 주민이 참여할 수 있도록 사전 홍보 부탁드립니다.

- 프로그램명 : 가북면 파크골프교실
- 접수예정일 : 9월 중순
 - 접 수 처 : 가북면사무소 총무담당(☎ 055-940-7862)
 - 접수방법 : 신분증 지참하여 방문접수(선착순, 대리신청 불가)
- 강좌개시일 : 10월 초순
- 프로그램 요강(안)

프로그램	인원(명)	운영기간	운영횟수	장 소	비고
파크골프	20	10월 ~ 11월	12	우혜리 파크골프장	

2 2024년도 적십자회비 공동납부 신청 안내(이한나/940-7863)

- 신청기한 : 2023. 9. 15.(금)까지
- 내 용 : 2024년도 적십자회비 공동납부 신청
- 신청방법 : 마을단위 참여 신청서[붙임1] 총무담당 제출 → 지로 용지 수령 → 납부
- 기타사항
 - 납부된 모금액은 해당 마을[면,통(반)별] 납부 실적으로 반영
 - 공동납부 신청한 마을은 11월 세대주 지로 발송 시, 세대 개별 고지에서 제외

3] 거창군보건소 야간진료실 운영 안내(김영화/940-7872)

- 운영기간 : 2023. 8. 27.(일) ~
- 운영시간
 - 평일 : 09:00 ~ 21:00까지
 - 휴일 : 09:00 ~ 18:00까지
- 진료가능 : 감기 등(경증, 단순진료) 및 처치(그 외 환자 적십자병원 이용)
 - ※ 진료 불가 : 15세 이하 소아환자 진료, 링거 등 주사제 처방, 중증외상성 응급환자 진료 등
- 운영약국
 - 평일 ┆ 월,수 - 선보약국(20시까지),
 ┆ 화,목,금 - 상동약국(21시까지), 현대약국(21시까지)
 - 휴일 : 당번약국 일정 참조(홈페이지 및 밴드 게재)
- 문 의 처 : 거창군보건소 민원실(☎940-8351)

4] 거창군 청소년 꿈키움 바우처 카드 신청 안내

(이한나/940-7863)

- 신청기간 : 2023. 8. 28. ~ 연중
- 지원대상 : 거창군에 주민등록을 둔 13~18세* 청소년
 - * 해당 나이가 되는 해의 1월부터 신청 가능
- 지원내용 : 청소년 꿈키움 바우처 지원(개인별 카드 발급 및 충전)
 - 13~15세 : 연 10만원 / 16~18세 : 연20만원
- 신청방법 : 청소년 주소지 읍·면 행정복지센터 방문 신청
- 신청인 : 청소년 본인*, 청소년의 보호자 또는 법정대리인
 - * 청소년 본인 신청 시 보호자 동의 필요
- 신청접수 : 면사무소 총무담당

5 「가북 용산숲~우혜마을 트레킹길 조성사업」 공사 착공 안내

(이한나/940-7863)

- 공 사 명 : 「가북 용산숲~우혜마을 트레킹길 조성사업」
- 공사위치 : 가북면 용산리, 우혜리 일원

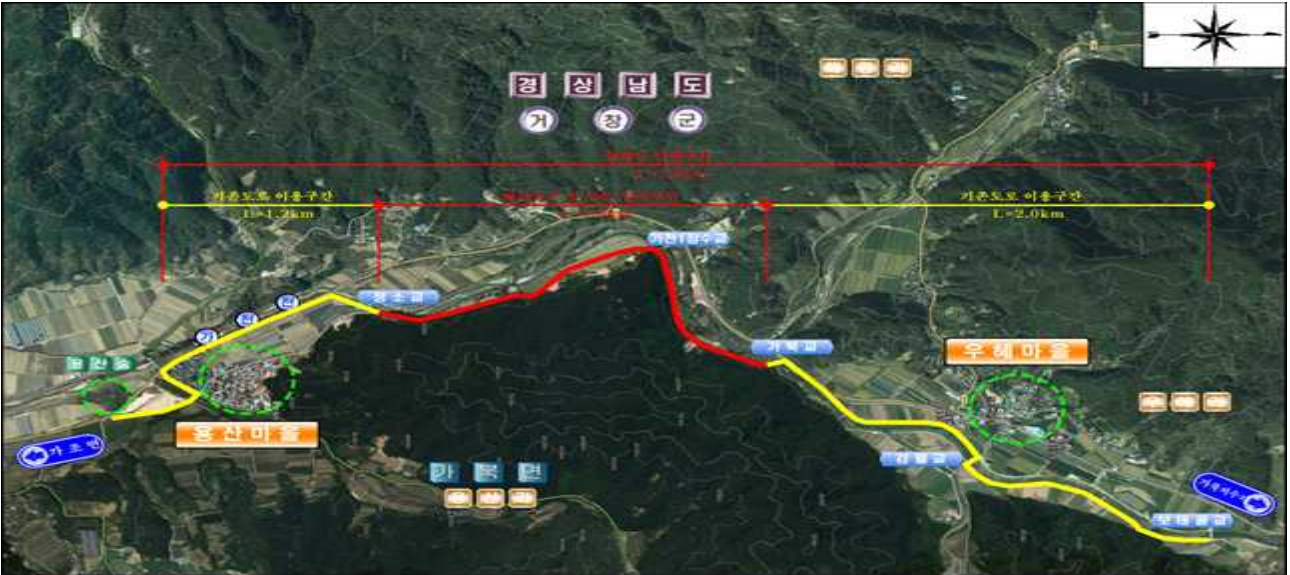

- 공사기간 : 2023. 8. 28. ~ 12. 25.
- 시 행 사 : 동경종합건설(주)
- 기타문의 : 문화관광과 관광정책담당(940-3424)

6 면사무소 점심시간 휴무제 시행 안내(김영화/940-7872)

「거창군 민원실의 설치 및 운영에 관한 조례」에 따라 면사무소 점심시간 휴무제를 시행합니다. 널리 양해 부탁드립니다. 점심시간 종료 후 더 나은 행정 서비스로 찾아뵙겠습니다.

- 시행일자 : 2023. 9. 1.(금)부터
※ 10개 면 2023. 8. 1.부터 전면시행
- 휴무시간 : 오후 12:00 ~ 13:00
- 시행근거 : 「거창군 민원실의 설치 및 운영에 관한 조례」

7 2023년 주민등록 사실조사에 따른 방문조사 실시

(김영화/940-7872)

- 조사 기간 : 2023. 8. 21. ~ 9. 20.
- 조사명부제출 : 2023. 9. 20.(수)까지
- 조사 대상 : 가북면 모든 세대
- 중점조사대상
 - 복지취약계층이 포함된 세대
 - 사망의심자가 포함된 세대
 - 장기 미인정결석 및 학령기 미취학아동이 포함된 세대
 - 100세 이상 고령자 포함 세대
 - 5년 이상 장기 거주불명자 포함 세대
- 유의사항 : 개인정보 포함 문서 지참 시 유출·분실 등 관리 철저
- 홍보물 : [붙임2] 참조

8 거창군⇔대구 삼일병원 응급의료 협약체결 및 이용안내

(김영화/940-7872)

- 추진배경
 - 관내 야간시간대 응급진료 가능 의료기관 부족 문제 해소
 - 응급의료 협약체결로 거창군민 건강 증진 기여
- 병원현황

의료기관명	유형	소재지	비고
삼일병원	종합병원 (200병상)	대구 달서구 월배로 436	- 24시간 외과 수술 가능 인력 비상대기 - 소화기센터, 유방·갑상선센터 등 9개 센터별 진료체계 구축 - 건강검진 센터 운영 등 - 필요시 24시간 즉시 응급 수술 가능 - 야간 응급 3대 질환(외상성 과다출혈, 뇌혈관 질환, 심근경색) 수술 가능

- 협약사항
 - 응급환자 후송 시 거창군민 우선 진료 핫라인 구축
 - 건강검진 센터 이용 시 거창군민 우대 등

9 2023년 국가 암검진 안내(김영화/940-7872)

- 기 간 : 연중
- 대 상 : 홀수년도 국가 암검진 대상자

암 종	검진대상	검진주기	검진방법
위암	만 40세 이상 남녀	2년	위내시경검사
간암	만 40세 이상 남녀로 간암 발생 고위험군 대상자*	6개월	복부초음파 혈청태아단백검사
대장암	만 50세 이상 남녀	1년	분변잠혈검사
유방암	만 40세 이상 여성	2년	유방 촬영
자궁경부암	만 20세 이상 여성	2년	자궁경부세포검사
폐암	만 54세 이상 74세 이하 남녀 중 고위험군 대상자**	2년	저선량 흉부 CT검사

* 간암발생고위험군 : 간경변증, B형 간염 항원 양성, C형 간염 항체 양성, B형 또는 C형 간염 바이러스에 의한 만성 간질환 환자

** 폐암발생고위험군 : 30갑년이상의 흡연력을 가진 흡연자(하루 평균 담배소비량(갑)×흡연기간(년))

○ 검진기관

검진기관	위암	간암	*대장암	유방암	자궁경부암	폐암
적십자병원	○	○	○	○	○	
서경병원	○	○	○	○	○	
성은효요양병원	○	○	○	○	○	
박내과의원	○	○	○			
신내과의원	○	○	○			
신&속내과의원	○	○	○	○	○	
거창종합내과의원	○	○	○	○	○	
거창삼성내과의원	○	○	○			
중앙메디컬병원	○	○	○	○	○	

※ 대장암검진(잠혈검사)을 위한 대변통은 검진기관 또는 보건소에서 배부
신내과, 신&속내과, 박내과는 보건소 대변통 사용불가 → 검진기관 대변통 이용

○ 지원내용

- 의료급여수급권자 및 건강보험가입자 중 하위 50% : 무료
 - ※ 직장 : 114,500원 이하, 지역 : 61,000원 이하
- 건강보험가입자 중 상위 50% : 검진비 90% 지원(일부 비급여 비용 제외)
 - ※ 2022년 11월 기준 보험료

10 「만성질환 합병증 검진사업」 대상자 모집 안내(김영화/940-7872)

- 사업기간 : 2023년 연중(예산소진 시까지)
- 대 상 : 관내 30세 이상 만성질환* 환자
 - * 고혈압·당뇨·이상지질혈증 진단을 받고 현재 약 복용 중인 자
- 지원내용 : 만성질환 합병증 검진 비용
 - 내과검진 : 혈액, 소변, 경동맥 초음파 검사 등
 - 안과검진 : 굴절, 안압, 세극등 검사 등
- 비 용 : 무료(보건소 본인부담금 지원)
- 신청방법 : 거창군 보건소 방문 신청(09:00~18:00 / 점심시간 제외)
- 필요서류
 - 현주소지가 거창군임을 증명할 수 있는 서류(주민등록등본 등)
 - 만성질환 환자임을 증명할 수 있는 서류(처방전, 약봉투 등)
- 문 의 처 : 거창군보건소 건강지원담당(☎055-940-8343)

적십자회비 공동납부 신청서

<input type="checkbox"/> 수 신	대한적십자사경남지사 사회협력팀 Tel. 055-278-2711 gndonation@redcross.or.kr 또는 Fax. 055-278-2781
<input type="checkbox"/> 발 신	() 담당자 : (전화 : 055- -)
<input type="checkbox"/> 고지서수령	주민센터 우편수령 희망(), 기타방법()
<input type="checkbox"/> 수령희망일	20 년 월 일 까지

신청현황(통반정렬순)

연번	통 반	공동납부명	참여세대수 (세대주명부에 등재된 인원)	주 소	희망금액
1					
2					
3					
4					
5					
6					
7					

- ※ 팩스 전송 후 수신여부를 꼭 확인하여 주시기 바랍니다.
(공동납부 대량 신청으로 인하여 수신 확인이 반드시 필요함)
- ※ 통반별로 정렬해서 기재해주시기 바랍니다.

위와 같이 공동납부를 신청합니다.

2023. . .

신청자 :

대한적십자사 경남지사 회장
귀하



카드뉴스 연결

2023 주민등록 사실조사 안내

적극적인 사실조사 참여,
정확한 주민등록의 바탕입니다



2023. 7. 17. ~ 2023. 11. 10. 까지
전 국민을 대상으로 진행되는 2023년 주민등록 사실조사에
적극적으로 협조해 주시기 바랍니다.

※ 본 사실조사는 출생미등록 아동 확인과 같이 진행됩니다.(신고기간: 2023. 7. 17. ~ 10. 31.)

주목해 주세요!

- 2023. 7. 24. ~ 8. 20.까지 정부24 앱을 이용한 비대면 사실조사에 참여해 주세요.
 - 비대면 사실조사 미참여 세대와 중점조사 대상 세대는 2023. 8. 21. ~ 10. 10.까지 방문 조사가 이루어집니다.
- ※ 단, 비대면 사실조사에 참여했더라도 중점조사 대상이 포함된 세대는 방문 조사가 진행됩니다.

① 자세한 문의사항은 관할 읍·면사무소 또는 동주민센터에 문의해주세요.

행복복지담당

① 코로나19 생활지원비 지원사업 중단 안내(김승봉/940-7874)

- 중단시기 : 2023. 8. 31.(목) ~
- 중단사유 : 2023. 8. 31.부터 코로나19가 '4급 감염병' 전환 예정
※ 2023. 8. 30.까지 양성확인 문자 수신 및 격리참여자는 양성확인 문자 수신 후 3개월 내 생활지원비 신청가능

② 면우 곽종석 전시관 운영 안내(김승봉/940-7874)

- 운영시간 : 화요일 ~ 일요일 / 10:00 ~ 17:00
- 휴 관 일 : 매주 월요일, 명절 당일
- 위 치 : 경남 거창군 가북면 동촌길 39(종촌리 1807)
- 주요시설 : 전시관, 벽관고문체험실 등
- 관 람 료 : 무료
- 이용문의
 - ☎ 055-940-3092 (거창군청 복지정책과 복지정책담당)
 - ☎ 055-945-3090 (면우 곽종석 전시관)

③ (재)한국에너지재단 하반기 난방비 지원사업 안내

(김지원/940-7873)

- 사 업 명
 - 2023. 하반기 SK에너지 행복나눔 난방비 지원사업
 - 2023. 하반기 HD현대오일뱅크 사랑의 난방유 긴급 지원
- 신청기간 : 2023. 8. 23. ~ 9. 8. ※ 지원대상자 선정 발표 : 10. 4.(수)
- 사 업 량 : 행정복지센터 당 최대 20가구 추천
- 지원금액 : 가구당 30만원(주유상품권 5만원권 6장)
- 대상기준(2가지 모두 충족)
 - ① 난방 연료 : 등유 사용

- ② 증명서 발급대상(기초생활수급자, 차상위계층, 한부모가구, 조손가구 또는 위기구호 가구(다문화, 미혼모, 장애인, 재난재해 저소득가정 등)

※ 중복지원 불가: 에너지바우처, 등유바우처, 연탄쿠폰 등 정부 난방비 지원사업 수혜자 제외

- 사 용 처 : SK에너지/엔크린 주유소 또는 HD현대오일뱅크 중 실내등유 판매 주유소
- 제출서류 : 신청서, 개인정보 수집·이용·제3자 동의서, 저소득층 증명서
- 신청방법 : 행복복지담당 방문신청
- 문 의 : (재)한국에너지재단 ☎(02)6913-2132, 2135

4 2023년 양성평등주간 기념행사 안내(김승봉/940-7874)

- 일 시 : 2023. 9. 1.(금) 13:30 ~ 17:00 ※ 기념식 14:00
- 장 소 : 거창문화원 상살미홀
- 행사내용
 - 식전행사 : 식전공연
 - 공식행사 : 기념식, 특강, 화합한마당
 - ※ 특강 : 고경환 (100세 인생! 행복한 삶!)
 - 부대행사 : 제2회 가족사진 공모전 수상작 전시, 포토존 운영

5 사회보장급여 부정수급자 신고 안내(김승봉/940-7874)

- 신고기간 : 연중
- 목 적 : 복지재정 누수 방지와 복지급여의 적정성 확보 등
- 신고대상 : 기초생활수급자 중 부정한 방법으로 보장을 받는 자
- 부정수급 유형 : [붙임1] 참고
 - 본인을 포함한 가족의 소득, 재산을 숨기거나 적게 신고하는 행위
 - 허위로 부양의무자와의 관계를 단절 및 해체하여 신고한 경우
 - 타인 명의 통장으로 급여를 받거나 소득 신고하지 않은 행위
- 협조사항 : 부정수급(의심)자 발견 시 복지담당에 신고
 - ※ 신고자는 「공익신고자 보호법」에 따라 보호됨

6 가북면 공유냉장고 ‘호도밥상’ 운영 안내(김지원/940-7873)

- 운영일시 : 연중(월~금요일 / 09:00~18:00)
- 내 용 : 누구나 물품을 기부하고 누구나 가져갈 수 있는
공유냉장고 운영 ※ 1인 2개 품목까지 수령 가능
- 운영장소 : 면사무소 1층
- 공유품목 : 신선식품(계란, 야채 등), 가공식품(통조리, 햄 등), 생필품
- 협조사항
 - 장거리, 거동불편 등 면사무소 방문 어려운 주민에게 필요 물품(식료품, 생필품 등) 전달 협조
 - 공유냉장고 이용방법 안내 및 물품 나눔 참여 유도 등

7 경상남도 찾아가는 빨래방 서비스사업 신청 안내(김승봉/940-7874)

- 대 상 : 65세 이상 저소득 홀로어르신 등 취약계층
- 장 소 : 각 마을 경로당 앞
- 사업내용 : 빨래 차량이 마을에 방문하여 물세탁 가능한 이불 1인당
1~2채 세탁서비스 무료 제공
- 신청방법 : 면사무소 전화 신청

복지 부정수급은 범죄!

대표적 부정수급을 알아보아요!



국민기초생활보장

- 본인 및 가족의 소득, 재산을 숨기거나 적게 신고하는 경우
- 허위로 부양의무자와 가족 관계를 단절하는 경우
- 위장이혼을 하거나 사실혼 관계를 숨기고 수급자격을 유지하는 경우



장애인연금장애수당

- 소득변동을 신고하지 않고 장애인 연금수당을 부정하게 받는 경우
- 위장이혼, 사실혼 등을 숨기거나 고의로 사망신고를 누락하는 경우



사회서비스바우처

(장애인활동지원, 노인돌봄서비스 등)

- 서비스 제공자와 이용자간 담합 등의 부정한 방법으로 허위로 비용을 청구하는 경우



장기요양보험

- 기준 이하의 인력을 배치한 사실을 속이고 요양급여를 청구하는 경우
- 실제 제공한 서비스 일수 보다 늘려서 장기요양 급여비용을 청구하는 경우



어린이집

- 어린이집 아동 또는 보육교사를 허위로 등록하여 보육료 또는 인건비를 지급받는 경우



사회복지시설 및 법인

- 직원을 채용한 것처럼 허위로 서류를 작성하여 인건비 및 운영비를 지원받는 경우
- 식자재를 구매하면서 실제 구매한 것보다 많이 결제한 후 보조금을 횡령하는 경우



국민건강보험 / 의료급여

- 비적격자가 건강보험 또는 의료급여 혜택을 받는 경우
- 요양기관 또는 의료급여기관이 진료기록을 거짓으로 작성하거나 진료횟수를 부풀리는 등의 방법으로 급여를 허위·과다 청구하는 경우



국민연금기초연금

- 실종자 또는 사망자의 명의로 국민연금 또는 기초연금 급여를 계속 지급 받는 경우
- 거짓이나 부정한 방법으로 수급자 및 그 배우자의 소득재산 변동 사항을 신고하지 않는 경우

🚨 복지 부정수급을 신고해 주세요! 🚨

개 발 담 당

1 탄소중립포인트제 가입 홍보(신해재/940-7882)

- 탄소중립포인트제 : 가정·상업 등에 사용하는 전기·가스·상수도 절감에 따른 온실가스 감축률로 탄소포인트를 부여하고 이에 상응하는 인센티브(상품권, 현금 등)를 제공하는 전국민 온실가스 감축 실천 프로그램
- 신청기한 : 2023. 10. 31.(화)
- 신청방법 : 탄소중립포인트 누리집(cpoint.or.kr)을 통한 직접 가입 또는 개발담당 방문 신청
- 신청서식 : [붙임1] 참조
- 홍 보 문 : [붙임2] 참조
- 협조사항 : 탄소포인트제 가입 마을방송 및 홍보

마을방송(안)

OO마을 주민 여러분 안녕하십니까!
우리집 에너지 사용을 줄이시면 6개월마다 현금으로 송금해드리는 「탄소포인트제」 가입 방법을 안내드립니다. 전기·수도·도시가스(아파트,빌라) 고지서의 고객번호(필수)를 지참하시고 가북면 행정복지센터 개발담당에 방문하여 탄소포인트제 가입 신청하시면 됩니다. 감사합니다.

2 2023년 주택용 소방시설 설치지원 추가 신청 안내

(신해재/940-7882)

- 신청기한 : 2023. 9. 5.(화)까지
- 신청대상 : 거창군에 주소를 두고 있는 주민이 거주 중인 주택*
 - * 단독주택, 연립주택, 다세대주택
 - ※ 소화기 내구연한(10년) 경과 세대, 분실 및 파손 세대 신청 가능
- 지원내용 : 소화기 및 단독경보형감지기 1세트
- 신청방법 : 개발담당 방문 신청

『탄소포인트제』 참여 신청서

신청인	성명	주민등록번호	전기
	세대주	가구원수	고객번호
	주소	명	상수도
	거주면적	m ² (평)	도시
	참여동기	<input type="checkbox"/> 한가정 CO ₂ 1톤 줄이기 서명자 <input type="checkbox"/> 우리집 에너지 사용량을 줄이기 위해 <input type="checkbox"/> 저탄소 생활양식 실천 등 기타	가스
인센티브유형	<input type="checkbox"/> 현금 <input type="checkbox"/> 상품권 <input type="checkbox"/> 그린카드 ※ '현금'인 경우 은행, 계좌번호 기재	※ 아파트 관리비에 전기·수도세 포함 시 입력하지 않으셔도 됩니다. 휴대전화 은행 계좌번호	

※ 아래 보호자란은 신청인이 만14세 미만인 경우에만 기재

보호자	성명	생년월일
	주소	전화번호
		휴대전화

개인정보 이용 동의

본인의 성명, 주소 등 본인의 식별을 위하여 필요한 정보를, 한국전력공사·상수도 사업소·아파트 관리사무소 등에서 전기 등 사용량 자료를 수집하기 위한 업무 또는 그린카드 운영사 등에서 그린카드 포인트로 인센티브를 제공하기 위한 업무에 활용하는데 동의합니다.

※ 참여자의 개인정보는 탄소포인트제 인센티브 지급을 위한 업무 외 다른 목적으로 사용되지 않으며, 변경된 주소 등에 대해 변경 신청하지 않을 경우, 「탄소포인트제 운영에 관한 규정」 제 8조 제2항에 따라 인센티브가 지급되지 않을 수 있음

은실가스 감축을 위한 탄소포인트제 참여를 신청합니다.

2023년 월

일

신청인

(서명 또는 인)

거창군수 귀하

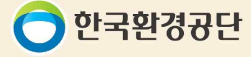

탄소포인트 제도가 "탄소중립포인트(에너지 분야)" 제도로 새롭게 바뀌었습니다!

● 참여조건

참여자 거주시설에 전기 등의 사용량을 확인할 수 있도록 **고유번호가 부여된 계량기가 부착되어** 있어야 함

● 참여대상

- ▶ **개인**: 가구의 세대주(세대 구성원), 상업시설 등의 실제 사용자
- ▶ **단지**: 150세대 이상의 아파트 단지, 학교 및 일반건물의 공용부분(가로등 및 산업용 전력 등)을 관리하는 아파트 관리사무소, 학교장, 건물 관리자

● 포인트 부여

개인 또는 단지 내 사용하는 에너지 항목(전기, 상수도, 도시가스)을 과거 1~2년간 월별 평균 사용량과 현재 사용량을 비교하여 **절감 비율에 따라 탄소중립포인트를 부여**

▶ 지급 시기: 연간 2회(6월, 12월) 지급되며 1포인트당 최대 2원 지급 (지자체별 상이)

※ 탄소중립포인트제 인센티브 종류: 현금, 상품권, 그린카드 포인트, 지역화폐 등

● 신청방법

- ▶ **인터넷 신청**: 탄소중립포인트(에너지 분야) 제도 누리집(cpoint.or.kr)에서 가입(PC 및 모바일)
- ▶ **방문 신청**: 관할 사·군·구 담당 부서에 방문하여 참여 신청서 작성



● 탄소중립포인트 지급 기준 및 변경내용

1 감축인센티브: 참여자가 에너지 유형별 5%이상 감축에 성공했을 시

감축률(이상) - (미만)	전기	수도	가스
5%~10%	5,000P	750P	3,000P
10%~15%	10,000P	1,500P	6,000P
15%~	15,000P	2,000P	8,000P

※ 상업시설 참여자의 경우 인센티브 4배 지급

2 유지 인센티브: 2회이상(상업시설 참여자의 경우 4회이상) 감축 인센티브를 지급 받은 참여자가 0%~5% 감축율 유지시

감축률(이상) - (미만)	전기	수도	가스
0%~5%	3,000P	450P	1,800P

※ 상업시설 참여자의 경우 인센티브 4배 지급

3 표준사용량 인센티브(가구 참여자 대상): 탄소중립포인트(에너지) 참여자 평균 에너지 사용량의 50% 이하로 사용했을 시 지급

에너지 사용량	전기	수도	가스
표준사용량 50%이내	5,000P	750P	3,000P

기준	변경
감축, 유지, 표준사용량 인센티브 중 한가지만 지급(연간 최대 10만원)	(감축, 유지 중 한가지) + (표준사용량 인센티브) 중 중복 지급 가능(연간 최대 13.5만원)

● 참여시 유의사항

- ① **요금고지서 별도 납부시** [가입시 에너지 고객센터 불필요]
 - 전기: 전기요금고지서 또는 ☎123에서 고객센터 10자리 확인 및 입력
 - 상수도: 수도요금고지서 또는 지자체 담당부서(상수도과)에서 수송기번호(고객번호) 확인 및 입력
 - 도시가스: 도시가스요금고지서 또는 지역별 도시가스 공급업체에서 고객센터 확인 및 입력
 - ※ 탄소중립포인트(에너지 분야) 제도 누리집에서 지자체별 담당부서 연락처 확인 가능
- ② **관리비에 포함 납부시** [가입시 에너지 고객센터 불필요]
 - 주소 입력시 고객센터 자동 입력 문의전화 ☎ 032. 590. 3448 / 3432 / 3434

경제산업담당

1 2023년 추기 및 2024년 춘기 산불감시원 모집 안내

(김 황성/940-7883)

구 분	순찰감시원·초소감시원
접수기간	2023. 8. 28. ~ 9. 4. / 6일간
모집분야 및 인원	<ul style="list-style-type: none"> · 순찰감시원 : 10명 ※ 주민등록상 가북면 거주자 · 초소감시원 : 2명 ※ 주민등록상 거창군 거주자
사역기간	2023. 11. 15. ~ 2024. 5. 15. ※ 사역시작일은 상황에 따라 변동가능
모집방법	<ul style="list-style-type: none"> · 1차 : 서류전형(30점) · 2차 : 실기시험(70점)
제출서류	(공통서류) 1. 사업참여신청서 1부.(면사무소 비치) 2. 개인정보 수집·이용·제공 동의서 1부.(면사무소 비치) * 본인 및 가족, 건강보험부양자 등에 대한 정보제공동의 필요 3. 경력 및 이력서 1부, 서약서 1부. (면사무소 비치) 4. 주민등록등·초본 각 1부. * 주소 이력사항 기재, 시험공고일 이후 발행 분 5. 구직등록증 1부. 6. 운전면허증, 차량보험가입증명서, 본인소유 자동차등록증 각 1부. (선택서류) ※해당자에 한함 1. 취업취약계층 증빙 관련서류 2. 자격증, 교육이수증명서 3. 보훈청에서 발급하는 취업지원 대상자 증명서 4. 공무원채용신체검사서1부.(합격후 제출)
응시 제외 대상자	<ul style="list-style-type: none"> - 최근 3년중 2년을 초과하여 직접일자리사업 참여하는 자 신청 불가 ※ 모집인원을 채우지 못했을 경우, <u>반복참여자도 선발총점의 20% 감점하고 채용</u> - 가구 기준 중위소득 70% 초과자, 재산 4억 이상 보유 가구 신청 불가 ※ 모집인원을 채우지 못했을 경우, <u>소득재산 초과자도 선발총점의 40% 감점하고 채용</u>
접 수 처	면사무소 경제산업담당 (☎940-7883)

○ 공고문 : [붙임1] 참조

② 집중호우 피해농가 지원을 위한 전락작물 직불제 피해신고 안내 (김민지/940-7892)

- 신고기한 : 2023. 8. 31.(목)까지
- 신고대상 : 2023년 전락작물직불제 신청 농가
- 추진목적 : 집중호우로 인해 전락작물(논콩, 가루쌀, 조사료)의 피해가 심각함에 따라, 금년도에 한해 재해피해 농가가 직불금을 수령할 수 있도록 기준 완화
- 지원방안
 - 현 행 : 파종부터 수확까지 정상적으로 재배·수확하였을 경우 전락작물직불금 지급
 - 완 화 : 재파종, 보식 등을 통해 작물재배를 지속하는 경우, 파종시기 일실 등으로 재배작목 전환·유실된 경우에도 전락작물직불금 지급

③ 2023년 벼 경영안정자금 미신청자 신청 안내(김민지/940-7892)

- 신청기한 : 2023. 9. 1.(금)까지
- 지원대상 : 도내 주소지·소재 농지에서 벼를 재배하는 농업인
※ '23.8.30.기준 농업경영체(재배품목 벼)에 등록된 농가에 한함(사료용 벼 제외)
- 지원범위 : 1,000㎡ 이상 ~ 40,000㎡ 이하
- 지원기준 : 농가별 4ha이하로 경작규모에 따라 차등지급

④ 2023년 농업인수당 지원사업 누락자 신청 안내(김주연/940-7893)

- 신청기한 : 2023. 8. 31.(목)까지
- 지원금액 : 경영주 및 공동경영주 각각 연30만원
- 지급대상 : 「농어업경영체 육성 및 지원에 관한 법률」 제4조에 따라 농업경영정보를 등록한 농어업경영체 경영주 및 공동경영주
- 지원내용 : 농업인들의 농업 활동을 통해 환경보존과 농촌유지 등 공익적 기능에 대한 보상 지원
- 신청접수 : 면사무소 경제산업담당

5 2023년 공익직불제 신청자 준수사항 안내(김민지/940-7892)

- 준수기한 : 2023. 8. 31.(목)까지
- 협조(의무)사항
 - 가. 교육이수
 - 온라인 교육 : 70세 미만 농업인, 신규·기존 농업직불신청자
 - 교육방법 : 농업교육포털 접속 ⇒ 교육시청(15분 소요)
 - 자동전화교육 : 70세 이상(53년생) 농업인
 - 교육방법 : 1644-3656으로 전화 오면 5분간 청취, 전화 받지 못한 경우에는 전화해서 청취
 - ※ 교육이수가 어려운 분은 휴대폰 지참 후 면사무소 방문

6 2023년 임업직불제 신청자 준수사항 안내(김주연/940-7893)

- 준수기한 : 2023. 8. 31.(목)까지
- 협조(의무)사항
 - 가. 교육이수
 - 교육방법 : 농업교육포털(<https://agriedu.net/>) → 임업직불제
간편로그인 → 임업경영체 번호 조회 또는 입력
 - ※ 교육이수가 어려운 분은 휴대폰 지참하여 면사무소 방문
 - 나. 마을공동체 공동활동 참여
 - 마을대청소 및 꽃길 조성, 마을경관개선, 영농폐기물 공동수거 등
 - 23. 8. 31.까지 마을공동체 계획수립 및 활동 추진 후 참석자
서명부 및 사진 제출

7 2023년 산림작물생산단지 조성사업(소액) 신청 안내
(김주연/940-7893)

- 신청기한 : 2023. 9. 1.(금)까지
- 신청대상 : 임업인, 임업후계자, 독립가, 생산자단체 등
- 지원내용
 - 표고재배하우스 설치(보완), 표고자목 및 톱밥배지 구입
 - 산지정리작업, 작업로, 울타리, 감시카메라 등
 - 저온저장고, 관수·관정시설 설치
 - 송이산가꾸기, 산양삼, 호두, 천마 등 기타임산물 재배 등
- 신청접수 : 면사무소 경제산업담당

8 2024년 치유농업 관련 자격증 취득 희망자 수요조사
(김주연/940-7893)

- 조사기한 : 2023. 8. 31.(목)까지
- 지원금액 : 1인당 1,500천원(자부담 300천원 포함)
- 지원내용 : 치유농업사 양성과정 교육비 최대 1,500천원 지원
※ 2024년 치유농업 관련 자격증 취득 희망자 수요 조사자에 한하여 교육비 지원
- 신청접수 : 면사무소 경제산업담당

9 도로변 등 무단 방치된 농기계 실태조사(김주연/940-7893)

- 조사기한 : 2023. 9. 22.(금)까지
- 조사대상 : 마을별 방치되어 있는 농업기계
- 조사내용 : 마을별로 방치된 농업기계 조사 및 이동 조치
※ 2024. 6. 21. 이후 농업기계화 촉진법에 따라 소유자 및 점유자를 알 수 없을 시 매각 또는 폐기 가능

10 2023년 대한민국 대표과일 선발대회 개최 알림(김민지/940-7892)

- 신청기한 : 2023. 9. 1.(금)까지 ※ 2차 신청 : 2023. 10. 10.(수)까지
- 출품대상 : 7과종(사과, 배, 포도, 복숭아, 단감, 감귤, 참다래)
- 심사기준 : 외관심사, 계측심사, 과원심사
- 시상금 : 100만원 ~ 500만원
- 제출서류 : 면사무소 경제산업담당 문의

11 『하늘이 점지한 천사사과(우박사과)』 판매 안내(김민지/940-7892)

- (수요)조사기한 : 2023. 8. 31.(목)까지
- 판매제품 : 6. 14. ~ 15. 내린 우박으로 표면에 상처가 생겨 외관상은 못생겼지만 맛은 변함없이 최상의 품질을 자랑하는 거창사과(홍로)
- 내 용
 - 하늘이 점지한 천사사과 봉지포장(8입, 2kg) : 10,000원/현장판매
 - 하늘이 점지한 천사사과 박스포장(12입, 3kg) : 23,000원/택배판매
- 문의사항 : ☎055-940-8262
- 홍보문 : [붙임 2] 참조

12 2023년 로컬푸드-푸드플랜 토론회 참석 안내(김민지/940-7892)

거창군 농촌신활력플러스사업 추진단에서 지속 가능한 거창군 지역먹거리정책과 확대방안을 강구하기 위하여 토론회를 개최하오니 관심있는 주민 및 로컬푸드 생산자들은 많은 참석바랍니다.

- 행사명 : 2023년 로컬푸드-푸드플랜 토론회
- 일시 : 2023. 9. 1.(금) 14:00 ~ 17:00
- 장소 : 거창군 농업인회관 3층 대강당(거창읍 소만3길 14-16)
- 참석대상 : 거창군 로컬푸드 생산자 및 거창군민
- 주요내용 : 지속 가능한 거창군 지역먹거리정책과 확대방안 마련을 위한 토론

13 2023년 임산부 친환경농산물 꾸러미 지원사업 안내(김민지/940-7892)

- 신청기한 : 2023. 8. 30.(수)까지
- 지원기간 : 2023. 9. 중 ~ 12. 15.
- 지원대상 : 2022. 1. 1. 이후 출산한 관내 산모 또는 신청일 현재 임산부
- 지원인원 : 70명(거창군 전체)
- 지원한도 : 임산부 1인당 친환경농산물 30만원 ※ 초과금액은 자부담
- 지원내용 : 친환경 농산물, 유기가공식품 등
- 신청방법 : 임산부 친환경농산물 쇼핑몰(www.ecoemall.com)접속, 온라인 신청
- 선정방법 : 2023. 8. 31.(목) 10:00 추첨을 통한 대상자 선정→ 수혜자격 검증→ 선정 통보(통보일 미정)

14 제13회 『경상남도 친환경 생태농업대상』 시상계획 통보 및 대상자 추천 안내(김민지/940-7892)

- 추천기한 : 2023. 8. 30.(수)까지
- 추천대상 : 친환경농업 발전에 기여한 농업인 및 단체(작목반·법인)
- 시상시기 : 제11회 친환경농업인대회, 남해군(23. 11. 예정)
- 시상내역 : 개인2점(대상1, 우수1), 단체2점(대상1, 우수1)
- 시상내역 : 상패(경상남도지사) 수여 및 인센티브* 제공
- * 인센티브 : 친환경농업 육성사업 신청 시 가점 부여
- 신청서류 : 면사무소 경제산업담당 비치

15 2024년 조사료생산기반확충사업(기계장비) 수요조사

(김황성/940-7883)

- 조사기한 : 2023. 9. 4.(월)까지
- 지원자격 : 조사료를 생산하는 농업인, 경영체, 생산자단체
- 지원금액 : 150백만원/20ha ※ 면적이 10ha 미만인 경우 지원제외
- 지원내용 : 트랙터, 베일러, 베일피복기, 이동식계근장비, 농업용 무인항공기 등 구입지원
- 구비서류 : 기계장비 견적서 1부
- 접수처 : 면사무소 경제산업담당

16 「제2회 거창군 사회적경제 박람회」 행사 안내(김황성/940-7883)

- 일 시 : 2023. 9. 1.(금) 11:00 ~ 9. 3.(일) 18:00
- 장 소 : 거창 창포원 중앙광장
- 주최/주관 : 거창군/거창사회적기업협의체(대표 김재순)
- 주요내용 : 사회적경제기업 소개 및 전시, 홍보·체험부스 운영, 스탬프 투어 등
- 홍보문 : [붙임3] 참조

**산불감시원 순찰감시원
초소감시원 모집 공고**

2023년 추기 및 2024년 춘기 산불로 인한 산림자원 피해를 최소화하기 위하여 산불감시원을 다음과 같이 모집 합니다.

2023. 08. .

거 창 군 수

1. 모집분야 및 인원

- 산불감시원 : 140명
- 순찰감시원 : 118명

읍·면	합계	거창	주상	웅양	고제	북상	위천	마리	남상	남하	신원	가조	가북
인원	118	8	10	10	10	10	10	10	10	10	10	10	10

- 초소감시원 : 22명

읍면	합계	신원	남상	마리	거창	북상	고제	웅양	가북	주상	가조	남하
인원	22	2	2	2	2	2	2	2	2	2	2	2
초소명	4호 감악산	5호 대룡산	6호 학동마을 뒷산	7호 취우령	8호 윤덕봉	11호 세밭재	12호 석정마을 뒷산	13호 천장리산	14호 금귀봉	15호 호두봉	16호 감토산	

※ 각 읍·면별 모집 선발

2. 종사업무

- 담당읍·면 및 담당초소 산불감시 및 계도활동
- 입산통제구역 무단입산자 및 화기물 소지 입산자 단속
- 산림 내 및 산림인접지역에서 불농기 행위 단속
- 인화물질 사전제거 및 공동소각작업 참여
- 산불신고 현장 출동 및 산불확산 방지를 위한 초동진화, 뒷불감시
- 농업부산물 파쇄 지원

- 산림보호법 위반자 적발 및 보고
- 그 밖에 산불방지업무 보조, 폭설·산사태 등 재난복구, 산림정화활동 등
- 초소감시원은 2인 1조 격일제 교대 근무(초소 미근무시 근무지 담당구역 근무)

3. 사역기간 : 2023 11. 15 ~ 2024. 05. 15(사역시작일은 변동가능)

4. 모집방법

- 1차 : 서류전형(30%) * 일모아시스템을 통한 서류 검증
- 2차 : 실기시험(70%)
 - ※ 실기시험 : 직무수행력평가 실시(체력검정 및 필기시험)
 - ※ 직무수행력평가 70점 이하는 탈락, 인원 미달시 60점 이상도 선발 가능
 - ※ 1, 2차 합산하여 최종선발

5. 응시자격

- 가. 공고일 기준 주민등록상 해당 읍·면 거주하는 자
 - ※ 초소감시원은 공고일 기준 주민등록상 거창군에 거주하는 자에 해당
- 나. 만 18세 이상의 신체 건강한 자로서 병력을 필하거나 면제받은 자
- 다. 거창군 공무원 근로자 관리규정 제11조 규정에 의한 결격사유에 해당되지 아니한 자
- 라. 토, 일, 공휴일 구분없이 연속 근무 가능한 자
- 마. 산불상황관제시스템 단말기 휴대(운영)에 동의한 자
- 바. 관할 지역의 지리, 산림 등 해당지역 여건을 잘 알고 있으며, 산림사업 유경험자나 본 사업을 원만히 수행할 수 있는 자

6. 우대조건

- 가. 국가보훈관계법령에 따른 취업지원 대상자
- 나. 취업취약계층 또는 청년층에 해당하는자
- 다. 산림교육원 또는 한국산불방지기술협회에서 산불전문교육을 이수한 자
- 라. 「산림자원의 조성 및 관리에 관한 법률 시행령」 별표2에 따른 기능 2급 이상의 산림경영기술자
- 마. 차량, 오토바이 등 기동장비를 소지하고 관련 운전면허를 득한 자

- 바. 산불진화대원 또는 산불감시원으로 1년 이상 근무한 유경험자
- 사. 드론자격증 보유자
- 아. 심폐소생술 교육이수자(공고일 기준으로 3년 이내)

7. 동점자의 선발 순위

- 가. 국가보훈관계법령에 따른 취업지원 대상자
- 나. 취업취약계층
- 다. 직무수행력 평가 성적 우수자
- 라. 부양가족수가 많은 자(주민등록등본 기준)

8. 응시 제외 대상자(※2023년도 재정지원일자리사업 종합지침 준수)

- 가. 날카로운 작업도구(기계톱, 애초기) 등을 사용하는데 장애가 있는 사람
(청각장애, 뇌전증(간질), 정신질환 등)
- 나. 고교·대학교(이하 2년·제3년제 대학과 대학원을 포함한다) 재학생
- ※ 단, 야간대학생 및 6개월 이상 장기 휴학생은 제외

- 다. 공무원, 사학, 군인 등 공적연금 수령대상자
- 라. 과거 산림관련 사역 중 불성실자 및 중도 포기자
 - 근무태만, 근무지 무단이탈 및 음주 등으로 2회 이상 경고를 받은 자 등
- 바. 기타 일자리 사업에 참여 중이거나, 참여 예정인 자(근로 시작일 기준)
 - 1세대 2인 이상의 신청자, 1인 2개 이상 사업(전문진화대, 산불감시원 등)신청자
- 사. 3년 중 2년을 초과하여 동일한 또는 다른 기관에서 수행하는 직접일자리사업에 참여하는 자(반복 참여자)

※ 단, 모집인원을 채우지 못했을 경우 반복참여자도 선발총점의 20%를 감점하고 채용

- 아. 소득·자산 기준초과자
 - ① 2인 이상 가구소득이 기준 중위소득의 70% 초과자(1인 가구의 경우에도 기준 중위소득 70% 초과자)
 - ② 4억 이상의 재산(토지·건축물·주택·자동차 등 재산액 합계)을 보유한 가구의 구성원

※ 단, 모집인원을 채우지 못했을 경우 소득·재산기준 초과자도 선발총점의 40%를 감점하고 채용

9. 시험시행일정

응시원서 교부 및 접수기간 (토.일, 공휴일 제외)	직무수행력평가	원서교부 및 접수	합격자 발표
2023. 8. 28.(월) ~ 9. 4.(월) / 주말제외	세부일정 추후통보 ※ 읍·면 자체 일정 확인	거주지 읍·면 경제산업담당	2023.10월중 개별 연락

10. 합격자 발표 : 실기검정 후 합격자에 한해 유선 혹은 SMS(문자) 통보

11. 임금 및 근무조건

가. 일일인부임 : '23년 76,96원 / '24년 78,880원

나. 4대 보험 의무가입(근로자 부담금은 임금에서 원천징수)

다. 근무조건

- 1일 8시간 근무를 기준으로 하되, 산불발생위험도에 따라 근무시간을 연장 또는 단축 할 수 있으며, 산불발생 시(야간 산불 포함) 반드시 출동 하여야 함(주 1일 휴무, 월 1회 연차)
- 사업특성상 휴일(토, 일) 근무를 실시하며, 평일 대체휴무함.
- 우천 및 강설 등 산불발생위험도가 낮을 경우 휴무 조치(임금 미지급)

12. 응시원수 교부 및 접수

가. 응시원서 교부처 : 주소지 읍·면사무소 경제산업담당

나. 응시원서 접수처 : 주소지 읍·면사무소 경제산업담당

다. 접수방법 : 접수기간 내 접수처에 직접 또는 우편접수

13. 제출서류

공 통 서 류	선 택 서 류(해당자에 한함)
1. 사업 참여 신청서 1부 2. 개인정보 수집·이용·제공 동의서 1부 * 본인 및 가족, 건강보험부양자 등에 대한 정보제공동의 필요 3. 주민등록 등·초본 각 1부. 4. 경력 및 이력서 1부, 서약서 1부. 5. 건강보험증 또는 건강보험 자격확인서 1부. 6. 구직등록증 1부.	1. 취업취약계층 증빙 관련서류 2. 운전면허증 및 본인소유 자동차등록증 3. 자격증·교육이수증명서 4. 보훈청에서 발급하는 취업지원 대상자 증명서 5. 공무원채용신체검사서 1부(합격 후 제출)

※ 서류 제출사항이 사실과 다를 경우 채용이 취소될 수 있음.

※ 자격증, 교육이수증명서 등 가산점을 위한 선택서류 사본 미제출시 가점제외

14. 응시자 유의사항

- 가. 「산불위치관리시스템」 시행으로 위치정보 수집을 위한 단말기 지급 계획으로 「위치정보의 보호 및 이용 등에 관한 법률」 제18조에 의거 우리 거창군에서 위치정보(위치확인, 산불위치좌표, 긴급메시지 전달 기능 등)를 수집함에 동의하지 않을 경우 선발제외됨을 사전 알려드립니다.(산불감시원 운영규정 제3조 제4항 의거)
- 나. 응시자는 실기시험 당일 30분전까지 신분증을 지참하고 시험장의 지정된 장소에 착석하여 시험관리관의 지시에 따라야 합니다.
 - ※ 면접 및 실시시험 불참자는 선발에서 제외됩니다.
- 다. 제출서류 잘못으로 인한 불이익은 응시자 책임이며, 제출된 서류는 일체 반환하지 않습니다.
- 라. 본 모집공고는 우리군 사정에 의하여 변경될 수 있습니다.(단, 변경시 별도 공고)
- 마. 실기시험에 따른 준비물 : 운동화, 체육복, 필기도구, 손목시계 등
- 바. 최종 선발된 자는 병의원 또는 보건소에서 발급하는 신체검사서를 제출하여야 하며, 진단결과 업무수행이 불가능하다고 판단되는 경우에는 선발이 취소됨.
- 사. 본 공고에 의하여 모집된 인원이 선발인원보다 작거나 같다 하더라도 모든 응시자가 합격통보 되는 것은 아님을 알려드립니다.

※ 기타 의문사항이나 자세한 내용은 주소지 읍·면사무소 경제산업담당으로 문의하시기 바랍니다.

- 붙임
- 1. 참여 신청서 1부.
 - 2. 개인정보 수집이용제공 및 고유식별정보 처리에 관한 동의서 1부.
 - 3. 경력 및 이력서 1부.
 - 4. 서약서 1부.

거창향토특산물

"하늘이 점지한 천사 사과"

하늘이 꼭! 찍은 우박사과는
2023년 6월 14일 ~ 15일 내린 우박으로 거창군
사과농가가 피해를 입었습니다.
비록 우박으로 인해 사과 표면에 상처가 생겨 외관상은 못 생겼으나,
맛은 변함없이 최상의 품질을 자랑하고 있습니다.
"하늘이 점지한 천사 사과" 구매로 피해농가를 도와주세요!



거창사과는 맛있어요~ ♥

전국에서 사과가 맛있기로 유명한 경상남도 거창에서
높은 일조량과 맑은 물, 공기를 머금고 자란 아삭하고 맛있는 사과입니다.
당도가 높고 과즙이 풍부합니다. 🍏



겉 멋보다 속맛! 거창 "하늘이 점지한 천사사과"



1박스 23,000원



1봉 10,000원



당신은 농민의 아픔을 함께 나눈 천사입니다. 📦

농촌사랑 "하늘이 점지한 천사 사과" 사주기 운동에 적극 참여해 주셔서 대단히 감사합니다.

2023 거창군

사회적경제 박람회

2023.9.01 (금) - 9.03 (일)

거창창포원 중앙광장

9월 1일 | 1일자

- 10:30~10:50 식전공연 (음악인형극)
- 11:00~12:00 개막식
 - 11:00~11:05 국민의례, 내빈소개
 - 11:05~11:25 축사
 - 11:25~11:30 회장인사
 - 11:30~11:32 개회선언
 - 11:32~11:35 커피식 및 기념촬영
 - 11:35~12:00 홍보관, 체험부스관람
- 12:00~12:30 행사공연
- 14:00~14:20 가곡합창
- 15:00~15:30 통기타연주
- 16:00~16:20 오카리나연주
- 16:30~17:00 행사공연

9월 2일 | 2일자

- 10:30~11:00 행사공연
- 14:00~14:30 댄스공연
- 14:30~15:00 난타공연
- 15:10~15:30 색판뒤집기게임
- 16:30~17:00 행사공연

9월 3일 | 3일자

- 10:30~11:00 행사공연
- 14:00~14:30 하모니카연주
- 14:30~16:00 행사공연 / 노래자랑

부대행사 : 체험

(풍선만들기/페이스페인팅/달고나만들기/양반갓체험/포토존/화분만들기
금화꽃차만들기/핑거푸드만들기/영상도구(스노우볼)만들기/쿠키만들기)



주관 · 후원 | 거창사회적기업협의회 거창군
문의사항 | 거창사회적기업협의회 055-944-7782

같이
걷는 우리,

거창창포원
중앙광장

함께하는
사회적경제

무 대

		공 연 대기실	벤 드 대기실
40	(주)원디자인	거창마중물 배움티업동조합	2
39	(유)거창행복나눔복지센터	감정카드 사용하기 영상도구만들기 체험	3
38	유한회사 하나은	거창농특산물업동조합	5
37	풍선만들기 체험	늘푸른 클린케어하우징	6
36	통 주식회사	농업회사법인 (주)나눔	7
35	쿠키만들기 체험	토종모종심기 체험	8
33	농업회사법인 (유)자연향	거창공유농업사회적업동조합	9
32	제주사회적기업협의회	페이스페인팅 체험	10
31	사회적업동조합 제주중앙상사	농업회사법인 (주)그라운드스토리	11
30		유한회사 허니피플	12
29	본부석	(주)대감옛코리아	13
28	1 사진포토존 34 양반갓 체험포토존	기리 체험휴양마을	14
27	4 달고나 만들기체험	꽃차만들기 체험	15
26	경기도사회적기업협의회 홍보부스	달이실 마을기업 협동조합	16
	홍보부스	거창누리보듬 협동조합	17
25			18
24			19
23			20
22			21
21			22
20			23
19			24

휴게
공간
(식당)
휴게
공간
(식당)
휴게
공간
(식당)
휴게
공간
(식당)
휴게
공간
(식당)

문의 | 거창사회적기업협의회 055-944-7782