

가북면

마을 회보

제46호
2023. 11. 22.(수)

본 회보는 가북면사무소에서 발행하는 각종 시책에 대한 안내 자료입니다. 자세한 사항은 아래 담당자에게 문의하여 주시고, 방송·전화 등으로 주민들이 알 수 있도록 전파하여 주시기 바랍니다.

▣ 민원 담당자 안내

담 당	대표전화	성 명	직통전화	비 고
면 장	940-7850	정미영	940-7850	
총무담당	940-7860	신은혜	940-7861	
		서정미	940-7862	
		이한나	940-7863	
		김영화	940-7872	
행복복지담당	940-7870	문지영	940-7871	
		김지원	940-7873	
		김승봉	940-7874	
개발담당	940-7880	유승훈	940-7881	
		신해재	940-7882	
경제산업담당	940-7890	신종범	940-7891	
		김민지	940-7892	
		김주연	940-7893	
		김황성	940-7883	

회 람	반 장 (1·2)	새마을지도자(남·녀)	개발위원장	이 장

☆ 등청일 : 매주 수요일 ☆

☆ 회의일 : 매월 둘째주, 넷째주 수요일 ☆

※ 마을회보는 가북면 홈페이지에서도 열람하실 수 있습니다.

www.geochang.go.kr ⇨ 읍면 ⇨ 가북면

목 차

□ 총무담당 소관

1. 2023년 문화누리카드 사용 독려 및 기한 안내 1
2. 2023년 경상남도 교육지원바우처 사용 기한 안내 1
3. 고향사랑기부제 답례품 및 공급업체 추가 모집 안내 2
4. 하반기 지방세 체납액 정리 기간 안내 2
5. 지방세 자동이체 신청 안내 2
6. 빈대 확산 방지를 위한 예방법 등 홍보 3
7. 2023-2024절기 인플루엔자(독감) 예방접종 안내 3
8. 2023-2024절기 코로나19 예방접종 안내 3
9. 2024년도 개별부동산가격 적정공시를 위한 특성조사 실시 안내 4

□ 행복복지담당 소관

1. 2024년도 장애인일자리 참여자 신청 안내 10
2. 연도전환에 따른 경로당 회원 명부 현행화 협조 10
3. 거창 행복지킴이단 구성에 따른 행복지킴이 모집 안내 10
4. 코로나19 생활지원비 지원사업 중단 안내 11
5. 마을활동가 양성 교육 참석 협조 11
6. 사회보장급여 부정수급자 신고 안내 12
7. 가북면 공유냉장고 ‘효도밥상’ 운영 안내 12
8. 위기가구 등 복지사각지대 발굴 협조 12

목 차

□ 개발담당 소관

1. 2023년 자율방재단 안전체험학습 및 선진지 견학 참석 협조 15
2. 노후경유차 조기폐차 지원사업 추가 신청 홍보 15
3. 재사용 아이스팩 나눔 사업 홍보 15
4. 겨울철 수도시설 동파 예방 홍보 16
5. 폐기물 불법소각 근절 홍보 16
6. 농한기 정전예방 협조 안내 16

□ 경제산업담당 소관

1. 산불재난 국가위기경보 「관심」 단계 발령 23
2. 2023년 유기질비료 지원사업 신청 안내 24
3. 2024년도 과수고품질시설현대화 지원사업 신청 안내 24
4. 2023년산 보급종 씨감자(봄감자) 춘기분 신청 안내 25
5. 서북부경남 거점APC 사과(후지) 수매 단가 안내 25
6. 소각산불예방을 위한 목재파쇄기 운영 사항 안내 26
7. 2024년 강원도산 옥수수 종자 신청 안내 26
8. 전국 소 사육농장의 소(생축) 반출·입 제한 공고 알림 26
9. 소 렘피스킨 발생에 따른 방역조치 안내 27
10. 2023년 가을철 소나무류 이동 특별단속기간 알림 27

총무담당

관내 동향보고 협조

- 관내 마을에서 일어나는 각종 사건·사고, 경조사, 행사, 참고사항 등
 - 면사무소(총무담당)로 신속하게 연락(☎940-7861)
 - 통보사항 : 일시, 장소, 대상, 내용 등
- ※ 마을 나들이, 단체 야유회 일정 등 면사무소에 5일전 연락

1 2023년 문화누리카드 사용 독려 및 기한 안내

(이한나/940-7863)

- 발급기한 : 2023. 11. 30.(목)
- 발급방법 : 가북면 행정복지센터 총무담당 방문
 - 본인 : 신분증 지참
 - 대리인 : 위임장, 대상자 신분증, 대리인 신분증 지참
- 사용기한 : 2023. 12. 31.(일)까지
 - ※ 사용기한 이후 잔액 사용불가 및 잔액 소멸
- 협조사항 : 미사용자 사용 독려
 - ※ 마을별 미사용자 명단 회보함 별도 배부

2 2023년 경상남도 교육지원바우처 사용 기한 안내

(이한나/940-7863)

- 사용기한 : 2023. 11. 30.(목)까지
 - ※ 사용기한 이후 잔액 사용불가 및 잔액 소멸
- 사용품목
 - 도서구매(일반·성인 만화책 및 잡지를 제외한 모든 도서)
 - 온라인 강의 수강
 - 외국어 학습
 - 학습 관련 물품
- 사 용 처
 - 오프라인 가맹점 : 덕유문고, 흥익서적
 - 온 라 인 가맹점 : 교육지원카드 홈페이지(<https://www.gnedu.kr/main/>)
온라인 가맹점 확인

3 고향사랑기부제 답례품 및 공급업체 추가 모집 안내

(이한나/940-7863)

- 신청기간 : 2023. 12. 11. ~ 12. 12. / 2일간
- 모집대상
 - 거창군에 사업장을 두고 있는 사업체(사업자등록, 통신판매업을 완료한 업체)
 - ※ 관광.서비스.유가증권 관련 제안 업체는 통신판매업 등록 불요
 - 답례품으로 공급 가능한 품목을 생산·배송할 수 있는 업체
- 모집분야 : 농축산물·가공식품·가공품·공예품·공산품 및 관광·서비스 유가증권
- 제출서류 : [붙임1] 참고
 - ※ 참가 신청서, 공급 제안서, 서약서는 총무담당 비치
- 신청방법 : 거창군청 전략담당관 방문 신청(☎055-940-3690)

4 하반기 지방세 체납액 정리 기간 안내(이한나/940-7863)

- 기 간 : 2023. 11. ~ 12.
- 추진사항 : 체납액 집중 징수, 체납자 재산 압류, 차량 번호판 영치 및 생활실태 조사 등
- 지방세 납부방법
 - 납세고지서로 금융기관 방문 및 가상계좌 이체
 - 현금자동입출기(ATM) 이용 납부 : 지로공과금납부 → 지방세
 - 인터넷 위택스(www.wetax.go.kr), 스마트폰 위택스 앱 내 조회납부
 - 신용카드 납부 : 현금자동입출기(ATM)
- 협조사항
 - 체납자 생활실태 조사 시 적극 협조

5 지방세 자동이체 신청 안내(이한나/940-7863)

- 적용세목 : 정기분 고지 세목 4종(등록면허세, 자동차세, 재산세, 주민세)
- 자동이체 : 계좌 자동이체 및 신용카드 자동납부
- 신청기간 : 연중 수시
 - ※ 단, 신청한 달의 다음 달 고지되는 세금부터 적용
- 신청방법
 - 방문신청 : 가북면 행정복지센터 또는 군청 재무과
 - 온라인신청 : 위택스(www.wetax.go.kr)

6 빈대 확산 방지를 위한 예방법 등 홍보(김영화/940-7872)

최근 해외에서의 빈대 출현에 이어 서울, 인천 등 국내에서도 기숙사, 고시원, 사우나 등 일부 공공시설에서 빈대가 출현하는 사례가 발생하고 있습니다. 이에, 빈대가 확산되지 않도록 빈대 확인·예방·방제방법 등을 안내드립니다.

○ 안 내 문 : [붙임2]

7 2023-2024절기 인플루엔자(독감) 예방접종 안내(김영화/940-7872)

○ 접종기관 및 대상

접종장소	접종기한 및 시간	무료접종대상	유료접종대상
거창군보건소	2024. 4. 30.(화)까지 09:00 ~ 16:00 (월~금)	1. 만65세 이상 어르신 (58.12.31.이전 출생자) 2. 심한 장애(1~3급) 3. 의료급여수급자 4. 국가유공자(본인) 5. 6개월~만13세 어린이	무료접종대상만 접종 가능
위탁의료기관 [붙임 4]	2024. 4. 30.(화)까지 09:00 ~ 기관별 상이	1. 만65세 이상 어르신 2. 6개월~만13세 어린이 3. 임산부 ※ 의료기관별 상이 [붙임2 참조]	만 14세~만 64세 이하 거창군민(1959~2009년생) ※ 비용 : 의료기관별 상이

※ 가북보건지소, 용암보건진료소, 중촌보건진료소 :약품 소진

※ 위탁의료기관(적십자 등 26개소) : [붙임2] 참조

○ 준비물 : 무료접종대상인 경우 무료대상 확인 가능한 신분증
(주민등록증, 국가유공자증, 장애인등록증 등)

8 2023-2024절기 코로나19 예방접종 안내(김영화/940-7872)

○ 접종기한 : 2024. 3. 31.(일)까지

○ 접종비용 : 무료

○ 접종대상 : 전국민

※ 권고대상 : 65세이상, 12~64세 면역저하자, 감염취약시설 구성원

○ 접종장소 : 거창군보건소, 위탁의료기관(18개소) [붙임3]

○ 기타사항 : 인플루엔자 백신과 코로나19 백신 같은 날 동시 접종 가능

9 2024년도 개별부동산가격 적정공시를 위한 특성조사 실시 안내

(이한나/940-7863)

2024년도 개별부동산의 적정한 가격 형성과 각종 조세·부담금 형평성 도모로 주민이 신뢰할 수 있는 개별부동산 가격을 결정·공시하기 위해 특성조사를 실시하오니, 주민들에게 널리 홍보해 주시기 바랍니다.

○ 조사기간 : 2023. 10. 16. ~ 12. 31.

○ 조사내용

- 토지의 분할·합병, 건물의 신축 등 확인
- 토지대장, 건축물대장 등 각종 공부의 변동사항 확인
- 재산세 대장과 부동산공부시스템 불일치 자료 확인

○ 협조사항 : 조사기간 중 조사원이 현장 방문 시 조사에 적극 협조

제출서류 목록

[※ 미제출 시 해당 없는 것으로 간주하고 평가에 반영됩니다]

구 분	제 출 서 류	서 식	확 인
신 청 등록서류	■ 참가 신청서	서식 1	
	■ 공급 제안서	서식 2-1 서식 2-2	
	■ 서약서	서식 3	
	■ 사업자등록증 사본(원본 대조필)		
	■ 통신판매등록업 등록증 사본(원본 대조필)		
	■ 법인등기부등본(법인의 경우)		
	■ 영업신고증 사본(해당시)		
정량평가 증빙서류	■ 국세, 지방세, 4대보험료 완납증명서 사본 1부(최근1개월내)		
	■ 법인 - 재무제표증명원(2020년~2022년)(필수) ■ 개인 - 부가세면세사업자 수입금액증명원, 소득금액증명원		
	■ 대표자 주민등록초본(필수)		
	■ 답례품의 거창산 사용 비율 증빙서류(해당분야) - 원재료수불부, 품목제조보고서, 재료비 증빙 등		
	■ 국가·지자체·공공기관 인증서, 지정서(해당 시) - 유기농·무농약·무항생제·동물복지 인증서 - GAP, HACCP, 거창로컬푸드, 농촌융복합산업 등 - 전통주 등의 산업진흥에관한 법률에 따른 전통주 증빙 - 무형문화재 보전 관련 법률에 따른 전승공예품 증빙 - 거창군 고향사랑 기부금 모금 및 운용에 관한 조례 시행규칙 제2조(답례품 우선 선정) 관련 증빙서류		
■ 전문가 보유 증빙서류(자격증, 면허증 등)(해당시) - 관광, 서비스 등 관련 자격증 등 보유 증빙			
정성평가 서류	■ 제안서(사업계획, 경제활성화 기여 및 우수성, 수행능력) - 위 내용과 관련된 사업체 자료(필요 시)		

2023.11.2.



2023.11.2.



침대속 흡혈귀 빈대 바로 알고 미리 예방하기



1/7

! 빈대란?

노린재목 빈대과의 곤충

- 성충은 약 5~6mm, 상하로 납작하게 눌린 난형이며 진한 갈색을 띠
- 주로 침대 등에 서식하며 야간에 수면 중인 사람을 흡혈

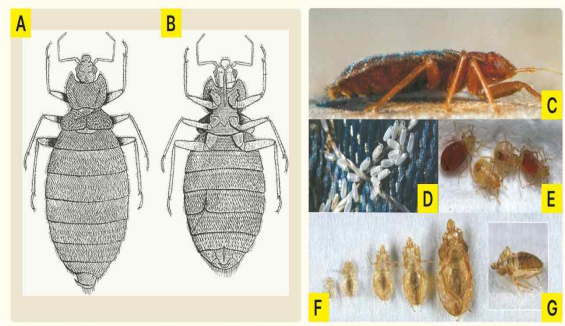

(A)수컷 등면 (B)암컷 배면 (C)성충 (D)알 (E)1령 약충 (F)단계별 탈피각 (G)발육 단계별 형태
출처: 홍원수(2016)

2/7

2023.11.2.



2023.11.2.



! 빈대에 물리면...



가려움증을 유발하여
이차적 피부감염이 생기기도 함



드물게 아나필락시스가 일어나서
고열 및 염증반응을 일으킴



주로 야간(특히 새벽)에
흡혈하는 습성으로 수면 방해



빈대에 물렸다면, 우선 물과 비누로 씻고,
증상에 따른 치료법 및 의약품 처방은
의사 또는 약사와 상의

3/7

! 빈대 발견방법

흡혈할 때만 잠시 나타나고 흡혈 후 어두운 곳에 숨음

주간 발견 방법



2~3곳을 연달아 물어
일렬이나 원형으로 자국이 생김



적갈색의 빈대 배설물이나
혈흔, 탈피 허물 등

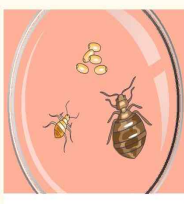

직접 눈으로 확인하거나 빈대의
부산물이나 배설물과 같은 흔적 확인

야간 발견 방법

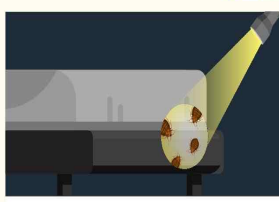

깜깜한 방에 조용히 들어가 갑자기 손전등을 비추면
어두운 곳으로 숨기 위해 움직이는 빈대를 찾을 수 있음



특히 침대 모서리나 매트리스 사이 집중 확인

4/7

! 빈대 방지 방법

빈대를 확인한 후에 실시
다가구, 숙박업소 등 오염 장소 주변으로 동시에 방제 진행

물리적 방제 방법

<p>1</p>  <p>스팀 고열을 빈대가 서식하는 가구 틈과 벽 틈에 분사</p>	<p>2</p>  <p>청소기의 흡입력을 이용하여 제거</p>	<p>3</p>  <p>오염 직물은 50~60°C 건조기에 약 30분 이상 처리</p>
---	---	---

화학적 방제 방법

<p>1</p>  <p>살충제 (환경부 허가 제품) 처리 살충제 제외: 매트리스, 침대 라인은 물리적 방제 실시</p>	<p>2</p>  <p>가열 연막 또는 훈증(일명 연막탄) 이용 자제, 숨어 있던 빈대가 약제를 피해 다른 곳으로 이동</p>	<p>3</p>  <p>페인트 바른 시멘트벽이거나 합판인 경우, 피레스로이드계 잔류분무용 유제를 사용</p>
---	---	---

! 빈대를 예방하려면...

	<p>숙박업소 방문 즉시, 빈대가 숨어 있는 공간 확인 (침대, 매트리스, 소파 등 틈새, 벽면과 맞닿는 부분)</p>
	<p>빈대가 보이지 않는 경우에도 방 바닥 또는 침대에 짐 보관 지양</p>
	<p>여행 중 빈대에 경험이 있으면, 여행용품에 대한 철저한 소독 필요</p>

“ 빈대 없는 안전하고 건강한 사회를 위해 예방수칙을 준수하여 주세요! ”



붙임3
인플루엔자(독감) 예방접종 위탁의료기관

연 번	의료기관명	전화번호	주 소	접종 구분
1	거창적십자병원	944-3251	중앙로 91	어린이,임산부,어르신
2	서경병원	945-0091	송정1길 24-13	어린이,임산부,어르신
3	중앙메디컬병원	942-7575	거창대로1길 7-2	어린이,임산부,어르신
4	최창수외과의원	944-1230	거열로 202	어린이,임산부,어르신
5	수이비인후과의원	945-9978	거열로 116	어린이,임산부,어르신
6	영대가정의학과의원	945-0055	중앙로 157	어린이,어르신
7	실로암의원	942-5342	거창대로 100, 502호	어린이,어르신
8	김소아청소년과의원	945-0654	거창대로 100, 301호	어린이
9	봄소아청소년과의원	945-2733	거창대로 78-1	어린이
10	거창종합내과의원	945-8275	중앙로 163-6	어르신
11	거창의원	942-9811	시장길 20	어르신
12	거창삼성내과의원	808-7770	강변로 177	어르신
13	신 & 속내과의원	942-8211	강남로1길 94-90	어르신
14	한마음연합의원	943-8275	중앙로1길1	어르신
15	정외과의원	943-6360	가조면 지산로 1487	어르신
16	성은효요양병원	945-2228	거창대로 55	어르신
17	제일이비인후과의원	942-2727	거창대로 78, 201호	어르신
18	고려정형외과의원	943-9811	강남로 194	어르신
19	김덕성의원	944-8095	거창대로 58	어르신
20	박내과의원	943-2992	거창대로 61	어르신
21	삼보의원	943-6255	거창대로2길 5	어르신
22	신내과의원	942-0202	중앙로 136	어르신
23	아림의원	943-7575	거창대로 99	어르신
24	우리의원	944-2122	거창대로 80	어르신
25	균립노인요양병원	943-3333	윤정3길 180	어르신
26	덕유산자연사랑요양병원	944-5555	거안로 126	어르신

붙임4**코로나19 예방접종 위탁의료기관**

연 번	의료기관명	전화번호	주 소	비고
1	거창적십자병원	944-3251	거창읍 중앙로 91	
2	서경병원	945-0091	거창읍 송정1길 24-13	
3	중앙메디컬병원	942-7575	거창읍 거창대로1길 7-2	
4	신내과의원	942-0202	거창읍 중앙로 136	
5	박내과의원	943-2992	거창읍 거창대로 61	
6	신&속내과의원	942-8211	거창읍 강남로1길 94-90	
7	영대가정의학과의원	945-0055	거창읍 중앙로 157	
8	우리의원	944-2122	거창읍 거창대로 80	
9	실로암의원	942-5342	거창읍 거창대로 100, 502호	
10	거창종합내과의원	945-8275	거창읍 중앙로 163-6	
11	고려정형외과의원	943-9811	거창읍 강남로 194	
12	김덕성의원	944-8095	거창읍 거창대로 58	
13	삼보의원	943-6255	거창읍 거창대로2길 5	
14	최창수외과의원	944-1230	거창읍 거창읍 거열로 202	
15	정외과의원	943-6360	거창읍 가조면 지산로 1487	
16	성은효요양병원	945-2228	거창읍 거창대로 55	
17	거창의원	942-9811	거창읍 시장길 20	
18	수이비인후과의원	945-9978	거창읍 거열로 116	

행복복지담당

1 2024년도 장애인일자리 참여자 신청 안내(김승봉/940-7874)

- 근무기간 : 2024. 1. ~ 12.(12개월)
- 모집기간 : 2023. 11. 13. ~ 11. 24. 09:00~18:00 (토,일 제외)
- 모집인원 : 총 126명(거창군)
 - ※ 일반형 전일제 34명 · 시간제 14명, 복지일자리 78명
- 신청대상 : 거창군 내 주소를 둔 사업수행이 가능한 만18세 이상 등록 장애인 중 미취업자
- 필요서류 : 참여신청서, 신분증
- 문의 및 접수 : 행복복지담당

2 연도전환에 따른 경로당 회원 명부 현행화 협조(김승봉/940-7874)

- 정비기간 : 2023. 11. 22. ~ 11. 29.
- 회원연령(65세 이상) 기준일 : 2023. 12. 31. / 1958년생 까지
- 협조사항
 - 기존 경로당 회원명부(별도배부) 확인(신규, 사망, 전출사항 등 표기)
 - 현행화 명부 제출 : 2023. 11. 29.(수) 까지

3 거창 행복지킴이단 구성에 따른 행복지킴이 모집 안내 (김지원/940-7873)

- 모집기간 : 2023. 11. 22. ~ 12. 06.
- 명 칭 : 거창 행복지킴이단

"행복지킴이단"이란? 복지 사각지대 발굴을 위한 인적 안전망에 자발적으로 참여하여 복지위기가구를 발굴 지원하는 무보수·명예직의 지역주민

- 모집인원 : 가북면 20명
 - ※ 기존 가북면 명예사회복지공무원 80명과 함께 총 100명으로 구성
- 대 상 : 지역주민, 주민 생활 밀착 기관단체*, 지역사회 복지 증진에 기여하고자 하는 기업의 종사자 등

* 가스검침원, 장기요양조사원, 부동산공인중개사, 이·미용업, 집배원 등 생활 밀착 업종 종사자와 자원봉사자, 아파트 경비원 등 지역 실정을 잘 아는 지역주민

- 활동기간 : 2년(연장가능)
 - 기존 명예사회복지공무원 임기(2년 / 2023. 2. 1 ~ 2025. 1. 31) 기간 동일 적용
- 주요 역할
 - 지역 내 위기가구 상시 발굴 및 방문 상담
 - 민·관 자원과의 신속한 연계 지원
 - 위기가구에 대한 지역사회 관심 제고
- 협조사항
 - 거창 행복지킴이단 모집 안내 및 추천 : 2023. 12. 06.(수)까지
 - 추천·신청 서식

성명	생년월일	성별	주소	연락처	비고

4] 코로나19 생활지원비 지원사업 중단 안내(김승봉/940-7874)

- 중단시기 : 2023. 8. 31.(목) ~
- 중단사유 : 2023. 8. 31.부터 코로나19 감염병 등급이 2급에서 4급으로 전환됨
- 신청대상 : 2023. 8. 30.까지 양성확인 통지 문자를 받고 격리에 참여한 자
- 신청기한 : 격리기간이 종료된 날의 익일로부터 90일 이내
- 협조사항 : 신청대상자가 2023. 11. 30.(목) 까지 신청할 수 있도록 안내(기한 내 미신청 시 지급 불가)

5] 마을활동가 양성 교육 참석 협조(김지원/940-7873)

- 일 시 : 2023. 12. 6.(수) 14:00 ~ 16:00
- 장 소 : 동거창농협 경제사업소 친환경교육장
(가조면 가조가야로 1051 / 가조면 농협주유소 뒤)
- 참석대상 : 이장, 지역사회보장협의체 위원 (총 29명)
- 주요내용 : 고독사에 대한 이해, 고독사 징후 및 예방대책 등
- 강 사 : 김석중 ※ tvn 유퀴즈온더블록 유품정리사로 출연
- 주 최 : 거창군 가조권역 통합돌봄센터

⑥ **사회보장급여 부정수급자 신고 안내**(김승봉/940-7874)

- 신고기간 : 연중
- 목 적 : 복지재정 누수 방지와 복지급여의 적정성 확보 등
- 신고대상 : 기초생활수급자 중 부정한 방법으로 보장을 받는 자
- 부정수급 유형 : [붙임1] 참고
 - 본인을 포함한 가족의 소득, 재산을 숨기거나 적게 신고하는 행위
 - 허위로 부양의무자와의 관계를 단절 및 해체하여 신고한 경우
 - 타인 명의 통장으로 급여를 받거나 소득 신고하지 않은 행위
- 협조사항 : 부정수급(의심)자 발견 시 복지담당에 신고
 - ※ 신고자는 「공익신고자 보호법」에 따라 보호됨

⑦ **가북면 공유냉장고 ‘호도밥상’ 운영 안내**(김지원/940-7873)

- 운영일시 : 연중(월~금요일 / 09:00~18:00)
- 내 용 : 누구나 물품을 기부하고 누구나 가져갈 수 있는
공유냉장고 운영 ※ 1인 2개 품목까지 수령 가능
- 운영장소 : 면사무소 1층
- 공유품목 : 신선식품(계란, 야채 등), 가공식품(통조리, 햄 등), 생필품
- 협조사항
 - 장거리, 거동불편 등 면사무소 방문 어려운 주민에게 필요 물품(식료품, 생필품 등) 전달 협조
 - 공유냉장고 이용방법 안내 및 물품 나눔 참여 유도 등

⑧ **위기가구 등 복지사각지대 발굴 협조**(김지원/940-7873)

- 기 간 : 연중
- 발굴대상
 - 국가 및 민간의 도움이 필요하지만 지원받지 못한 복지 소외계층
 - 갑작스러운 위기사유* 발생으로 생계유지에 어려움을 겪고 있는 가구
 - * 위기사유 : 질병, 부상, 가족사망, 가출, 가정폭력 등
 - 각종 공과금, 보험료 장기체납 가구 등

○ 지원내용

- 발굴대상자 정부지원제도 검토 후 신청·연계
- 통합사례관리 대상 검토 후 선정 시 관련 복지서비스 제공
- 정부지원 미대상자 민간후원 등 연계

○ 협조사항

- 마을 내 위기가구 등 복지사각지대 적극 발굴 및 대상자 발생시 행복복지담당으로 즉시연락 요망
- 복지사각지대 시스템 통보자 생활실태 등 문의 시 필요내용 파악 협조

복지 부정수급은 범죄!

대표적 부정수급을 알아보아요!



국민기초생활보장

- 본인 및 가족의 소득, 재산을 숨기거나 적게 신고하는 경우
- 허위로 부양의무자와 가족 관계를 단절하는 경우
- 위장이혼을 하거나 사실혼 관계를 숨기고 수급자격을 유지하는 경우



장애인연금장애수당

- 소득변동을 신고하지 않고 장애인 연금수당을 부정하게 받는 경우
- 위장이혼, 사실혼 등을 숨기거나 고의로 사망신고를 누락하는 경우



사회서비스바우처

(장애인활동지원, 노인돌봄서비스 등)

- 서비스 제공자와 이용자간 담합 등의 부정한 방법으로 허위로 비용을 청구하는 경우



장기요양보험

- 기준 이하의 인력을 배치한 사실을 속이고 요양급여를 청구하는 경우
- 실제 제공한 서비스 일수 보다 늘려서 장기요양 급여비용을 청구하는 경우



어린이집

- 어린이집 아동 또는 보육교사를 허위로 등록하여 보육료 또는 인건비를 지급받는 경우



사회복지시설 및 법인

- 직원을 채용한 것처럼 허위로 서류를 작성하여 인건비 및 운영비를 지원받는 경우
- 식자재를 구매하면서 실제 구매한 것보다 많이 결제한 후 보조금을 횡령하는 경우



국민건강보험 / 의료급여

- 비적격자가 건강보험 또는 의료급여 혜택을 받는 경우
- 요양기관 또는 의료급여기관이 진료기록을 거짓으로 작성하거나 진료횟수를 부풀리는 등의 방법으로 급여를 허위·과다 청구하는 경우



국민연금기초연금

- 실종자 또는 사망자의 명의로 국민연금 또는 기초연금 급여를 계속 지급 받는 경우
- 거짓이나 부정한 방법으로 수급자 및 그 배우자의 소득재산 변동 사항을 신고하지 않는 경우

🚨 복지 부정수급을 신고해 주세요! 🚨

개 발 담 당

1 2023년 자율방재단 안전체험학습 및 선진지 견학 참석 협조 (신해재/940-7882)

거창군 지역 자율방재단 역량강화 및 화합도모를 위하여 안전체험학습 및 선진지 견학을 실시하오니, 관심이 있는 분께서는 참석하여 주시기 바랍니다.

- 일 시 : 2023. 12. 8.(금) 08:00
- 장 소 : 대구시민안전테마파크 등

2 노후경유차 조기폐차 지원사업 추가 신청 안내(신해재/940-7882)

- 신청기간 : 2023. 11. 13. ~ 11. 24.
- 신청대상
 - 배출가스 4·5등급 경유차
 - 도로용 3종 건설기계(덤프, 믹서, 펌프트럭)
 - 비도로용 건설기계(지게차, 굴착기)
- 신청조건
 - 대상 차량이 거창군에 6개월 이상 연속 등록된 차량
 - 정부 지원을 통해 저감장치를 부착한 사실이 없는 차량
 - 금년내 폐차가 가능한 차량
- 지참서류 : 차량 소유자 신분증, 자동차등록증
- 신청접수 : 면사무소 개발담당

3 재사용 아이스팩 나눔 사업 안내(신해재/940-7882)

- 나눔기간 : 2023. 12. 31.까지
- 나눔장소 : 거창군 공공재활용 선별시설(방문수령)
- 내 용 : 수거한 아이스팩을 세척·소독하여 무상배부
- 홍 보 문 : [붙임1]

4 겨울철 수도시설 동파 예방 홍보(신해재/940-7882)

최근 기온 하강으로 상수도계량기, 수도관, 마을상수도 시설 동파로 인한 생활 급수 불편이 우려되어 수도 계량기 동파 관리 요령을 안내드리니, 홍보하여 주시기 바랍니다.

○ 홍 보 문 : [붙임2]

5 폐기물 불법 소각 근절 홍보(신해재/940-7882)

산불조심기간(2023. 11. ~ 2024. 5.)까지 폐기물 불법 소각 점검반을 구성 및 운영하여 폐기물을 불법 소각할 시, 과태료 부과처분을 할 예정이오니 마을에서 불법 소각을 하지 않도록 홍보하여 주시기 바랍니다.

○ 홍 보 문 : [붙임3]

6 농한기 정전예방 협조 안내(신해재/940-7882)

매년 과수원에 설치한 착색용 은박 비닐 또는 농가 폐비닐 재활용 집하장의 폐비닐이 강풍에 날려 전력선에 접촉되면서 정전이 발생하고 있습니다. 이로 인한 정전피해 및 안전사고 예방을 위하여 다음 안내문을 주민들에게 안내하여 주시기 바랍니다.

○ 안내사항 : 폐비닐 집하장 내 폐비닐 비산방지 조치 및 조기 수거

○ 안 내 문 : [붙임4]

냉동고 애물단지 아이스팩,

이제 수거함으로!



1. 수도시설 동파예방 요령

- 계량기 보호통내로 찬 공기가 스며들지 않도록 뚜껑부분의 틈새를 막아 밀봉한다.
- 수도꼭지를 조금 열어 수돗물을 흐르게 하여 받아서 사용하면 대부분 동파는 예방된다.
- 먼저 계량기 실내 누수나 지하수가 고이지 않도록 확인한다.
누수 시 즉시 보수를 하고, 지하수 누출 시 방수조치를 한다.
- 계량기 보호통내 보온재(스티로폼)파손여부 확인과 보호통내에는 인조승, 형겔, 폐 담요 등으로 찬 공기 유입을 차단한다.
- 노출된 수도관은 동파 우려가 있으므로 보온재 등으로 보온하여 외부 찬 공기를 차단한다.
- 옥외 화장실 등에 노출된 수도관은 형겔 등 보온재로 보온한다.

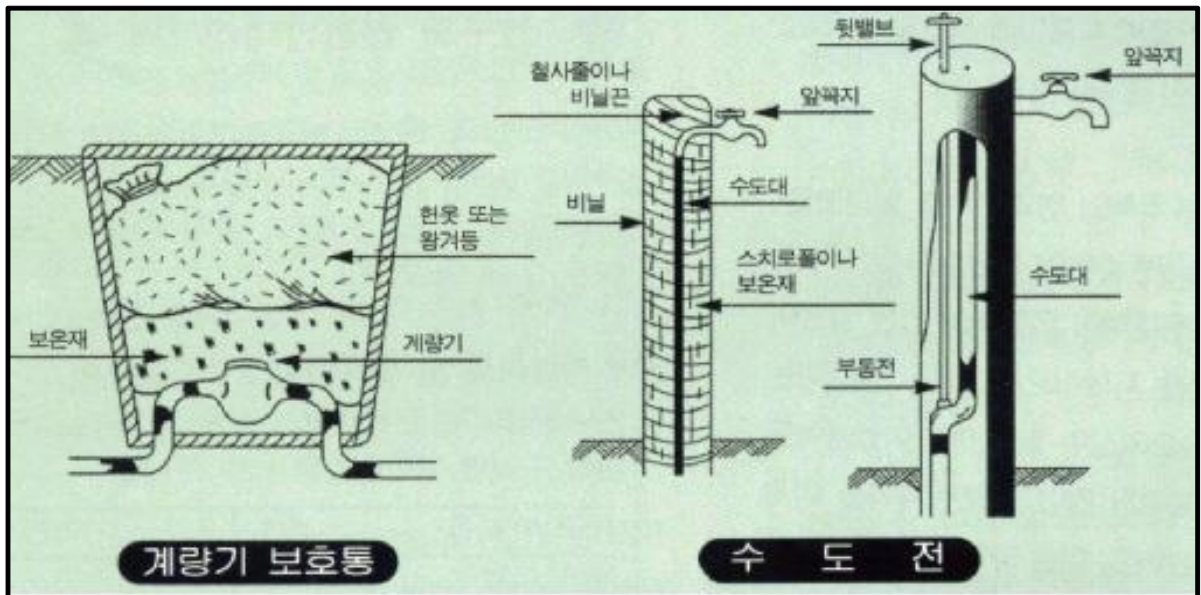

2. 수도계량기 동파되었을 때 조치 요령

- 헤어드라이로 녹이거나, 미지근한 물부터 점차 따뜻한 물로 녹여야 하며, 50°C이상으로 녹이면 계량기가 고장날 수 있으므로 주의 하시기 바랍니다.
- ※ 마을상수도 계량기 파손 및 옥내배관 동파 시 개인조치 및 수리

3. 마을상수도 관정배관 동파예방 요령

- 마을급수시설 장옥내 관정배관 보온은 보온재(열선, 이불등)를 설치하여 동파를 예방 조치합니다.

4. 마을상수도 공급이 안 될시 행동요령

- 우선 배수지에 물이 찼는지 확인합니다.
- 배수지에 물이 없을시 취수원(관정, 취수보)을 확인합니다.

※ 마을상수도시설 관리 참고사항

현장확인	원 인		조치사항	비 고
배수지 물은 찾으나 급수가 안될 시	급수관로에 공기 유입		소화전 열어 공기제거	
	급수관로 동결		관 해빙작업	
	수도계량기 이물질로 막힘		수도계량기 분리후 청소	
배수지 물이 없을 시	지하수 시설	조작판넬 전원이 안될 경우	메인차단기 내렸다 올림	
		조작판넬 전원은 양호하나 펌프 작동이 안될 경우	펌프조작 누전차단기 내렸다 올림	
		정 전	전봇대 휴즈 확인	
	계곡수 시설	취수원에 물이 없음, 취수구 막힘	취수원 확인	

5. 기타사항

○ 관로의 동결 시 무리한 작동은 수중모터가 소손될 우려가 있으므로 충분한 해동 작업 후에 가동하여 정상작동이 이루어지지 않을 경우 위탁업체의 자문을 받는다.

○ 연락처

- 지방상수도 위탁업체

- 대일수도 ☎ 943-5253, 현장소장 010-4843-0672
- 기산건설 ☎ 943-6342, 현장소장 010-9022-9516
- 대복수도 ☎ 944-0322, 현장소장 010-2104-6201

- 마을상수도 위탁업체

- 다보건설 ☎ 942-5211, 현장소장 010-8567-0851
- 기산건설 ☎ 943-6342, 현장소장 010-5159-1505

수도계량기 동파(凍破)예방 안내

겨울철 수도계량기가 얼면 수돗물이 나오지 않아 불편을 겪게 됩니다.
미리 미리 수도 계량기함을 보온하여 불편 없는 겨울 보내세요.

계량기 동파예방 방법

- 1 계량기함(통) 내부 수도관 관통구 등 틈새를 밀폐한다.
- 2 계량기함(통) 내부를 헌옷 등의 보온재로 채운다.
- 3 뚜껑부분은 보온재로 덮고 비닐카바 등으로 넓게 밀폐한다.
- 4 혹한 시에는 수돗물을 조금씩 흐르게 하여 받아서 사용한다.

계량기보호함 보온 방법

지하에 설치되어 있는 경우



벽체에 설치되어 있는 경우

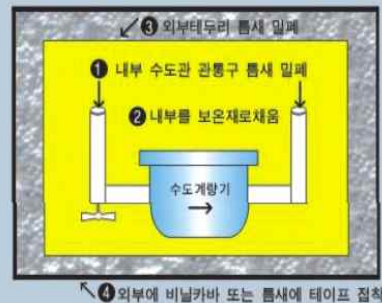

계량기 및 수도관이 얼었을 때 조치요령

- 1 헤어드라이어를 이용하거나, 미지근한 물부터 점차 따뜻한 물로 녹여야 하며 50℃이상 뜨거운 물로 녹이게 되면 열손상(고장)으로 교체하게 됩니다.
- 2 계량기가 얼어서 유리가 깨지면 수도사업소에 신고하셔야 합니다.

폐기물 불법소각 행위를 하지 맙시다

영농폐기물 및 생활폐기물 불법소각행위로 미세먼지, 악취, 매연 등 주위 생활환경에 피해를 주는 사례가 없도록 모두 동참하여 주시기 바랍니다.

불법소각이란?

폐기물처리시설 외 장소에서 폐기물을 소각하는 행위

- ❖ 노천에서 폐기물을 소각하는 행위
- ❖ 소각을 위한 용기를 설치하고 폐기물을 소각하는 행위
- ❖ 난방을 위해 화목보일러 등에 페인트·기름·방부제 등이 묻은 목재나 생활폐기물을 소각하는 행위 등
- ❖ 영농부산물을 노천에서 소각하거나 아궁이 등에서 연료로 사용하는 행위

불법소각의 문제점

불법소각 시 다이옥신, 일산화탄소, 질소산화물 등 대기오염물질과 미세먼지 다량 배출로 건강상 피해 유발

올바른 폐기물 처리방법

- ❖ 생활폐기물은 종량제봉투에 담아 지정일에 배출합니다.
- ❖ 재활용품은 분리수거 하여 지정일에 배출합니다.
- ❖ 난방을 위해 화목보일러를 설치한 가정은 반드시 이물질 (페인트·기름·방부제 등)이 묻어있지 않은 목재를 사용합니다.
- ❖ 영농폐기물은 공동집하장으로 수집하면 일괄 수거합니다.

불법소각 시 영징처분

100만원 이하의 과태료

(폐기물관리법 제68조제3항제1호)

- 사업활동 과정에서 발생하는 폐기물 소각: 100만원
- 그 밖의 생활폐기물을 소각한 경우: 50만원



농가 전기안전사고 예방안내문



고객님 안녕하십니까?

매년 과수원에서 설치한 착색용 은박비닐 또는 농가(비닐하우스 등) 폐비닐이 강풍에 날려 전력선에 접촉되면서 정전 및 농가 피해가 발생하고 있고 감전사고도 우려되고 있습니다.

정전 방지를 위해서 한전에서조차 불철주야 노력하고 있지만 고객님들의 적극적인 협조 또한 절실히 필요합니다. 연중 안전한 전력사용을 위하여 고객님들께 아래 사항에 대하여 도움을 요청하오니 적극 협조하여 주시면 감사하겠습니다.

주요 정전발생 사례 및 관리대상

외물(과수원 은박비닐)접촉 정전발생



외물(비닐)접촉 정전발생



관리대상(폐비닐 재활용 집하장 등)



강풍에 의한 비닐 날림현상

● 정전예방 협조요청

- 과수원 은박비닐 및 농가(비닐하우스 등) 폐비닐은 사용 후 즉시 수거
- 전력선에 걸린 비산물(폐비닐, 은박지) 발견 즉시 한전에 연락
- 전주위에 까치집을 발견하면 즉시 한전으로 연락

『무정전 전력공급』을 위하여 최선을 다하겠습니다.



신고전화 ☎ 055-940-2268~9

경제산업담당

1 산불재난 국가위기경보 「**관심**」 단계 발령(김 황성/940-7883)

○ 산불조심기간 : 2023. 11. 15. ~ 2024. 5. 15. / 6개월간

○ 산불재난 국가 위기 경보 : 「**관심**」 단계발령 / 2023. 11. 1.(수)

○ 협조사항

- 농·부산물 및 생활쓰레기 소각, 화목보일러 재처리 등에 대한 예방조치 강화

- 산림과 가까운 곳에서 논·밭두렁을 태우거나 **각종 소각행위 금지**

※ 산림연접지 내 소각 행위 적발 시 적극 법적 조치(과태료 부과 등)

- 산불 발생 시 즉시 신고

산불을 발견하거나 산불의 위험이 있는 행위 등을 발견한 때에는 발생장소와 시간, 산불의 크기, 신고자 인적사항(이름, 연락처) 등을 행정기관에 바로 신고

※ 신고 행정기관 : 가북면사무소(☎940-7883) 또는 소방서(119)

○ 방송문

마을방송(안)

가북면사무소에서 산불 발생에 관하여 안내 말씀드리겠습니다.

첫째, 입산 시에는 라이터 등 화기 물질을 절대로 휴대하지 맙시다.

둘째, 산 인접지에 있는 농지·주택·축사에서는 소각행위를 일체 금지하여 주시기 바랍니다.

산 인접지에서 논밭두렁 및 농산폐기물이나 생활쓰레기를 태우다 적발될 시에는 50만원 이하의 과태료가 부과되며, 산불 발화자에 대하여는 3년 이하의 징역과 3,000만원 이하의 벌금이 부과됩니다.

산불 조심에 적극 동참하여 산불 없는 가북면이 될 수 있도록 협조하여 주시기 바랍니다. 감사합니다.

② 2023년 유기질비료 지원사업 신청 안내(김민지/940-7892)

- 신청기한 : 2022. 12. 4.(월)까지
 - ※ 전산 입력 관계로 인하여 신청기한 준수 협조 바람
- 사업대상 : 농업경영체 등록된 농지를 대상으로 신청한 농가 및 법인
- 지원대상
 - 유기질비료 3종 : 혼합유박, 혼합유기질, 유기복합비료
 - 부숙유기질비료 2종 : 가축분퇴비, 퇴비
- 지원한도 : 경영체 등록 농지를 대상으로 신청한 물량에 대하여 사업 범위 내 지원
 - ※ 단, 부숙유기질비료는 10a 당 2,000kg를 초과하여 지원할 수 없음
- 지원조건 : 1,300원 ~ 1,600원/20kg 지원

구 분	등급별 지원액(원/20kg)			비 고
	특등급	1등급	2등급	
유기질비료		1,600		국비
부숙유기질비료	1,600	1,500	1,300	국비+지방비

- 신청서 : 회보함 별도 배부
 - ※ 배부된 신청서에 없는 농가는 전년도 미신청자로 빈 서식 신청서로 신청

③ 2023년산 보금종 씨감자(봄감자) 춘기분 신청 안내

(김민지/940-7892)

- 신청기간 : 2023. 11. 20. ~ 2024. 1. 12.
 - 읍면 신청 : 2023. 11. 20. ~ 12. 22.
 - 관내 조정 : 2023. 12. 26. ~ 12. 29(잔량, 선착순)
 - 시도 조정 : 2024. 1. 2. ~ 1. 5.(잔량, 선착순)
 - 전국 조정 : 2024. 1. 8. ~ 1. 12.(잔량, 선착순)
- 공급품종 : 2품종(수미, 두백)
- 공 급 량 : 280kg(수미 140, 두백 140)
- 공급기간 : 2024. 1월말 ~ 4월 / 공급확정 : 2024. 1. 15.
 - ※ 확정 후 물량취소 불가
- 공급가격 : (수미) 34,400원/20kg, (두백) 38,880원/20kg *1박스 20kg
- 신청접수 : 면사무소 경제산업담당

4 2024년도 과수고품질시설현대화 지원사업 신청 안내

(김민지/940-7892)

- 신청기한 : 2023. 12. 1.(금)까지
- 신청대상 : 과원요건, 출하실적 등 자격을 갖춘 관내 농업인

대상품목	8품목 / 사과, 포도, 배, 복숭아, 단감, 매실, 뽕은감, 자두
지원사업	<ul style="list-style-type: none"> - 품종갱신(2024년 노목제거 및 토양 예정지 관리, 2025년 식재) - 관정, 방조망, 과원내 작업로 포장, 유공관, 조수류퇴치기 - 시설하우스 개보수(지붕개폐기 교체, 공기순환팬 설치) - 포도비가림(간이형, 샤인머스켓은 제외) - 사과 병해충 예찰사업(GAP)은 1월 중 면사무소 신청 - 재해예방시설(지주시설, 점적관수, 스프링클러, 집수정, 미세살수, 방풍망, 열풍방상팬)
지원비율	보조 50%, 자부담 50%
신청자격 (요건 모두 충족)	<ul style="list-style-type: none"> ① 2012년 3월 15일(한미FTA발효일) 이전 과원 ② 다만, 지원사업 종류가 재해예방시설*의 경우는 2012년 이후 과원도 지원(2024년 식재 예정지는 지원불가) ③ 농업경영체 상 전체 과원면적이 <ul style="list-style-type: none"> - 사과, 배는 3,300㎡ 이상, 그 외 과수는 1,983㎡ 이상 기준 - 사업신청 면적은 기준 이하도 가능 ④ 농업경영체 등록필지, 등록농가 ⑤ 해당농협에 5년 이내 출하실적 존재 ⑥ 생산량의 80% 이상을 해당농협에 3년이상(2023~) 출하약정 ⑦ 의무자조금(사과,포도) 납부자

- 신청방법 : 관내 지역농협 본점 및 거창사과원예농협 방문 신청
- 문 의 처 : 농협 접수처 또는 과수담당(☎055-940-8246)

5 서북부경남 거점APC 사과(후지) 수매단가 안내(김민지/940-7892)

- 수매기간 : 2023. 11. 1.(수) ~ 가격변경 시까지
- 수매대상 : 후지사과(부사)
- 수매단가 : [붙임1] 참조
- 출하방법 : 거점APC로 사전에 출하물량 고지 후 사과원물 납품
 - ※ 공동선별비 150원/kg 정산대금에서 차감
 - ※ 사과 입고시 입고증 꼭 수령하시고 성함, 연락처, 주소 확인 필수
- 협조사항 : 탄저과, 부패과 등 가공불가 사과는 농가 자체 폐기
- 문의사항 : 서북부경남 거점APC, 거창읍 거함대로 3372(☎055-945-3204)

6 소각산불예방을 위한 목재파쇄기 운영 사항 안내

(김 황성/940-7883)

- 운영기간 : 2023. 11. 15. ~ 2024. 5. 15.
- 파쇄대상작물 : 고춧대, 깻대 등 소각 시 산불위험이 있는 농부산물
※ 과수원 및 숲가꾸기(가지치기) 등에서 나온 부산물은 제외
- 협조사항
 - 농부산물 외 쓰레기(비닐, 종이 등) 사전 제거 철저
 - 작업 시 신청인 또는 이장 현장 입회
- 신청접수 : 면사무소 경제산업담당

7 2024년 강원도산 옥수수 종자 신청 안내(김민지/940-7892)

- 신청기간 : 2023. 11. 23. ~ 12. 22.
- 신청장소 : 동거창농협 가북지점 경제사업소
- 공급시기 : 2024. 1. 8. ~ 1. 31.
- 공급품종

포장단위	품 종	공급 가격	비 고
1kg/봉	미백2호, 미흑찰, 흑점2호	27,000	동결
2kg/봉	강일옥	22,000	
1kg/봉	오륜팝콘	35,000	

- 신청문의 : 동거창농협 가북지점 ☎055-949-7855

8 전국 소 사육농장의 소(생축) 반출·입 제한 공고 알림

(김 황성/940-7883)

- 기 간 : 2023. 11. 13. 15:00 ~ 11. 26. 24:00(위험도 평가에 따라 연장 가능)
- 목 적 : 렘피스킨 확산방지
- 대 상 : 전국 소 사육농장
- 내 용 : 전국의 소 농장 소(생축) 반출·입 금지(개인간 거래 포함)
※ 단, 도축장 출하 목적의 이동은 방역수칙 준수 시 예외 적용
- 벌 칙 : 1년 이하의 징역 또는 1,000만원 이하의 벌금

9 소 럼피스킨 발생에 따른 방역조치 안내(김 황성/940-7883)

2023. 10. 20. 국내에서 처음으로 소 럼피스킨이 발생함에 따라, 방역방법을 안내드리니, 한우농가에서는 방역조치를 강화하여 주시기 바랍니다.

○ 협조사항

- 럼피스킨 의심 증상 발생 시 농업기술센터 및 면사무소 즉시 신고
(☎ 055-940-8142 / 055-940-7883)

※ 주요증상 : 동전 크기의 피부결절 발열(40도 이상), 식욕부진

- 축산농가 주변 흡혈곤충 방제 및 축사 내·외부 소독강화
- 축산농가 행사 및 모임 자제
- 축산농장 출입 시 가축, 사람, 차량 등 소독 및 기록 철저

○ 홍 보 문 : [붙임2]

10 2023년 가을철 소나무류 이동 특별단속기간 알림(김주연/940-7893)

○ 기 간 : 2023. 11. 23.(월) ~ 12. 8.(금)

○ 단속대상 : 화목보일러 사용농가

○ 단 속 반 : 거창군 산림과 산림보호담당

○ 단속내용 : 소나무류 무단이동 계도 및 단속

○ 조치계획 : 위법사항 적발 시 소나무재선충병 방제특별법에 따라
과태료 부과

서북부경남 거점APC 사과(후지) 수매단가 공시(안내용)

- 기 간 : '23. 11. 1.(수) ~ 변경 시까지
- 장 소 : 서북부경남 거점APC(거창읍 거함대로 3372)
- 거점APC 사과(후지) 수매단가(kg당)

구분	프리미엄과 (당도14,색택80%)	정품 (당도12,색택60%)	보통품	비고
40과내(384g 이상)	7,500	6,500	3,700	토/일 휴무
50과내(309g 이상)	6,700	6,000	3,700	
60과내(258g 이상)	5,800	5,500	3,400	
70과내(221g 이상)		4,500	2,800	
80과내(190g 이상)		3,500	1,800	
87과내(172g 이상)		2,500		
등외(172g 미만)			1,000	
미색			1,000	
가공(탄저제외)			300	

□ 협조사항

- 탄저과는 폐기품으로 수취가 0원 처리되니 탄저과는 제외 후 입고 부탁드립니다.
- 수확 시 압상 유의
- 공동선별비 150원/kg당 정산대금에서 차감됩니다.
- 사과 입고 시 입고증 꼭 수령하시고, 성함, 연락처, 주소 확인바랍니다.

렘피스킨병이란?

렘피스킨병 바이러스 감염에 의한 소의 바이러스성 전염병으로 고열, 피부 및 점막의 결절·궤양성 병변이 특징. 쇠막 때로는 폐사를 일으키며 흡혈곤충에 의해 주로 전파되는 해위악성가축전염병

*소, 물소에만 감염되며 사람에게는 전염되지 않음

- 병원체** 렘피스킨병 바이러스(Lumpy Skin Disease Virus)
- 잠복기** 최대 28일(세계동물보건기구)
- 폐사율** 10% 이하

- 가축전염병예방법상 제1종 가축전염병
* 영어(Lumpy : 혹덩어리) + 소신(Skin : 피부)

전파경로

주로 흡혈곤충 매개에 의해 전파되며
뿔거리 전파는 감염소 이동에 의해 발생

- 렘피스킨병 바이러스에 감염된 흡혈 파리류(침파리 등), 모기류(송모기속, 침모기속 등), 진드기류(침진드기속) 등에 의해 주로 전파
- 렘피스킨병 감염동물의 피부, 침, 분비물(눈, 코 등)과 직접 접촉, 렘피스킨병 바이러스에 오염된 주사기 채사물 또는 오염된 매개물(급수통 등)에 의한 전파도 가능



* 출처 | Lumpy Skin Disease - A Field Manual for Veterinarian: FAO 2017

발생현황

주로 아프리카지역(1929 연비아 최초)에서 발생, 1989년 이스라엘로 전파, 2013년 터키에서 발생 및 확산된 이후 2015년 그리스 등 남동유럽과 러시아로 전파, 2019년부터 아시아 지역에서 발생 국가 지속적 증가

아시아 지역 주요 발생국, '19-'22.7

구분	'19	'20	'21	'22.7
서남 아시아	방글라데시 (7월)	네팔 (6월)	스리랑카 (9월)	아르메니아 (5월)
동북 아시아	인도 (9월)	부탄 (9월)	파키스탄 (10월)	-
동남 아시아	중국 (연월)	미얀마 (7월) 홍콩 (10월)	몽골 (8월)	-
중남 아시아	-	베트남 (10월)	라오스 (5월) 태국 (3월)	인도네시아 (2월)
동남 아시아	-	미얀마 (11월)	말레이시아 (5월) 캄보디아 (5월)	싱가포르 (3월)

* 출처 | 세계동물보건기구

대륙별 주요 발생국, '06-'22.7



2022.8.

한국농수산식품유통공사
농식품부

소
렘피스킨병
Lumpy skin disease
이해



- 농림축산식품부, 농림축산검역본부, 국립축산과학원
- 기독교농민지원본부, 전국한우협회
- 전주차조관리위원회, 일한국내농목우협회



**럼피스킨병 의심 임상증상 발견시
가족방역기관에 즉시 신고**



**농림축산검역본부 및 지자체
1588-4060/9060**

주요 임상증상



피부결절(혹)이 특징적인 임상증상

감염이 되어도 증상이 없는 경우도 있음

- 고열(40~41.5°C), 식욕부진, 우유 생산량 감소
- 피부에 지름 1~5cm 정도의 결절(단단한 혹) 형성
 - * 결절 크기는 다양(5cm 이상)할수 있으며, 병이 경과함에 따라 결절중앙에 딱지가 생기고 발달하며 규명화
- 피부 외 눈의 각막, 구강 점막, 소화기, 호흡기 등의 점막에도 병변(결절 등)이 나타남
- 눈, 코의 분비물 증가, 과도한 침울림
- 임신 소에서 유산, 수소의 불임 등

감별진단이 필요한 주요 유사질병

- 파리·진드기 등 곤충 물림으로 인한 과민반응인 두드러기 (Urticaria), 쇠파리구대기증(Warbles), 피부사상균증(Ringworm), 피부방선균증(Dermatophilosis), 소류코시스(Bovine leukosis), 유두종(Papilloma), 가성우두(Pseudocowpox), 소구진성 구내염(Bovine papular stomatitis), 우두(Cowpox), 가성럼피스킨병*(Pseudo-lumpy skin disease), 모낭충증*(Demodicosis) 등

* 국내 미발생 가축전염병



임상증상 (피부결절)

* 머리부위, 생식기 및 항문 주변 등 털이 적은 부위에서 피부 결절 관찰 용이, 중증인 경우 몸 전체에 피부결절 형성



* 출처 : Lumpy Skin Disease - A Field Manual for Veterinarian FAO 2017

임상증상



주둥이 및 입술의 궤양성 병변



구강 내 궤양성 병변



기관 내 병변

* 출처 : Lumpy Skin Disease - A Field Manual for Veterinarian FAO 2017