

본 회보는 정부 공문서 감축 지침에 따라 시달되는 것이므로 종전의 공문과 동일한 효력을 발생하며 각 마을별로 신속·정확히 처리하시기 바랍니다.

남상면 회보

제14호
2024. 4. 3.(수)

☆ 본 회보는 회관 등에 비치하여 반장, 지도자, 개발위원 등 전 주민이 열람 가능하도록 처리하셔야 합니다. ☆

▣ 민원안내

담당	대표전화	성명	개인전화	담당	대표전화	성명	개인전화
면장	940-7650	김미정	940-7650	행복복지 담당	940-7670	김민주	940-7671
총무담당	940-7660	임성진	940-7661			안수민	940-7672
		신종윤	940-7662			이경은	940-7673
		이명림	940-7663			이수진	940-7674
		조현진	940-7664			안재성	940-7691
		유순옥	940-7665	이정훈	940-7692		
개발담당	940-7680	정연욱	940-7681	경제산업 담당	940-7690	이성화	940-7693
		김기영	940-7684			김현정	940-7694

○ 민원전용 FAX 설치운영

- 군청민원실 : 940-3288~9 - 남상면 행정복지센터 : 940-7659

○ 민원1회 방문처리제 운영 : 각 민원실 창구에 기본서류 접수 처리

○ 120민원 기동대 이용(각종 생활민원 문의 및 신고처리) : 1577-1111

○ 복지회관 및 행정복지센터 회의실 사용 사용일 3일전에 신청

이장회의시간(10시, 남상면행정복지센터 회의실)

☆ 등청일 : 매주 수요일 ☆

☆ 회의일 : 매월 둘째 수요일 ☆

※ 이장회보는 남상면 홈페이지에서도 열람하실 수 있습니다.

www.geochang.go.kr ⇨ 읍면 ⇨ 남상면

<MEMO>

더 큰 거창도약, 군민 행복시대

【총무담당】..... 1

1. 인구수 증감 내역 [유순옥]
2. 2024년 거창군 꿈키움 바우처 지원사업 안내 [유순옥]
3. 2024년 여성청소년 생리용품 바우처 지원사업 홍보 [유순옥]
4. 2024년도 경상남도 교육지원 바우처사업 안내 [유순옥]
5. 경남 청년 대중교통비 지원사업 안내 [유순옥]
6. 거창군 도내 군부 인구 1위 달성에 따른 홍보 [유순옥]
7. 거창형 청년수당 '청년도약금' 사업 안내 [유순옥]
8. 생활폐기물 불법투기 등 야간 점검 안내 [조현진]
9. 생활 및 영농폐기물 불법소각 행위 단속 및 홍보 협조 [조현진]
10. 2024년 영농폐기물 집중수거운동 추진계획 안내 [조현진]
11. 임대창고 등 폐기물 불법 방치 예방 및 안내 협조 [조현진]
12. 폐자원 보상 교환 확대 시행 안내 [조현진]
13. 2024년 문화누리카드 사용 안내 [조현진]
14. 2024년 찾아가는 문화 나눔 공연 신청 안내 [조현진]
15. 제63회 경상남도민 체육대회 홍보 협조 안내 [조현진]
16. 65세 이상 취약계층 대상포진 무료예방접종 안내 [이명림]
17. 2024년 방문보건 의료비 등 지원사업 대상자 모집 안내 [이명림]
18. 남상면 보건지소 진료 중단 안내 [이명림]
19. 거창군 고향사랑기부제 기금사업 아이디어 공모 홍보 [이명림]
20. 전기안전사고 예방을 위한 전력설비 인근 안전조치 협조 요청 [이명림]
21. 2024년 새마을지도자 자녀장학금 지급계획 안내 [이명림]
22. 거창군 화장시설 건립 후보지 재 공개모집 안내 [신종윤]
23. 제22대 국회의원 선거 대비 이반장 및 주민자치위원 관련사항 안내 [신종윤]
24. 전입신고에 따른 선거일 투표소 안내 [신종윤]
25. 선거기간 중 주민자치회 모임 개최 금지 안내 [신종윤]
26. 제22대 국회의원 선거 벽보 훼손·철거 행위 감시 [신종윤]
27. 제22대 국회의원 선거 교통불편지역 선거인 교통편의 제공 [신종윤]
28. 제22대 국회의원 선거 안내 [신종윤]
29. 제36회 남상면민 한마음 체육대회 안내 [임성진]
30. 관내 동향보고 협조 [임성진]

【행복복지담당】..... 36

1. 취약계층 집정리 '찾아가는 클린버스' 대상자 추천 [안수민]
2. 2024년 제44회 장애인의 날 기념행사 안내 [이경은]
3. 2024년 1분기 지역봉사지도원 활동일지 제출 [이경은]
4. 2024년 보훈대상자 복지스마트워치 지원사업 안내 [이경은]
5. 위기가구 등 복지사각지대 발굴·지원 [안수민]
6. 사랑샘터 효나눔 운동화·이불 빨래방 운영 안내 [안수민]

더 큰 거창도약, 군민 행복시대

【개발담당】..... 38

1. 회전교차로 통행방법 홍보 [김기영]
2. 여름철 우기 대비 풍수해보험 가입 홍보 [김기영]
3. 2024년 1분기 소규모수도시설 수질검사 결과 통보 [김기영]
4. 교통안전 의식 함양 교육을 위한 협조 안내 [김기영]
5. 지붕작업용 안전장비 물품 대여 안내 [김기영]
6. 청년 전세보증금 반환보증 보증료 지원사업 추진계획 안내 [김기영]
7. 다자녀가정 수도요금 감면대상 확대 지원 안내 [김기영]
8. 비정상거처거주자 이사비 지원사업 지원계획 [김기영]
9. 하천부지내 불법행위 시 과태료 부과 안내 [김기영]
10. 하천 등에 대한 미세플라스틱 유입 억제 관련 홍보 [김기영]
11. 지방상수도 사용 홍보 협조 안내 [김기영]

【경제산업담당】..... 49

1. 2024년 중소 고령농 농업인 농작업대행사업 추가신청 안내 [김현정]
2. 청명·한식 대비 산불방지 관련 협조 [김현정]
3. 거창푸드종합센터 농가조직화 참여농가 모집 홍보 [이정훈]
4. 생태농업단지 조성사업 추가 신청 [이정훈]
5. 영농부산물 파쇄 물량 신청 안내 [이정훈]
6. 2024년 GAP 토양용수 안전성 분석사업 신청 안내 [이성화]
7. 겨울철 일조량 부족 피해에 따른 농업피해신고 안내 [이성화]
8. 축산농가 외국인 근로자 신고 철저 [김현정]
9. 2024년 우수후계농업경영인 선발 계획 안내 [김현정]
10. 2024년 기본형 공익직접지불사업 신청 안내 [이정훈]
11. 2024년 경상남도 농어업인수당 지원사업 신청 안내 [이정훈]
12. 마늘, 양파 노균병 발생 증가에 따른 대비사항 홍보 [이성화]
13. 탄저병 발생 최소화를 위한 농가 실천사항 홍보 [이성화]
14. 2025년 신재생에너지 융복합지원사업 수요조사 안내 [이성화]
15. 2024년 탄소중립 프로그램 시범사업 신청 안내 [김현정]
16. 소각산불예방을 위한 인화물질 사전제거 「농부산물 파쇄 기간 운영」 안내 및 신청 [김현정]
17. 산불발생 불법소각 금지 등 마을홍보 협조 [김현정]

【총무담당】

1. 인구수 증감 내역 [유순옥 7665]

기준일	2024. 3. 31. (현재)	2023.12.31. (전년도)	2023. 3. 24. (전주)	증 감	
				전년 대비	전주 대비
인구수	2,318	2,314	2,316	증 2	증 2
세대수	1,384	1,378	1,382	증 6	증 2

- 주간 전·출입 현황 : [전입 - 6명 / 전출 - 3명]
 - ※ 전입사유 : 직업 3명(산업단지 2, 도로공사 1), 주택 1명, 자연 1명, 귀농 1명
- 주간 출생·사망 현황 : [출생 - 0명 / 사망 - 1명]

2. 2024년 거창군 꿈키움 바우처 지원사업 안내 [유순옥 7665]

- 지원대상 : 신청일 기준 거창군에 주민등록을 둔 13~18세 청소년
 - 신규신청자(13세) 신청 접수 : 개학 이후 3월
 - 기존 가입자 카드 재발급 : 상시
- 내 용 : 청소년 꿈키움 바우처카드 포인트 지급(연 1회)
 - 지원금액 증액
 - 13세(2011년생)~15세(2009년생) : 연 10만원 ⇒ 연 36만원
 - 16세(2008년생)~18세(2006년생) : 연 20만원 ⇒ 연 60만원
- 지원시기 : 2024. 3월 말경
 - ※ 신규신청 대상자(13세) 신청접수(3월 개학 이후)후 3월 말경 카드 일괄 충전 예정
 - ※ 기존가입자의 경우 현재 카드 재발급(읍면사무소) 등은 가능하나 사용은 3월 말경 일괄 충전 후 가능
- 사 용 처 : 교육·문화·진로·취미 관련 거창군 내 등록 가맹점
 - 독서실, 예체능학원, 이미용실, 문구점, 안경점, 목욕탕, 교복점, 서점, 스포츠용품점, 편의점, 카페, 마트, 휴게 음식점(주류 미판매 음식점)
- 사용기한 : 당해연도 12월 15일까지 사용(잔액 환불, 이월 불가)

3. 2024년 여성청소년 생리용품 바우처 지원사업 홍보 [유순옥 7665]

- 신청기간 : 2024. 1. ~ 12월 / 신청한 달부터 지원 * 소급지원 안됨
- 지원대상 : 기초생활수급자, 법정차상위계층, 한부모가족 지원대상자이면서 만9세 ~ 만 24세 여성청소년
- 지원내용/방법 : 생리용품 구입비 월 13,000원 국민행복카드 바우처 포인트로 지원
- 신청자격 : 청소년 본인 또는 주양육자(부모님 등)
- 신청방법 : 청소년 주민등록상 주소 남상면사무소 방문, 복지로 홈페이지 또는 앱
- 유의사항
 - 1월, 7월에 6개월분 바우처가 지급되며, 한 번에 전액 사용 가능
 - 자격조건 변동 시 사용여부와 관계없이 바우처 잔액 소멸
 - 지원자격이 유지되는 경우 다음연도에 신청 없이 바우처 지원되나 전년도 미사용 포인트는 소멸됨
- 2024년 여성청소년 생리용품 지원사업 홍보물 : 【붙임1】 참고

4. 2024년도 경상남도 교육지원 바우처사업 안내 [유순옥 7665]

- 신청기간 : 2024. 2. 13.(화) ~ 5. 31.(금)
- 지원대상 : 도내 초·중·고 학생
- 선정대상 : 소득인정액 기준 중위소득 70% 이하

가구원수	1인	2인	3인	4인	5인	6인
월소득인정액	1,559,912	2,577,826	3,300,260	4,010,939	4,687,015	5,332,858

- 신청자 : 학생을 법률상·사실상 보호하고 있는 보호자
- 신청장소 : 학생 보호자의 주민등록지(남상면) 또는 온라인 신청(경상남도 교육지원카드 홈페이지 : www.gnedu.kr)
- 신청서류 : 경상남도 교육지원 바우처사업 신청서, 초·중·고 학생 교육비 지원사업 신청서
 - ※ 신청서 면사무소 비치되어 있으며, 2023년 대상자 중 현재 기준 중위소득 70% 이하자(기초수급자, 차상위계층 및 교육청 초중고 학생 교육비 지원 대상자)는 올해 신청서를 제출하지 않아도 됩니다.
- 지원내용 : 경상남도 교육지원카드 지급(구 여민동락카드)
 - 승인된 가맹점(교육지원 홈페이지에서 확인 가능)에서 자율 사용
 - 도서 및 학습물품 구이브 온라인 강의 수강에 사용(생활용품, 장난감 구입 불가)
 - 교육지원카드 포인트는 선정 시 일괄 충전
- 2024년 경상남도 교육지원 바우처사업 안내 홍보물 : 【붙임2】

5. 경남 청년 대중교통비 지원사업 안내 [유순옥 7665]

- 신청기간 : 2024. 3. 5.(화) ~ 4. 30.(화)
- 지원대상 : 경남에 주소를 둔 19~24세 청년 ※1999~2005년생
- 지원인원 : 814명 / 청년인구(3,255) × 25%
- 지원금액 : 1인 최대 6만원 / 최대 6만원 내에서 실사용액 지원
- 신청방법 : 경남바로서비스(www.gyeongnam.go.kr/baro) 신청
※ 선불형 교통카드(마이비·캐시비·이즐, 티머니 등) 지참

6. 거창군 도내 군부 인구 1위 달성에 따른 홍보 [유순옥 7665]

- 홍보기간 : 2024. 3. 26.(화) ~ 4. 16.(화)
- 포 스톨 : 【붙임 3】

7. 거창형 청년수당 ‘청년도약금’ 사업 안내 [유순옥 7665]

- 신청기간 : 2024. 4. 3.(수) ~ 4. 12.(금)
- 지원대상 : 아래 요건 모두 충족 시 신청 가능
 - 19~45세 이하 미혼 청년 ※출생연도 1978~2005년생
 - 혼인관계증명서(상세) 상 혼인기록이 없는 자(이혼 청년 미해당)
 - 2년 이상 군에 주소를 두고 1년 이상 군 소재 직장에 근무하는 자
 - 2023년 건강보험료 소득판정기준표 기준중위소득 130% 이하
(단위 : 원/월)

가구원수	소득기준	건강보험료 부과액 *노인장기요양보험료 제외		
		직장가입자	지역가입자	혼합
1인	2,702,200	96,150	28,896	97,102
2인	4,494,000	159,423	122,890	161,135
3인	5,766,000	206,304	167,633	209,382
4인	7,022,000	250,789	223,186	255,791
5인	8,230,000	291,898	273,699	299,947

※ 가구원 수 산정 : 거주를 같이 하고, 건강보험자격(통보)확인서에 포함된 부모 한정

- 지원내용 : 1인 200만원 / 생애 1회
- 신청방법
 - (온라인) 경남바로서비스(www.gyeongnam.go.kr/baro)
 - 남상면 행정복지센터 방문 신청
- 제외대상
 - 1) 생계, 의료, 주거, 교육 급여 수급자 및 차상위 계층

- 2) 청년 디딤돌 통장, 청년내일저축계좌, 농어업인수당, 청년 농업인 취농 직불제, 청년도약금 기대상자 등 청년 지원사업 참여자
- 3) 청년 공공근로 등 재정지원 일자리 사업 참여자
- 4) 재학생(고등학교, 대학교, 대학원 등)
- 5) 군 복무자 및 군 복무 대체 근무자(산업기능요원, 사회복무요원 등)
- 6) 그 밖의 사치향락도박사행 종사자 등 부적절하다고 판단되는 자

● 제출서류

구 분	제출서류	비 고
미혼 여부 확인	신청서, 개인정보 수집·이용·제공동의서	신청자 제출
	혼인관계증명서	
가구원수 확인	건강보험 자격확인(통보)서	행정정보 공동이용 활용
	주민등록등본	
연령 확인(19~45세 이하) 거주기간 확인(2년 이상)	주민등록초본	
중위소득 확인	(직장) 건강보험 납부확인서	
	(지역) 건강보험 납부확인서, 소득금액증명원 등	
근속기간 확인(1년 이상)	(직장) 건강보험 자격득실확인서	
	(지역) 건강보험 자격득실확인서, 사업자등록증, 농·어업경영체등록 확인서 등	

※ 행정서류 간소화를 위한 행정정보공동이용 활용

● 신청서 : 【붙임 4】 참조

8. 생활폐기물 불법투기 등 야간 점검 안내 [조현진7664]

- 기 간 : 2024. 3. ~ (매주 수요일)
- 점검시간 : 19:00 ~
- 점검지역 : 생활폐기물 상습 불법투기 지역 및 분리배출 부적정 지역
- 추진방법 : 점검반(담당주사, 담당자 / 2인 1조) 운영
- 추진내용
 - 관내 생활폐기물 배출 실태 점검
 - 상가 또는 생활폐기물 불법투기 지역 현장 점검 및 계도
 - 구석진 곳, 이면도로 등 불법투기 폐기물 방치 여부 점검
 - 생활폐기물의 올바른 분리배출 방법 안내
- 행정사항
 - 위반자 과태료 부과 및 계도(생활폐기물 올바른 분리배출 방법 안내 등)
 - 불법투기 상습지역 사후관리

9. 생활 및 영농폐기물 불법소각 행위 단속 및 홍보 협조 [조현진7664]

- 단속대상
 - 마을 주변, 논밭 등 노천에서 영농폐기물(부산물 포함) 소각행위
 - 화목보일러 사용 시 비닐, 플라스틱 등 소각금지품목 소각행위
- 불법소각 시 행정처분
 - 「폐기물관리법」 제68조 제3항 제1호에 따른 100만원 이하의 과태료 부과
- 협조사항
 - 마을 방송 송출
 - 읍면 기동단속반 및 산불감시원 협조 등 단속활동 강화

10. 2024년 영농폐기물 집중수거운동 추진계획 안내 [조현진7664]

- 추진기간
 - 상반기 : 2024. 2. 26.(월) ~ 4. 30.(화)
 - 하반기 : 2024. 9. 23.(월) ~ 12. 13.(금)
- 수거품목 : 영농폐비닐, 농약용기류, 과수재배용 반사필름, '농약' 표기없는 유사용기
- 수거방법
 - 영농폐비닐, 농약용기류 : '한국환경공단' 에 수거요청, 마을 순회 일제수거
 - 과수재배용 반사필름 및 '농약' 표기없는 유사용기 : '거창군 매립장' 으로 직접 반입
- 수거보상금(kg당)
 - 폐비닐(A/B/C) : 100~180원
 - 농약 봉지/ 농약 유리,플라스틱병/ 영양제병 등 : 130원
 - 과수재배용 반사필름 : 150원
- 문의전화
 - 한국환경공단 거창사업소(☎055-943-3072)

11. 임대창고 등 폐기물 불법 방치 예방 및 안내 협조 [조현진7664]

- 기 간 : 2024. 3. ~ / 【붙임5】 참고
- 피해사례
 - 임야 임대 후 폐기물 불법투기(포천시 사례)
 - 경매 낙찰받은 땅의 폐기물도 토지 소유자 책임
 - 임대 공장에 폐기물 버리고 도주(충남, 김해시 사례)
- 신고방법
 - 지역번호 없이 128 또는 공익신고(<https://www.clean.go.kr>)
 - 관할 환경청, 지자체, 경찰서에 신고

12. 폐자원 보상 교환 확대 시행 안내 [조현진 7664]

- 기 간 : 2024. 2. 1.(목) ~ (연중시행) / 【붙임6】 참고
- 교환장소 : 재활용 선별체험시설, 환경과, 읍면(환경업무 담당)
- 교환기준
 - 폐건전지 15개 ⇒ 건전지 1세트(2개)
 - 우유팩 200ml 75개, 500ml 30개, 1000ml 15개 ⇒ 톨화장지 1개
 - 투명페트병(무색/생수,음료) 15개 ⇒ 톨화장지 1개
- 행정사항 : 교환물품 배부, 교환수불대장 정리, 보고(월1회)

13. 2024년 문화누리카드 사용 안내 [조현진 7664]

- 신청기간 : 2024. 2. 1. ~ 11. 30. / 사용기한 : 2024. 12. 31.(일)까지
- 발급대상 : 6세 이상의 기초생활수급자 및 차상위 계층
- 지원내용 : 전국 문화예술·여행·체육 관련 가맹점에서 이용
- 신청방법 : 면사무소 방문신청 또는 온라인신청(www.mnuri.kr)
- 지원금액 : 13만원
 - ※ 제외대상자: 복지시설 발급자 카드 유효기간이 '24.1월 이전인 자' 23년도 잔액 미사용자 등
 - ※ 카드를 분실한 경우 면사무소 방문 또는 온라인을 통해 신규 발급

14. 「2024년 찾아가는 문화 나눔 공연 신청 안내 [조현진7664]

- 사업명 : 「2024년 찾아가는 문화 나눔 공연」
- 사업기간 : 2024. 4. ~ 11. / 8개월간
- 공연장소 : 관내 공연이 가능한 다중집합장소
- 신청기간 : 2024. 4. 9.(화)까지
- 내 용
 - 거창문화재단에 등록된 거창군 관내 음악, 댄스 동호회 공연

15. 제63회 경상남도민 체육대회 홍보 협조 안내 [조현진7664]

- 기 간 : 2024. 4. 19.(금) ~ 4. 22.(월) / 4일간
 - * 개막식 : 2024. 4. 19.(금) 18:30 / 밀양시종합운동장
- 장 소 : 밀양시 일원
- 참가규모 : 26개 종목 652명(임원 147, 거창군 선수단 505)
- 홈페이지 : <https://www.gnsports63.kr>

16. 65세 이상 취약계층 대상포진 무료예방접종 안내 [이명림 7663]

- 기 간 : 2024. 3. 4. ~ 백신 소진 시 까지
- 대 상 : 65세 이상(2024년 기준 1959. 12. 31. 이전 출생자) 기초생활수급권자 및 차상위계층 *거창군에 1년 이상 주소지를 두고 있어야함
- 접종백신 : 대상포진 백신(스카이조스터) 1회 접종
- 장 소 : 보건소 예방접종실
- 준 비 물 : 신분증, 주민등록초본(주소이력 포함), 기초생활수급권자 또는 차상위계층 증명서
- 비 용 : 무료
- 문의사항 : 보건소 예방접종실(☎055-940-8355-7) / 【붙임7】 참고

17. 2024년 방문보건 의료비 등 지원사업 대상자 모집 안내 [이명림 7663]

- 기 간 : 예산 소진 시 까지
- 대 상 : 방문건강관리사업 등록 가구(가구원 포함)
 - 지역보건의료정보시스템 상 방문건강관리사업 등록가구
 - 암환자 건강주치의제 사업 대상자* 우선지원
- * 관내 암환자 중 진단일로부터 5년 미만인 자

구 분	대 상
연령 기준	만 65세 이상 독거노인
경제적 기준	기초생활보장수급자, 차상위 계층 등
사회적 특성	독거노인, 다문화 가족, 한부모 가족, 조손가족, 북한이탈주민 등
건강 특성	관리되지 않는 만성질환자 및 만성질환 위험군, 장애인, 재가암환자 등

※ 노인 장기요양등급 판정자 제외

- 지원기준
 - 정밀검진 및 진료 등이 필요하나, 의료비가 없어 치료를 받지 못하는 방문건강관리 등록대상자
 - 의료비 또는 간병비 중 어느 하나만 지원 가능
- 지원항목

구 분	금 액	내 용	비 고
의료비	200천원/년 이내	검진비, 진료비 등 본인부담금	타 지원사업과 중복 불가
간병비	200천원/년 이내	독거노인 또는 노인부부세대 중 긴급입원으로 간병인이 필요한 경우	

- 문의사항 : 보건소 (☎055-940-8344) / 【붙임8】 참고

18. 남상면 보건지소 진료 중단 안내 [이명림 7663]

- 기 간 : 2024. 3. 27.(수) 12:00~
- 협조사항
 - 4. 5.(금), 4. 12.(금), 4. 17(수), 4. 19.(금)은 대진 선생님이 오셔서 남상 보건지소에서 진료 가능
 - 4월 중순 공중보건 의사 배치 완료 전까지 임플보건의료소(☎055-940-8670), 진목보건의료소(055-940-8671) 이용

19. 거창군 고향사랑기부제 기금사업 아이디어 공모 홍보 [이명림 7663]

- 공모기간 : 2024. 3. 27. ~ 4. 26. / 1개월간 / 【붙임9】 참고
- 공모자격 : 거창군 고향사랑기부제 기금사업에 관심 있는 누구나
- 공모내용 : 공모 분야 중 기금을 활용할 수 있는 사업 아이디어 제안
- 공모분야
 - 사회적 취약계층의 지원 및 청소년의 육성·보호
 - 지역 주민의 문화·예술·보건 등의 증진
 - 시민참여, 자원봉사 등 지역공동체 활성화 지원
 - 그 밖에 주민의 복리 증진에 필요한 사업의 추진
- 참여방법 : 방문접수, 우편접수, 거창군 홈페이지(군민참여-군민제안-일반제안)

20. 전기안전사고 예방을 위한 전력설비 인근 안전조치 협조 요청 [이명림 7663]

- 주요 피해사례
 - 건축현장 비계 및 건설기계와 전력설비의 이격거리 미달로 인한 혼촉 감전 및 전선 걸림으로 인한 전선단선
 - 비산물(비닐, 은박지 등)과 전력설비 접촉
 - 해빙기, 여름철 강수령 집중 등에 따른 지반유실로 수목과 전력설비간 접촉 발생
- 협조사항 : 마을방송 등으로 주민 안내 / 【붙임10】 참고
- 신고전화 : 한전 경남본부 거창지사 배전운영팀(☎055-940-2268~9)

21. 2024년 새마을지도자 자녀장학금 지급계획 안내 [이명림 7663]

- 신청기한 : 2024. 4. 5.(금)까지 / 읍면 새마을회에서 군 지회로 신청
- 대 상 : 새마을운동에 2년 이상 봉사한 새마을지도자 대학생 자녀
- 지원금액 : 1인당 1,438천원
- 지급시기 : 5월, 9월(학기별 지급)
 - ※ 농·어업인자녀학자금, 국가장학금 등 타 장학금과 중복 불가
- 문의전화 : 거창군새마을회 사무국(☎055-940-3935)

22. 거창군 화장시설 건립 후보지 재 공개모집 안내 [신종윤 7662]

- 신청기간 : 2024. 2. 28.(수) ~ 4. 27.(토)
- 신청자격
 - 단체 : 읍·면유치위원회, 마을회, 종중, 토지소유자(5인 이상) 등 대표자
 - 개인 : 토지소유자(5인 미만)
 - 후보지 1km 이내에 해당마을이 없는 경우 읍면장 추천 가능
- ※ 신청단위 : 읍·면 단위 신청(1개소 이상 가능)
- 신청방법
 - 신청자는 해당 읍·면을 경유하여 신청서 제출
 - 주민 동의서 제출
 - 지역 : 공고일 현재 건립 후보지에서 1km 이내 해당마을
(후보지 계획 경계선으로부터 해당마을 경계까지 직선거리 적용)
 - 대상 : 마을별 18세 이상 주민등록상 거주자 50% 이상 동의
- 접수처 : 총무담당(☎ 055-940-7662)
- 서 식 : 【붙임11】 참고

23. 제22대 국회의원 선거 대비 이·반장 및 주민자치위원 관련사항 안내 [신종윤 7662]

- 관련근거 : 「공직선거법」
- 대 상 : 이장, 반장, 주민자치 위원
- 주요내용
 - 제60조 제1항 : 선거운동 금지
 - 제86조 제1항 : 선거에 영향을 미치는 행위 금지

24. 전입신고에 따른 선거일 투표소 안내 [신종윤 7662]

- 안내사항
 - 3. 19.까지 전입신고 : 전입신고한 새로운 주소지 투표소에서 투표
 - 3. 20.이후 전입신고 : 전입신고 이전 과거 주소지 투표소에서 투표
- 안 내 문 : 【붙임12】 참고

25. 선거기간 중 주민자치회 모임 개최 금지 안내 [신종윤 7662]

- 선거기간 : 2024. 3. 28.(목) ~ 4. 10.(수)
- 주요내용 : 선거기간 중 주민자치회 회의, 모임 등 개최 금지
- 관련법령 : 「공직선거법」 제103조(각종집회 등의 제한) 2항

② 특별법에 따라 설립된 국민운동단체로서 국가나 지방자치단체의 출연 또는 보조를 받는 단체(바르게살기운동협의회·새마을운동협의회·한국자유총연맹을 말한다) 및 주민자치위원회는 선거기간 중 회의 그 밖에 어떠한 명칭의 모임도 개최할 수 없다.

26. 제22대 국회의원선거 벽보 훼손·철거행위 감시 [신종운 7662]

- 첩부일자 : 2024. 3. 28.(목) 이후
- 주요내용 : 제22대 국회의원선거 벽보 훼손·철거행위 감시 협조
- 협조사항 : 마을방송 송출【붙임13】
- 관련법령 : 「공직선거법」 제240조 제1항

정당한 사유없이 이 법에 의한 벽보·현수막 기타 선전시설의 첩부 또는 설치를 방해하거나 이를 훼손·철거한 자는 2년 이하의 징역 또는 400만원 이하의 벌금에 처한다

27. 제22대 국회의원선거 교통불편지역 선거인 교통편의 제공 [신종운 7662]

- 일 자 : 2024. 4. 10.(수)
 - 주요내용 : 교통불편지역을 대상으로 버스로 투표소까지 왕복 운행
 - 안내문 및 노선도 : 【붙임14】 참고
- *교통불편지역 : 대중교통 운행 횟수 6회 이내 여부

28. 제22대 국회의원 선거 시행 [신종운 7662]

- 사전투표
 - 투표기간 : 2024. 4. 5. ~ 4. 6.
 - 투 표 소 : 어울림마을 다목적센터
- 본 투 표
 - 투표일자 : 20204. 4. 10.(수)
 - 투 표 소 : 남상초등학교 체육관
- 협조사항 : 마을방송 송출 / 【붙임15】 참고

29. 제36회 남상면민 한마음 체육대회 안내 [임성진 7661]

- 일 시 : 2024. 4. 27.(토), 09:00 ~ 17:00
- 장 소 : 남상면 어울림마을 일원
- 주최주관 : 남상면체육회

- 주요내용 : 개회식, 체육대회, 한마당대축제(노래자랑, 공연 등)
- 노래자랑 신청 : 총무담당으로 4. 17.(수)까지 제출 / 【붙임16】 참고
- 참고사항
 - 마을별 윗놀이 대진표 【붙임17】 참고
 - 한궁 마을별 점수 기록표 【붙임18】 참고

30. 관내 동향보고 협조 [임성진 7661]

- 보고시기 : 동향 발생 시 수시
- 보고대상 : 마을단위 행사, 사건·사고 및 사소한 사안이라도 알림
- 보고방법 : 남상면 총무담당으로 연락 (☎-940-7661)
- 협조사항 : 신속한 보고로 상황에 즉시 대처할 수 있도록 협조

여성청소년 생리용품, 한 번 신청하고 계속 지원받으세요!



여성청소년 생리용품 바우처 지원 사업

- 9~24세 여성청소년
「국민기초생활보장법」에 따른 생계·의료·주거·교육 급여 수급자
「국민기초생활보장법」에 따른 차상위계층
「한부모가족지원법」 제5조 및 제5조의2에 따른 지원대상자
- 월 13,000원 지원,
국민행복카드로 구매
- 주소지 읍·면·동 행정복지센터 방문 또는
복지로 누리집·앱에서 신청
www.bokjiro.go.kr

가수·배우 / **최수영**

이 포스터는 가수·배우 최수영 님의 재능기부로 제작되었습니다

문의처 주소지 읍·면·동 행정복지센터
사회보장정보원(1566-3232)

여성청소년 생리용품 구매비용(바우처)을 지원합니다!

국민행복카드로 선호 제품을 직접 선택해서 구입하세요!

지원대상

9~24세 여성청소년

- 기초생활보장급여(생계·의료·주거·교육) 수급자,
차상위계층, 한부모가족 지원대상자

신청기간

2024년 1월 ~ 12월 24일(화)

신청방법

청소년 본인 또는 주양육자(부모님 등)가 신청

방 문 | 청소년의 주소등록지 읍·면·동 행정복지센터
※ 신청인 신분증 지참

온라인 | 복지로 누리집 (<http://www.bokjiro.go.kr>)
또는 복지로 앱

지원금액

월 13,000원

※ 2024년 바우처는 2024년 12월 31일까지 사용 가능

문의처

문의처		문의 사항
주소지 읍·면·동 행정복지센터		지원대상 해당여부, 신청방법
바우처 콜센터 (사회보장정보원)	1566-3232	바우처 잔액 확인 및 이용방법, 가맹점 문의
BC카드	1899-4651	국민행복카드 발급 및 이용 문의
삼성카드	1566-3336	
롯데카드	1899-4282	
신한카드	1544-8868	
KB국민카드	1599-7900	

사용방법



사용처

카드사	온라인	오프라인
BC카드	지마켓, 옥션, 페이북쇼핑, 우리WON마켓, 국민행복몰	홈플러스(익스프레스 포함), 이마트, 이마트트레이더스, 농협하나로마트, CU편의점, GS25편의점, 노브랜드, GS더프레시
삼성카드	삼성카드 쇼핑몰, 국민행복몰	홈플러스(익스프레스 포함), 이마트, 이마트트레이더스, 농협하나로마트, CU편의점, GS25편의점, 노브랜드, PK마켓, GS더프레시, 부츠(boots), 세븐일레븐편의점
롯데카드	롯데카드 명상	홈플러스(익스프레스 포함), 농협하나로마트, CU편의점, GS25편의점, 롯데마트, VIC마켓, GS더프레시, 세븐일레븐 편의점
신한카드	신한카드 올렛쇼핑, 국민행복몰	GS25편의점, CU편의점
KB국민카드	KB국카몰, 국민행복몰	

유의사항

카드발급 |

- 국민행복카드를 발급받아야 바우처 사용 가능
※ 주양육자(부모 등) 명의의 국민행복카드 사용 가능
※ 주양육자 명의의 카드를 사용하기 위해서는 바우처 신청서의 신청인
정보에 주양육자(부모 등) 정보 작성 필요
※ 18세 미만 청소년 명의 국민행복카드 발급을 위해서는 법정대리인 동의,
추가서류 등이 필요할 수 있으므로 카드사 콜센터를 통해 사전확인 필요

바우처 사용 |

- 1월, 7월에 6개월분 바우처가 지급되며, 한 번에 전액 사용 가능
※ 1월 이후 신청 시 신청월 기준으로 지급
- 자격조건 변동시 사용 여부와 관계없이 바우처 잔액 소멸
(단, 이미 사용한 바우처는 환수하지 않음)
- 바우처 잔액, 결제 여부, 이용방법 등은 바우처 콜센터(1566-3232),
사회서비스 전자바우처(www.socialservice.or.kr)에서 확인 가능

오프라인 구매 |

- 국민행복카드사별 가맹점 확인 후 구매
- 국민행복카드가 체크카드인 경우, 연결된 계좌에 잔고가 있어야
다른 물품(봉투 등) 동시결제 가능

온라인 구매 |

- 결제수단 선택 시 신용/체크카드 → 카드사 선택 → 바우처결제
체크(☑) 후 결제
※ '간편결제'가 선택되지 않도록 주의
- 한 번에 한 품목만 결제 가능
- 유료배송 상품 배송비는 본인 부담
※ 지마켓은 무료배송 상품만 구입 가능

2024년도 경상남도 교육지원 바우처사업 안내

「경상남도과 시·군이 균등한 교육기회의 제공을 위하여
중위소득 70%이하 가구 초·중·고 학생에게 교육지원카드를 지원합니다.」

지원대상 도내 초·중·고 학생

신청대상 소득인정액 기준 중위소득 70% 이하

(단위 : 원)

가구원수	1인	2인	3인	4인	5인	6인
월소득인정액	1,559,912	2,577,826	3,300,260	4,010,939	4,687,015	5,332,858

※ 소득인정액이란 근로소득 등 실제 월 소득에 집이나 자동차, 금융재산 등 재산환산액을 더하고 각종 공제액을 제외하여 계산합니다. 즉, 소득인정액 = 월소득 명기액(실제소득) + 재산의 월소득 환산액 - 각종 공제액

신청기간 2024. 2. 13.(화) ~ 5. 31.(금)

신청자 학생을 법률상·사실상 보호하고 있는 보호자

신청장소 학생 보호자의 주민등록지 관할 읍면동 행정복지센터 또는
온라인 신청(경상남도 교육지원카드 홈페이지 : www.gnedu.kr)

신청서류 「경상남도 교육지원 바우처사업 신청서」와 「초·중·고 학생 교육비 지원사업 신청서」
※ 신청서는 읍면동 행정복지센터에 비치되어 있으며, 2023년 대상자 중 현재 기준 중위소득 70% 이하자 (기초수급자, 차상위계층 및 교육청 초·중·고 학생 교육비 지원 대상자)는 올해 신청서를 제출하지 않아도 됩니다. 그 밖에 신청에 관한 자세한 사항은 읍면동 행정복지센터에 문의하십시오.

지원내용 경상남도 교육지원카드 지급(구 여민동력카드)
- 승인된 가맹점(교육지원 홈페이지에서 확인 가능)에서 자율 사용
- 도서 및 학습물품 구입, 온라인 강의 수강에 사용(생활용품, 장난감 구입 불가)
- 교육지원카드 포인트는 선정 시 일괄 충전

신청지역별

창원시 225-2384 진주시 749-8323 통영시 650-2613 사천시 831-2597 김해시 1577-9400 밀양시 359-6004
거제시 639-3855 양산시 392-2576 의령군 570-2143 함안군 580-3445 창녕군 530-2053 고성군 670-2615
남해군 860-3865 하동군 880-2183 산청군 970-6123 함양군 960-4642 거창군 940-8813 합천군 930-3167



Q&A 2024년도 경상남도 교육지원 바우처사업



누가 받나요?

- 기존 중위소득 70%이하 즉, 4인 가구 기준 월 소득안정액이 401만원 이하인 가구의 초·중·고 학생이 혜택을 받으실 수 있습니다.



언제, 어디서 신청하나요?

- 2024.2.13.(화)부터 5.31.(금)까지 학생의 보호자
- 보호자가 주소지의 읍·면·동 행정복지센터 방문 또는 경상남도 교육지원카드 홈페이지(www.gnedu.kr)에서 신청하시면 됩니다.



2023년 대상자도 신청해야 하나요?

- 2023년 대상자 중 (24년 현재) 중위소득 70% 이하 대상자는 신청하지 않으셔도 되고, 그 외 대상자와 신규신청자는 신청이 필요합니다.
- 신청 필요 여부에 대한 확인은 보호자의 주민등록상 주소지 관할 읍·면·동 행정복지센터에 문의하시면 됩니다.



지원대상자는 어떻게 선정되나요?

- 학생 보호자 가구의 소득, 재산, 금융 등 조사를 통해 선정여부를 결정하게 되며, 최종 선정된 대상자는 별도 통보합니다.



카드를 어디서 발급 받나요?

- 선정통보를 받으신 후 학생 보호자 주소지 읍·면·동 행정복지센터를 방문하여 카드를 발급 받으시면 됩니다.



카드 발급 후 사용등록을 해야 하나요?

- 경상남도 교육지원카드 홈페이지(www.gnedu.kr)를 통하여 온라인으로 직접 사용등록을 하셔야 합니다.
- ※ 교육지원카드 홈페이지 접속 ▶ 카드사용등록 선택 ▶ 학생 본인 확인 ▶ 발급받은 카드정보 입력 ▶ 카드사용등록 완료



어떤 혜택을 받나요?

- 선정된 학생에게 연간 10만원의 교육지원카드를 지급하며, 도서 및 학습용품구입, 온라인 강의 수강 등 등록된 가맹점에서 자율 선택하여 사용 가능합니다.



언제까지 사용할 수 있나요?

- 2024.11.30.(금)까지입니다.
- 기한 내 사용하지 않은 잔여포인트는 자동 소멸됩니다.



2023년 대상자인데 카드를 그대로 사용해도 되나요?

- 기존 보유카드 그대로 사용하시면 됩니다.



부정사용에는 어떤 것이 있나요?

- 카드를 타인에게 대여, 양도 또는 판매(시도한 경우 포함)
- 카드 선결제 후 잔액 또는 일부를 현금화, 구입 불가품목 구매 등
- ※ 부정사용의 경우 사용액 전액 환수 조치 및 향후 2년간 대상자 선정 제외

경상남도 군부 인구 1위 홍보

거창군 주민등록 인구 경남도 군부 1위
 새로운 시작! 사람이 모이는 희망 거창을 만들겠습니다

+116명 ('24.3.20.)

거창군 59,934명
함안군 59,818명



NO.1
경남
거창군

가임여성 대비 합계출산율
 가임여성 인구: 함안(8,854명), 창녕(6,786명), 거창(9,021명)



거창군 청년도약금 신청서

I. 기본정보							
인적 사항	성명				주민등록번호		
	주소				연락처		
II. 선정자료							
지원 기준 확인	미혼 여부	<input type="checkbox"/> 확인 (혼인관계증명서)					
	근속기간	사업장 명칭				자격 취득일	직장 <input type="checkbox"/>
		가구원수				건강보험료 납부액	지역 <input type="checkbox"/>
		1년~1년 6개월 미만	1년 6개월 ~2년 미만	2년~2년 6개월 미만	2년 6개월 ~3년 미만	3년 ~4년 미만	4년 이상
	거주기간	2년~2년 6개월 미만	2년 6개월 ~3년 미만	3년~3년 6개월 미만	3년 6개월 ~ 4년 미만	4년 ~ 5년 미만	5년 이상
III. 지원금 사용계획							
결혼자금, 주거비, 자기계발 등 지원금 사용계획 작성							
IV. 필요서류(1·3 항목 제출 *2·4·5 항목은 행정정보공동이용 활용)							
1. 가입 신청서 및 개인정보 동의서 1부.				2. 주민등록등본·초본 각 1부.			
3. 혼인관계증명서 1부.				4. (건강보험) 납부확인서, 자격확인(통보)서, 자격득실확인서 각 1부.			
5. (지역) 사업자등록증, 농·어업경영체등록 확인서, 소득금액증명원 등 1부.							
「거창군 청년조례」 제16조의2 ④항 규정에 따라 위와 같이 청년수당 ‘청년도약금’을 신청하며, 기재 사항이 틀림없음을 확인합니다.							
2024. . .							
신청자 성명				(서명 또는 인)			
거창군수 귀하							

개인정보 수집·이용·제공 및 고유식별정보 처리에 관한 동의서

1. 개인정보의 수집·이용에 관한 사항

「청년도약금」 신청과 관련하여 「보조금 관리에 관한 법률」 제26조의3 등에 의거 아래와 같이 개인정보를 수집·이용하기 위하여 「개인정보보호법」 제15조의 규정에 따라 동의를 구합니다.

- 개인정보의 수집·이용 목적: 신청자 선정 및 확인 조사(유사사업 참여여부 등), 거창군, 중앙 부처·지방자치단체 및 관련 기관·단체에서 보유하고 있는 정보 수집·이용 및 관련 정책 자료 활용(사업 관련 각종 연구·설문조사 포함)
- 수집·이용할 개인정보 항목 및 보유 기간

구분	개인정보	보유·이용기간
필수	성명 주민등록번호 주소 전화번호 미혼 여부 근속 기간 거주기간 건강보험 납부액 등	동의일로부터 5년

2. 개인정보의 제공에 관한 사항

「청년도약금」 신청과 관련하여 「보조금 관리에 관한 법률」 제26조의3 등에 의거 아래와 같이 개인정보를 제공하기 위하여 「개인정보보호법」 제17조 및 제18조에 따라 동의를 구합니다.

- 개인정보를 제공받는 자 : 거창군, 중앙 부처·지방자치단체 및 관련 기관·단체
- 개인정보를 제공하는 목적 : 「청년도약금」 대상자 선정 및 확인조사
- 제공할 개인정보 항목 : 성명, 주민등록번호(외국인등록번호), 주소, 연락처 등
- 제공받는 자의 개인정보 보유·이용기간 : 신청자의 요건 확인 완료시까지(피제공기관의 법률에서 기간을 별도로 명시한 경우 해당 법률에 따름)

3. 고유식별정보의 처리에 관한 사항

「청년도약금」 신청과 관련하여 「보조금 관리에 관한 법률」 제26조의3 등에 의거 아래와 같이 귀하의 고유식별정보를 처리하기 위하여 「개인정보보호법」 제23조 및 제24조에 따라 동의를 구합니다.

- 고유식별정보의 수집·이용 목적 : 「청년도약금」 대상자 선정 및 확인조사
- 수집·이용할 고유식별정보 항목 : 성명, 주민등록번호(외국인등록번호), 주소, 연락처 등
- 고유식별정보의 보유·이용기간 : 동의일로부터 5년

※ 귀하는 상기 1~3번 사항에 대하여 동의를 거부할 수 있습니다. 다만, 이에 대한 동의를 하지 않을 경우에는 「청년도약금」 지원이 제한될 수 있음을 알려드립니다.

구분	1. 수집·이용	2. 제공	3. 고유식별정보처리
동의 여부	<input type="checkbox"/> 동의 <input type="checkbox"/> 미 동의	<input type="checkbox"/> 동의 <input type="checkbox"/> 미 동의	<input type="checkbox"/> 동의 <input type="checkbox"/> 미 동의

2024년 월 일

신청인

(서명 또는 인)

거창군수 귀하

행정정보 공동이용 사전동의서

1. 이용기관 명칭 : 거창군

2. 이용사무(이용목적) : 청년수당 '청년도약금'(자격요건 확인)

3. 공동이용 행정정보(구비서류)

연번	행정정보명	연번	행정정보명
1	주민등록 등·초본	6	사업자등록증명
2	건강보험 자격확인서(해당 가구원 포함)	7	농·어업경영체등록확인서
3	건강보험 자격득실확인서 (해당 가구원 포함)		
4	건강보험 납부확인서(해당 가구원 포함)		
5	소득금액증명(해당 가구원 포함)		

※ 이용기관은 본인이 동의한 위 공동이용 행정정보를 확인하기 위해「개인정보 보호법」시행령 제19조에 따라 주민등록번호, 여권번호, 운전면허의 면허번호 또는 외국인등록번호가 포함된 행정정보를 처리할 수 있습니다. 이용기관이 요청하는 경우 기재하여 주십시오.(필요시 기재사항)

(주민등록 여권 외국인등록 운전면허) 번호 :

4. 정보주체(본인) 동의사항

○ 본인은 위 사무의 처리를 위하여 「전자정부법」제36조에 따른 행정정보 공동이용을 통해 이용기관의 업무처리담당자가 전자적으로 본인의 구비서류(공동이용 행정정보)를 확인하는 것에 동의합니다.

※ 만일, 본인이 위 행정정보 이용에 대해 동의를 하지 아니할 경우에도 불이익은 없습니다. 다만, 동의하지 아니한 경우에는 본인이 해당 구비서류를 제출하여야 합니다.

년 월 일

대상자 본인

성 명 :

(서명 또는 인)

생년월일 :

전화번호 :

폐기물 불법투기 예방 캠페인



불법폐기물 예방을 위해
이 경우 더 꼼꼼히 확인해 주세요!

배출자



싼 가격에 폐기물을 처리한다고 할 경우



일반화물차량 및 먼 지역 차량이 운반해 나가는 경우



계약된 운반업체 · 처리업체와 다른 경우

수집·운반업자



허가받지 않은 차량으로 운송하는 경우



휴일이거나 야간에 운송하는 경우



인적이 드문 도로나 빈 공터, 공장으로 운송하는 경우

토지소유자



시장보다 높은 금액에 공장 · 임야 · 잡종지를 단기 임대하는 경우



야간 및 휴일에 화물차 출입이 있거나 굴삭기 · 지게차 작업이 있는 경우



임대차 계약서에 있는 임대 사용 용도에 맞게 사용하는지 여부

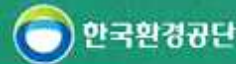

폐자원 보상 교환 안내

교환장소 거창읍 심소정길 139-14 거창군 매립장 내(재활용 선별체험시설)
환경과, 읍면 행정복지센터 환경담당

기 간 연중(보상물품 소진시 종료)
※ 월~금 (10시~15시)

교환품목 폐건전지, 우유팩, 투명(무색)페트병

교환물품 건전지 1세트, 재생 롤화장지 1개



교환기준



폐건전지 15개
산화은전지 150개



교환물품



건전지
1세트(2개)

교환기준



우유팩
200ml 75개
500ml 30개
1000ml 15개



무색 생수
무색 음료
500ml 이상 15개



교환물품

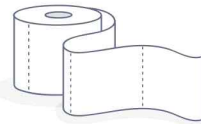

재생
롤화장지
1개

교환 시 주의사항

- 폐자원의 개수를 파악해 주시고 교환 단위로 묶음해서 방문 부탁드립니다.
- 수거함에 기 배출된 재활용품은 교환이 불가합니다.
- 산화은전지 10개당 폐건전지 1개로 계산하여 교환됩니다.
(산화은전지 150개 폐건전지 15개 건전지 1세트(2개)로 교환)
- 우유팩은 내용물을 비우고, 물로 행군 후 펼쳐서 건조하여 교환 요청 부탁드립니다.
- 투명페트병은 내용물을 비우고, 라벨을 제거하여 압착 후 뚜껑을 닫은 경우만 교환 가능합니다.
- 투명페트병은 무색 투명한 생수, 음료병만 해당되며, 유색페트병·커피테이크 아웃 잔 등은 해당 되지 않습니다



거창군 환경과 자원순환담당(☎940-3505)

거창군

65세 이상 취약계층 어르신

대상포진 무료 예방접종



기 간

2024. 3. 4. ~ 백신 소진 시 까지

대 상

거창군민 65세이상 기초생활수급권자, 차상위 계층
(2024년 기준 1959년 12월 31일 이전 출생자)
※ 거창군에 1년이상 주소지를 두고 있어야 함

접종백신

대상포진 백신(스카이조스터) 1회 접종

장 소

거창군보건소 1층 예방접종실

준비물

신분증, 주민등록초본(주소이력 포함), 기초생활수급
권자 또는 차상위계층 증명서

비 용

무료

*접종 일정 변경 시 별도 안내 예정



거창군보건소 ☎ 055-940-8355~7

방문보건 의료비 지원 신청서

접수번호

지 원 대상자	성명		생년월일			
	주소				연락처	
구비서류	<input type="radio"/> 의료비 영수증(원본) 혹은 간병비 확인서 및 영수증 ※ 1인 연 200천원 이내 <input type="radio"/> 통장 사본					
계좌번호	<input type="radio"/> 은행명 :		<input type="radio"/> 예금주 :			
	<input type="radio"/> 계좌번호 :					
신청금액	계		급여		비급여	
<p>위와 같이 방문보건 의료비 지원을 신청합니다.</p> <p style="margin-left: 100px;">20 년 월 일</p> <p style="text-align: right; margin-right: 50px;">신 청 인 : (서명)</p> <p style="text-align: right; margin-right: 50px;">관 계 : <input type="checkbox"/> 본인 <input type="checkbox"/> 법정대리인</p> <p style="text-align: center; font-size: 1.2em; font-weight: bold;">거창군보건소장 귀하</p>						

간 병 확 인 서				
환자현황 (간병대상)	성 명			
	연 락 처			
	입원기간	20 년 월 일 ~ 20 년 월 일(일간)		
간병인	소 속			
	성 명		생년월일	
	연 락 처			
	주 소			
	간병기간	20 년 월 일 ~ 20 년 월 일(일간)		
간병비	지급(영수)금액	원		
	간병비 총액		간병비 산정기준	
간병확인	간병인 관리 기관명 (간병협회 등)			담당자 성 명
	소재지			연락처
<p>위와 같이 간병비를 지급(영수)하였음을 확인합니다.</p> <p style="text-align: center;">20 년 월 일</p> <p style="text-align: right;">확 인 자 : (인)</p> <p style="text-align: right;">요양기관장 : (인)</p> <p>거창군보건소장 귀하</p>				
기타의견 :				
기타 증빙자료 첨부 : 간병협회 등록사항 등				

개인정보 처리(수집·이용·제공 등) 동의서

(개인정보 수집·이용) 본인은 경상남도에서 시행하는 방문보건 의료비 등 지원사업과 관련하여, 사업대상자 확인을 위하여 본인의 개인정보(성명, 주소, 생년월일, 연락처, 의료급여수급자 및 건강보험 하위 50% 여부 등)가 거창군보건소에서 수집·이용 할 필요가 있음을 이해하였기에 개인정보 수집·이용에 동의합니다.

■ 개인정보의 수집·이용 목적

- 지역주민들의 건강증진을 위하여 방문보건 의료비 등 지원 사업을 원활히 제공하기 위함

■ 수집하려는 개인정보의 항목 : 이름, 생년월일, 주소, 연락처, 주민등록번호, 진료기록 등

■ 개인정보의 보유 및 이용 기간 : 개인정보 보유 기간은 2년을 원칙으로 하나, 영구보존이 필요한 경우 영구보존할 수 있습니다.

■ 귀하는 개인정보의 수집·이용에 대한 상기 동의를 거부할 수 있습니다.

다만, 동의를 하지 않을 경우는 지원 사업이 일부 제한 될 수 있습니다.

- 개인정보 수집 및 이용에 동의하십니까? 동의함 동의하지 않음
- 민감정보 처리에 동의하십니까? 동의함 동의하지 않음

(개인정보 제공) 방문보건 의료비 등 지원 사업을 위해 본인의 개인정보가 의료기관에 제공될 필요가 있음을 이해하였기에, 거창군보건소에서 의료기관에 본인의 개인정보를 제공하는데 동의합니다.

■ 개인정보의 수집·이용 목적

- 지역주민들의 건강증진을 위하여 방문보건 의료비 등 지원 사업을 원활히 제공하기 위함

■ 수집하려는 개인정보의 항목 : 이름, 생년월일, 주소, 연락처, 주민등록번호, 진료기록 등

■ 개인정보의 보유 및 이용 기간 : 개인정보 보유 기간은 2년을 원칙으로 하나, 영구보존이 필요한 경우 영구보존할 수 있습니다.

■ 귀하는 개인정보의 수집·이용에 대한 상기 동의를 거부할 수 있습니다.

다만, 동의를 하지 않을 경우는 지원 사업이 일부 제한 될 수 있습니다.

- 개인정보 수집 및 이용에 동의하십니까? 동의함 동의하지 않음
- 민감정보 처리에 동의하십니까? 동의함 동의하지 않음
- 개인정보 제3자 제공에 동의하십니까? 동의함 동의하지 않음

20 년 월 일

신청인 : _____(서명)

관 계 : 본인 법정대리인

거창군보건소장 귀하

거창군 고향사랑기부제

기금사업 아이디어 공모

공모내용

- 공모기간 : 2024. 3. 27.(수) ~ 2024. 4. 26.(금)
- 공모자격 : 거창군 고향사랑기부제 기금사업에 관심 있는 누구나
- 공모내용 : 고향사랑기부금을 활용한 사업 아이디어 제안
- 공모분야
 - 사회적 취약계층의 지원 및 청소년의 육성·보호
 - 지역 주민의 문화·예술·보건 등의 증진
 - 시민참여, 자원봉사 등 지역공동체 활성화 지원
 - 그 밖에 주민의 복리 증진에 필요한 사업의 추진



참여방법

- 전자우편 : kh8849@korea.kr
- 방문/우편 : 경남 거창군 거창읍 중앙로 103, 거창군청 전략담당관
- 홈페이지 : <https://www.geochang.go.kr>(군민참여 - 군민제안 - 일반제안)

제출서식

- 거창군청 홈페이지(입법/공고/고시) 공고문 참조

시 상

구 분	최우수상	우수상	장려상	비 고
인 원	1명	1명	2명	
부 상	50만원	30만원	각 10만원	거창사랑상품권

결과발표

- 2024년 6월 중 개별통보



거창군
Geochang County

문의 : 전략담당관 ☎ 055-940-3693





농가 전기안전사고 예방안내문



고객님 안녕하십니까?

매년 과수원에서 설치한 착색용 은박비닐 또는 농가(비닐하우스 등) 폐비닐이 강풍에 날려 전력선에 접촉되면서 정전 및 농가 피해가 발생하고 있고 감전사고도 우려되고 있습니다.

정전 방지를 위해서 한전에서라도 불철주야 노력하고 있지만 고객님의 적극적인 협조 또한 절실히 필요합니다. 연중 안전한 전력사용을 위하여 고객님들께 아래 사항에 대하여 도움을 요청하오니 적극 협조하여 주시면 감사하겠습니다.

주요 정전발생 사례 및 관리대상

외물(과수원 은박비닐)접촉 정전발생



외물(비닐)접촉 정전발생



관리대상(폐비닐 재활용 집하장 등)



강풍에 의한 비닐 날림현상

정전예방 협조요청

- 과수원 은박비닐 및 농가(비닐하우스 등) 폐비닐은 사용 후 즉시 수거
- 전력선에 걸린 비산물(폐비닐, 은박지) 발견 즉시 한전에 연락
- 전주위에 까치집을 발견하면 즉시 한전으로 연락

『무정전 전력공급』을 위하여 최선을 다하겠습니다.



한국전력공사 거창지사
KOREA ELECTRIC POWER CORPORATION

신고전화 ☎ 055-940-2268~9

**거창군 화장시설 건립 후보지
공개 모집 유치신청서 (단체)**

신청 읍·면	_____읍·면	가구/ 인구수	세대 명
단체 현황	명칭	○○○(거창군 화장시설 건립 유치단체명)	
	대표자 성명	연락처	집) 휴)
신청 지역	읍(면) 리 번지 외 필지	총면적	m ²

위와 같이 _____읍·면 주민의 동의를 받아 거창군 화장시설 건립 후보지 유치신청서를 제출합니다.

2024년 월 일

거창군 화장시설 건립 유치단체명 : ○○○

대표 : (서명 또는 인)

거창군 수 귀하

붙임서류	<ol style="list-style-type: none"> 1. 유치단체 회의록 1부. 2. 유치단체 회의 참석자 등록부 1부. 3. 유치단체 세부회의록 1부. 4. 주민동의서 1부. 5. 후보지 지번별 조서 1부. 6. 토지소유자 매도 확약서 1부. 7. 읍·면장 검토(추천)서 1부. 8. 주민지원(사업) 요청서 1부.
------	--

전입신고에 따른 선거일투표소 안내

3. 19.까지 신고

전입신고한
새로운 주소지의
투표소에서 투표

3. 20.부터 신고

전입신고전
과거 주소지의
투표소에서 투표

제22대 국회의원선거 선거일

2024년 4월 10일 투표시간 : 오전 6시 ~ 오후 6시

**2024. 3. 20.부터
새로운 주소지로 전입신고한 경우
선거일 투표소는
이전 주민등록지에 있는 투표소입니다.**

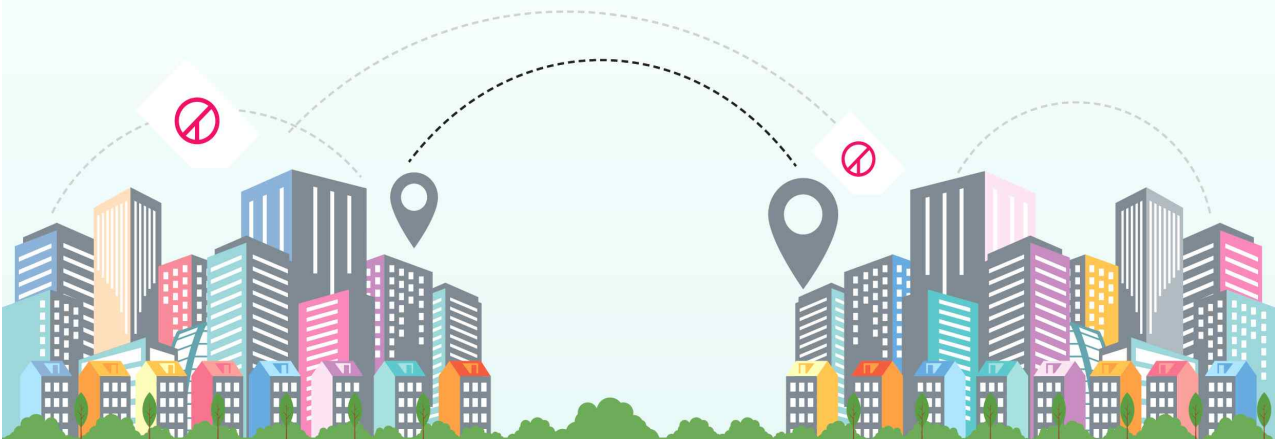

중앙선거관리위원회

방 송 문 안

안녕하십니까?

주민 여러분이 살고 계시는 우리지역 곳곳에 국회의원선거와 관련한 각 후보자의 선거벽보·현수막 등 각종 선전물이 첩부되어 있습니다.

후보자 선거벽보 및 현수막 등을 훼손·철거하면 법에 따라 처벌을 받게 되오니 이러한 불미스러운 일이 없도록 협조하여 주시기 바랍니다.

그리고, 4월 10일은 제22대 국회의원선거일입니다. 선거권자 여러분께서는 한 분도 빠짐없이 투표에 참여하여 주시기 바랍니다.

이상 거창군선거관리위원회에서 알려 드렸습니다.

감사합니다.

교통편의 제공 안내문

거창군선거관리위원회에서는 주민여러분의 투표소에 가기 위한 교통 불편을 해소해 드리기 위하여 다음과 같이 버스로 투표소까지 왕복 교통편의를 제공할 예정이오니 아래 운행시간 및 노선을 참고하여 많이 이용해 주시기 바랍니다.

읍.면명	노선명	회차	차량운행노선	비고
남상면	제17노선	1회	월포마을회관(09:00)→남불마을회관(09:05)→임불마을회관(09:10)→명산마을입구(09:15) →전척마을회관(09:20)→괴리마을입구(09:25)→월평마을입구(09:30)→대산삼거리(09:35) →괴화마을회관(09:40)→투표소(남상초등학교)(09:50)	

제22대 국회의원선거 행정방송 문안

사전투표기간

[방송일 : 4. 5.(금) ~ 4. 6.(토)]

거창군선거관리위원회에서 알려드립니다.
4월 5일과 6일은 제22대 국회의원선거 사전투표일입니다.
투표시간은 오전 6시부터 오후 6시까지입니다.
신분증을 챙겨 사전투표소에 가시면
별도 신고 없이 전국 어디서나 투표할 수 있습니다.
꼭 투표하시기 바랍니다.
감사합니다.

선거일 전일

[방송일 : 4. 9.(화)]

거창군선거관리위원회에서 알려드립니다.
내일은 제22대 국회의원선거일입니다.
투표시간은 오전 6시부터 오후 6시까지입니다.
투표안내문 등에서 투표소 위치를 확인하시고
신분증을 챙겨서 꼭 투표하시기 바랍니다.
감사합니다.

선거일

[방송일 : 4. 10.(수)]

거창군선거관리위원회에서 알려드립니다.
오늘은 제22대 국회의원선거일입니다.
투표시간은 오전 6시부터 오후 6시까지입니다.
투표안내문 등에서 투표소 위치를 확인하시고
신분증을 챙겨서 꼭 투표하시기 바랍니다.
감사합니다.

【붙임16】

제36회 면민 체육대회 노래자랑 참가 신청

마을명	성명	나이	성별	곡명(가수)	순번
춘전					
진목					
남진					
동령					
신기					
둔동					
외등					
묵동					
오계					
상매					
매산					
무촌					
지하					
인평					
송변					
괴화					
청림					
한산					
대현					
월평					
전척					
고척					
임불					
남불					
월포					

【붙임17】

면민체육대회 마을별 윷놀이 대진표

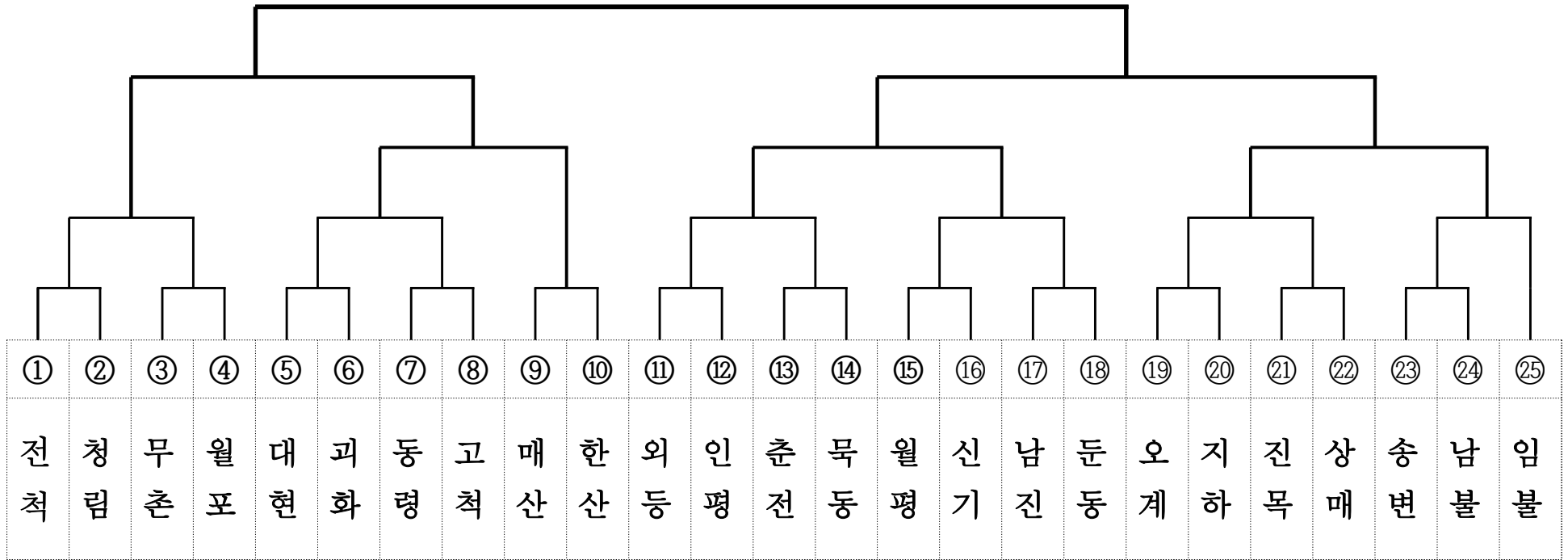

【붙임18】

한궁 마을별 점수 기록표

- 마을명 : _____
- 심판원 : _____(서명)
- 점수확인

번호	이름	구분	1	2	3	4	5	주의	계	합계
1		우								
		좌								
2		우								
		좌								
마을 최종점수										

【행복복지담당】

1. 취약계층 집정리 '찾아가는 클린버스' 대상자 추천 [안수민 7672]

- 사업대상 : 관내 주거환경개선이 필요한 취약계층 10가구
 - 저장강박, 안전취약, 화재위험 등 주거환경 취약세대
- 사업내용 : 청소(정리수납), 방역, 폐기물처리, 소규모 수선 등
- 사업비 : 가구당 최대 1백만원 이내
- 협조사항 : 2024. 4. 3.(수)까지 추천

2. 2024년 제44회 장애인의 날 기념행사 안내 [이경은 7673]

- 일 시 : 2024. 4. 18.(목) 09:00~16:00
- 장 소 : 거창군 실내체육관 및 스포츠파크 일원
- 인 원 : 100여명(장애인, 자원봉사자, 기관단체장 등)
- 내 용 : 기념식, 체육대회, 어울림 한마당 잔치, 오찬
- 협조사항 : 행사 안내 및 홍보

3. 2024년 1분기 지역봉사지도원 활동일지 제출 [이경은 7673]

- 제출대상 : 남상면 경로당 회장 33명
- 내 용 : 월별 5시간 이상 활동내용 관리
- 협조사항 : 지역봉사지도원 활동일지 및 통장사본 제출
 - ※ 미제출 : 춘전, 신기, 목동, 갈밭, 무촌, 송변, 대현, 월평, 월평할머니, 고척, 임불, 남진

4. 2024년 보훈대상자 복지스마트워치 지원사업 안내 [이경은 7673]

- 신청기한 : 2024. 4. 4. ~ 예산 소진 시 까지
 - ※ 집중신청기간 : 2024. 4. 4. ~ 4. 30.
- 지원대상 : 국가유공자 및 국가보훈대상자(65세 이상)
- 지원내용 : 스마트 워치 가입비 지원 (최대 500,000원), 1대/인
- 신청방법 : 면사무소 방문 신청
- 기타사항 : 기본요금(월 이용료) 본인 부담 / 약정기간 24개월

5. 위기가구 등 복지사각지대 발굴·지원 [안수민 7672]

- 복지 위기가구란?
 - 소득 감소, 실직, 휴·폐업 등 생계곤란 가구
 - 쪽방, 고시원, 여인숙 등에 거주하는 주거취약 계층
 - 중대한 질병, 장애 등 건강문제로 도움이 필요한 가구
 - 혼자 사는 도움이 필요한 가구
 - 기타 어려움을 겪고 있는 가구 등
- 신청자격 : 도움이 필요한 당사자, 도움이 필요한 이웃을 발견한 자 누구나
- 신청방법 : 남상면 행정복지센터, 보건복지상담센터 129,
 복지로 도움요청 홈페이지(www.bokjiro.go.kr)
 또는 복지로 모바일 앱

6. 사랑샘터 효나눔 운동화·이불 빨래방 운영 안내 [안수민 7672]

- 운영시간 : 9시~18시(토·일요일, 법정공휴일은 제외)
- 이용대상 : 거동불편 어르신, 장애인 가구 등
- 내 용 : 빨래수거, 세탁·건조, 배달 / **1가구당 최대 4개**
 ※ 배개커버, 솜이불, 방석종류, 얇은 패드, 홀이불 등 제외
- 운영방법 : 마을명과 이름을 명시하여 해당 마을 경로당에 9시까지 이불·운동화를 내놓으시면 수거하여 세탁·건조 후 오후에 경로당으로 가져다드립니다.
- 마을별 일정

운 영 일	마 을 명	비 고
4.1 4.15	춘전, 진목, 남진, 동령	첫째, 셋째 월요일
4.3 4.17	신기, 둔동, 외등, 묵동	첫째, 셋째 수요일
4.5 (사전투표) 4.19	오계, 상매, 매산, 무촌	첫째, 셋째 금요일
4.8 4.22	지하, 인평, 송변, 괴화	둘째, 넷째 월요일
4.10 (휴무) 4.24	청림, 한산, 대현, 월평	둘째, 넷째 수요일
4.12 4.26	전척, 고척, 임불, 남불, 월포	둘째, 넷째 금요일
* 취약계층 수거일정 : 화·목요일		

【개발담당】

1. 회전교차로 통행방법 안내 [김기영 7684]

- 홍 보 물 : 【붙임1】 참조

2. 여름철 위기 대비 풍수해보험 가입 홍보 [김기영 7684]

- 대상재해 : 태풍, 홍수, 호우, 강풍, 해일, 대설, 지진
- 대상시설 : 주택, 농·임업용 온실(비닐하우스 포함), 상가·공장(소상공인)
- 지원내용 : 보험료의 70~100% 지원*
 - * 일반 70%, 차상위계층 78%, 기초생활수급자 등 87%, 소상공인 70%, 재해취약지역 내 주택에 실거주 중인 저소득층(기초, 차상위, 한부모가족) 100%
- 가입시기 : 연중
- 보험기간 : 기본 1년
- 주요내용 : 【붙임2】 참조

3. 2024년 1분기 소규모수도시설 수질검사 결과 통보[김기영]

- 검사기간 : 2024년 1월 ~3월(3개월)
- 검사대상 : 남상면 내 소규모수도시설 22개소
- 검사항목 : 정수검사 15개 항목(13개 항목 + 비소 + 우라늄(지하수))
- 검사결과 : 별첨

4. 교통안전 의식 함양 교육을 위한 협조 요청 [김기영 7684]

- 목 적 : 거창군 군민의 교통안전 문화를 확산하여 교통사고 등을 사전에 방지
- 홍 보 물 : 【붙임1】 참조

5. 지붕작업용 안전장비 물품 대여 안내 [김기영 7684]

- 사업목적 : 떨어짐 사고예방으로 산업재해 발생 감소
- 기 간 : 연중
- 장 소 : 군청 안전총괄과, 승강기전문
- 대 상 : 농공단지 내 민간사업장과 축산농가, 군민

- 신청방법 : 안전총괄과 또는 승강기전문 방문
- 대여방법 : 안전장비 착용 교육, 관리대장 작성 후 물품 대여
- 대여물품 : 【붙임2】 참조

6. 청년 전세보증금 반환보증 보증료 지원사업 추진계획 안내 [김기영 7684]

- 사업기간 : 2024. 3. ~ 12.
- 사업대상 : '24. 1. 1. 이후 전세금반환보증에 가입한 임차보증금 3억원 이하 및 연소득 청년 5천만원, 청년 외 6천만원, 신혼부부 7.5천만원 이하인 무주택 임차인
- 사 업 비 : 8,000천원(국비 50%, 도비 15%, 군비 35%)
- 지원방법 : 신청인이 기 납부한 보증료의 전부 또는 일부(최대 30만원)를 신청인 계좌로 이체
- 제외대상 : 등록임대사업자의 임대주택에 거주하는 임차인, 임차인이 법인인 경우 등

7. 다자녀가정 수도요금 감면대상 확대 지원 안내 [김기영 7684]

- 지원대상 : 20세 미만 자녀가 둘 이상인 다자녀가정
- 감면내용 : 가정용 1단계 요금의 10톤에 해당하는 요금 감경 (6,400원/1가구)
- 신청방법 : 거창군 수도사업소, 관할 읍·면사무소 방문신청
- 제출서류 : 수도요금 감면신청서, 주민등록등본
- 신 청 서 : 【붙임3】 참조

8. 비정상거처거주자 이사비 지원사업 지원 안내 [김기영 7684]

- 신청자격 : 주거상향 지원사업을 통해 공공임대로 이주하도록 선정된 계약자 또는 민간임대로 이주 확정된 자
- 신청장소 : 남상면사무소 방문신청
- 제출서류
 - 공공임대 : 임대차계약서, 주거상향 대상자 유형 확인서, 주민등록등본 등
 - 민간임대 : 대출거래약정서, 주민등록등본 등

9. 하천 부지내 불법행위 시 과태료 부과 안내[김기영 7684]

위반행위	근거 법조문	과태료 금액		
		1차	2차	3차 이상
법 제46조제6호 및 제7호를	법 제98조제2항	100만원	200만원	300만원

위반하여 하천에 관한 금지행위를 한 경우				
---------------------------	--	--	--	--

10. 하천 등에 대한 미세플라스틱 유입 억제 관련 협조[김기영 7684]

최근 환경단체에서는 조류 독소 외 하천수와 수돗물에 미세플라스틱이 많이 유입되고 있다는 문제를 집중 제기하고 있습니다. 따라서 미세플라스틱 발생 주요 원인인 일회용품 사용 억제 및 농업용 폐비닐 관리에 철저를 다해 주시길 부탁드립니다.

11. 지방상수도 사용 홍보 협조 요청 [김기영 7684]

마을상수도 밸브 노후화 및 조작실수로 인해 지방상수도 수돗물이 마을 상수도 시설로 역류하여 상수도 요금이 과다하게 청구되는 문제가 지속적으로 발생하고 있어, 지방상수도를 사용 할 수 있도록 홍보하여 주시기 바랍니다.

- 대상마을 : 지하, 송변, 인평, 청림, 한산, 가곡마을(지방·마을상수도 중복사용)
- 협조사항 : 주민전체의 동의가 있을 경우, 마을상수도 시설 철거 주민요청서 제출
- 제출서식 : 【붙임5】 참조

회전교차로 올바른 통행방법



교차로 내 회전 회전교차로 진입

통행우선권	우선	양보
(과실비율)	(20)	(80)

※세부 사고상황 등에 따라 과실비율이 달라질 수 있습니다

【붙임2】

풍수해보험 주요 내용

□ 개 요

- 대상재해 : 태풍, 홍수, 호우, 강풍, 대설, 지진
- 대상시설 : 주택(동산 포함), 농·임업용 온실(비닐하우스 포함), 상가·공장(소상공인)
- 지원내용 : 보험료의 70~100% 지원*
 - * 일반 70%, 차상위계층 78%, 기초생활수급자 등 87%, 소상공인 70%, 재해취약 지역 내 주택에 실거주 중인 저소득층(기초, 차상위, 한부모가족) 100%
- 가입시기 : 연중
- 가입기간 : 기본 1년

□ 가입방법

- 개별가입 : 개인이 7개 보험사 중에서 선택하여 가입

연번	보험사	전화번호	비고
1	DB손해보험	044-205-5990	
2	현대해상보험	044-205-5991	
3	삼성화재해상보험	044-205-5992	
4	KB손해보험	044-205-5993	
5	NH농협손해보험	044-205-5994	
6	한화손해보험	044-205-5995	
7	메리츠화재	044-205-5996	

- 단체가입 : 거창군에서 가입

- 대 상 : 기초생활수급자, 차상위계층, 재해취약지역 대상자
 - ※ 단체가입 대상 외에는 개별가입만 가능
- 가입시기 : 매년 10월
- 절 차 : (읍·면)가입동의서 취합 → (안전총괄과)단체보험계약 체결

□ 24년 기준 보험료 예시

구분	보험료 예시(원)			보험금(최대)	비고
주택 (정액형)	총액	34,900	100%	72,000,000	▶ 주택 소유자 ▶ 가입면적 80㎡ ▶ 보장금액 90%
	국비	19,700	56.5%		
	지방비	4,700	13.5%		
	자부담	10,500	30%		
온실 (정액형)	총액	233,600	100%	8,680,000	▶ 철재파이프 A형 ▶ 가입면적 1,000㎡
	국비	132,000	56.5%		
	지방비	31,500	13.5%		
	자부담	70,100	30%		
소상공인 (실손형) 상가소유자	총액	122,300	100%	100,000,000	▶ 상가건물 1억원
	국비	69,100	56.5%		
	지방비	16,500	13.5%		
	자부담	36,700	30%		

'24년부터 달라지는 풍수해보험 주요 정책

□ 보험료 변경

○ 전년 대비 보험요율 및 보험료 변경(예시)

구 분		전년대비 요율증감	보험료(평균) 변경내역		
			'23년(A)	'24년(B)	증감(B-A)
정액 보상	주택(80m ² 기준)	△20.4%	43,900원	34,900원	△9,000원
	온실(1,000m ² 기준)	△14.4%	273,000원	233,600원	△39,400원
실손 보상	주택(80m ² 기준)	△10.7%	42,200원	37,600원	△4,600원
	소상공인(상가 기준)	△5.3%	129,200원	122,300원	△6,900원

※ 지방자치단체별로 보험가입금액·면적 및 보험요율에 따라 보험료는 다를 수 있음

□ 보험상품 개선

○ '24년 풍수해보험 요율체계 개선

- 지역별 요율격차 완화를 위해 풍수해보험 전체 상품에 대해 5개 그룹으로 분류 후 가중평균 방식의 요율체계 적용

※ 과거('06~'21년) 기초데이터 분석을 통해 요율산정 체계 개선방안 마련

< 요율격차 개선 효과 >

< 현 행 >				< 개선 후 >			
주택(정액)	온실	주택(실손)	소상공인	주택(정액)	온실	주택(실손)	소상공인
65.1배	9.0배	2.0배	2.0배	10.3배	4.6배	2.2배	2.1배

○ 소상공인 풍수해보험 목적물별 가입한도 설정

- 정부예산 규모를 고려한 적정 가입금액 운영을 위해 목적물별 최대한도(5천만원) 및 가입대상별(상가 1.5억, 공장 2억) 최대 보험가입금액 설정

< 현 행 >				< 변경 후 >			
CASE1		CASE2		CASE1		CASE2	
구 분	가입금액	구분	가입금액	구 분	가입금액	구분	가입금액
합 계	1.5억	합 계	2억	합 계	1억	합 계	1.5억
건 물	1억	기 계	1억	건 물	5천만	기 계	5천만
재고자산	5천만	시설·집기	5천만	재고자산	5천만	시설·집기	5천만
		재고자산	5천만			재고자산	5천만

○ 풍수해보험(Ⅰ·Ⅱ) 주택 가입금액 70%, 80% 보상형 폐지

- 재난지원금이 상향되어 보험 실효성이 상대적으로 감소함에 따라 보장성 강화를 위해 **보험가입금액 비율 70%, 80% 폐지, 90%만 운영**

※ 온실은 기존 보험가입금액 비율(70~90%) 유지

피해유형		보험가입금액 비율		
		70%(폐지)	80%(폐지)	90%(유지)
전파	50㎡ 이하	3,500만원(3,150만원*)	4,000만원(3,600만원*)	4,500만원(4,050만원*)
	50㎡ 초과	100만원(90만원**) × 주택면적(㎡) × 70%	100만원(90만원**) × 주택면적(㎡) × 80%	100만원(90만원**) × 주택면적(㎡) × 90%
침수	50㎡ 이하	350만원	375만원	400만원
	50㎡ 초과	200만원 + {3만원 × 주택면적(㎡)}	187만5천원 + {3만7천5백원 × 주택면적(㎡)}	175만원 + {4만5천원 × 주택면적(㎡)}

* 공동주택 보험가입금액 ** 공동주택 단위면적당 기준가액

○ 온실 '자동화비닐하우스' 시설 분류기준 변경

- 온실 '자동화비닐하우스*'는 연동형 설치가 대부분을 차지하고 있어 시설 분류기준 변경(단동하우스 → 연동하우스) 및 3종 규격 통합

* 자동화비닐하우스 정의 : 자동 온도조절시설과 자동 흡배기설비를 동시 갖춘 비닐하우스

(현 행)		(변경 후)	
동구분	규격명	동구분	규격명
단동하우스	07-자동화-1형	연동하우스	자동화비닐하우스
	08-자동화-1형		
	10-자동화-1형		

○ 풍수해보험(Ⅱ) 주택 상품 최대 가입면적 상한 설정

- 보험 가입면적 정확성 제고를 위해 주택 가입면적 상한(330㎡)을 설정하고 입력값이 최대 가입면적 초과시 최대면적 기준 적용

※ 최대 가입면적 : 연면적 기준(지하층 포함) 단독·공동주택 330㎡(100평)

○ 자기부담금 제도 개선을 통한 보상 강화

- 소규모 손해의 면책 최소화를 위해 풍수해보험 Ⅲ·Ⅵ에 적용되는 자기부담금을 최저 자기부담금액*으로 조정

* (상품Ⅲ) 50만원 → 없음, (상품Ⅵ) 50만원 → 20만원

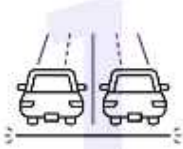

정지선 지키기

경남 정지선 준수율 85.7%

전국 4위 (B등급)

넘지 말아야 할 선
정지선, 넘지 마세요



방향지시등 점등

경남 방향지시등 점등률 68.7%

전국 15위 (D등급)

깜빡 깜빡하는 깜빡이
방향지시등, 잊지 마세요



안전띠 착용

경남 안전벨트 착용률 88.5%

전국 5위 (B등급)

출발하기 전 확인!
전 좌석 안전벨트 착용



운전중 휴대폰 사용 안하기

경남 휴대폰 사용률 40.5%

전국 4위 (B등급)

운전 중 문자가 온다면?
운전 중에는 운전에만 집중



우회전 시 일시정지

경남 우회전 시 일시정지 준수율 25.8%

전국 13위

모두의 안전을 위해
우회전 시 일시정지



졸음운전 안하기

졸음운전은 혈중알코올농도 0.17%의 만취 상태 운전과 동일

졸음운전을 예방하려면
2시간마다 휴식, 스트레칭,
창문 환기



과속운전 안하기

제한속도 10km만 줄어도
사고 13.3%, 사망자 수 63.6% 감소
동행시간 차이 단 2분

반드시 규정속도를 지키고
안전운전



무단횡단 안하기

경남 무단횡단을 26.8%

전국 4위 (B등급)

모두가 알고 있지만
잘 지켜지지 않는 무단횡단!
운전자와 보행자 모두를
위험하게 만드는 행동입니다



교통안전 영상은
QR코드로
확인해 주세요.

한국교통안전공단



경상남도



경상남도경찰청



한국교통안전공단



한국도로공사 부산경남본부



대한주택관리사협회
경 남 도 회

사업용 운수단체(버스·택시·전세·화물)

【붙임4】

붙임

추락방지 안전장비 대여 물품사진

○ 장비 교부 시, 장비착용 및 관리방법 교육진행(동영상, OPS 등 활용)

	
<p>안전그네 엑소핏라이트</p>	<p>안전블록 10m</p>
	
<p>슬라이딩 앵커리지 커넥터</p>	<p>웹타이오프 1.8m</p>

【붙임5】

상수도요금 { 신 규 해 지 } 감면 신청서
 지하누수

신청인	주소	거창군 읍.면				
	성명 (대표자)				생년월일	(남/여)
	전화번호					
수도 수전 현황	주소	거창군 읍.면				
	수용가 번호			업종	구경	
감면 대상 자	성명	(남/여)			생년월일	
	관계				감면대상	
<p>「거창군 상수도급수조례」제37조제1항 및 제2항에 따라 상수도요금 감면을 신청합니다.</p> <p style="text-align: center;">년 월 일</p> <p style="text-align: center;">신청인: (인 또는 서명) (수도사용자와의 관계:)</p> <p>거창군수 귀하</p>						
<p>○ 구비서류 - 감면대상: 수급자 또는 차상위계층 증명서류, 장애인 증명서류 등 감면 증명 서류 - 지하누수: 시공업자 누수수선 확인서, 누수공사 사진(전·중·후)</p> <p>○ 유의사항: 사용요금 감면적용 대상에서 제외될 경우 즉시 수도사업소에 알려야 한다.</p>						

【붙임6】

주 민 요 청 서

마을의 마을상수도 시설(밸브 등)을 철거해 줄 것을 요청합니다. 향후 위의 공사(마을상수도 시설 철거)와 관련하여 이의를 제기하지 않을 것을 확인합니다.

요청자

순번	성명	주소	서명	비고
1				
2				
3				
4				
5				
6				
7				
8				
9				
10				

마을이장 성명 : (인)
개발위원장 성명 : (인)
새마을지도자 성명 : (인)
부녀회장 성명 : (인)

2024년 월 일

거창군 수도사업소 귀하

【 경제산업담당 】

1. 2024년 중소 고령농 농업인 농작업대행사업 추가신청 안내 [김현정7694]

- 신청기간 : 2024. 4. 5.(금)까지
- 사업기간 : 2024. 3. ~ 12.
- 사업대상
 - 농업인 : 고령농(70세 이상) 또는 0.5ha 미만 농가
 - 농 지 : 농가당 200평 기준 지원 / 5만원(자부담 1만원)
- 사업내용 : 정지, 경운 농작업(쟁기, 로터리) 대행 지원(200평 이하)
 - ※ 전(밭)으로 이용하는 토지 대상
- 신청방법 : 면사무소 경제산업담당 방문 신청

2. 청명·한식 대비 산불방지 관련 협조 [김현정7694]

- 일 자 : 4. 4.(청명), 4. 5.(한식)
- 협조사항
 - 청명 한식 주간 묘지 이장 계획이 있는 경우 면사무소 신고 협조
 - 산불 발생이 가장 빈번한 시기이므로 산림 인접지 절대 소각 금지 등 산불예방 철저 당부
 - 산지에 묘지 조성 또는 이장할 경우 [산지관리법] 제14조에 따라 산지전용허가를 필히 득해야함을 각 마을별(이장님) 홍보 당부
 - 청명 한식 주간 마을 방송 매일 1회 이상 협조
- 홍보문구(안)

주민 여러분 안녕하십니까?

봄철 산불예방을 위하여 몇 가지 당부 말씀을 드리겠습니다.

고추대, 깻대 등 영농부산물, 폐기물 소각을 금지합니다.

산림과 인접된 주변에서는 일절 불을 피우지 말아 주시기 바랍니다.

산림이나 산림인접 지역에서 불을 피운 경우 30만원의 과태료가 부과됩니다.

주민 모두가 산불 없는 남상면을 만들어 나가고,

산불이 발생했을 때에는 즉시 신고해 주시기 바랍니다. 감사합니다.

3. 거창푸드종합센터 농가조직화 참여농가 모집 홍보 [이정훈 7692]

- 신청기간 : 연중모집
- 납 품 가 : 시세반영 / 전량 매입
- 납품기간 : 2024. 3. ~ 12.
- 대상작물 : 감자, 고추, 깻잎, 당근, 대파, 마늘, 미나리, 부추, 시금치, 양파, 애호박, 오이 포함 엽채류, 근채류, 과채류 등 채소류

4. 생태농업단지 조성사업 추가 신청 [이정훈 7692]

- 신청기한 : 2024. 4. 9.(화)
- 사업내용 : 친환경농산물 생산시설, 장비, 가공유통시설 및 장비 등
- 제출서류 : 사업신청서, 계획서 및 증빙서류 등
- 신청방법 : 농업기술센터 친환경농업담당(☎940-8203) 방문신청

5. 영농부산물 파쇄 물량 신청 안내 [이정훈 7692]

- 사업기간 : 2024. 4. ~ 12. / 상시 신청
- 대상작물 : 과수, 식량작물, 시설채소, 노지채소, 기타 영농부산물
- 추진방법 : 농업인단체 파쇄지원단 운영 위탁 수행 / 주말제외
- 신청방법 : 행정복지센터 산업담당 신청(☎940-7792)
- 유의사항
 - 파쇄 희망일 기준 최소 일주일 이전에 신청
 - 악천후 시 일정이 조절될 수 있음
 - 작업시 신청인 또는 이장님 현장 대기
 - 영농부산물 외 쓰레기(비닐, 종이 등) 사전제거 필수
 - 파쇄희망일에 사업진행이 되지 않을수 있음

6. 2024년 GAP 토양용수 안전성 분석사업 신청 안내 [이성화 7693]

- 신청기한 : 2024. 4. 11. (목)까지
- 사업대상 : 지역별로 규모화된 경작지의 생산자 또는 단체 등
- 사업내용 : GAP 인증에 필요한 농지의 토양용수 안전성 분석 지원
 - * 대상품목 : 벼
- 신청방법 : 남상면사무소 방문접수

7. 겨울철 일조량 부족 피해에 따른 농업피해신고 안내 [이상화 7693]

- 신고기한 : 2024. 4. 5. (금)까지
- 대상작물 : 시설작물(채소, 화훼 등)
 - * 해당기간: '23.12. ~ ' 24.2. 일조량 부족
- 신고내용 : 겨울철 일조량 부족에 따른 농업피해 신고
- 신청방법 : 남상면사무소 방문신고

8. 축산농가 외국인 근로자 신고 철저 [김현정7694]

- 관련 법
 - 가. 「가축전염병예방법」 제5조(가축 소유자등의 방역 및 검역 의무) 제3항
 - 나. 「가축전염병예방법 시행규칙」 제7조의2(외국인 근로자 고용 신고 등) 제1항
- 가축소유자 의무사항
 - 외국인 근로자를 고용한 경우 군에 외국인 근로자 고용신고
 - 외국인 근로자에 대한 가축전염병 예방 교육 및 소독 실시
 - ※ 외국인 근로자에 대한 고용신고, 교육, 소독 미실시한 자: 1천만원 이하 과태료
- 신고방법 : 면사무소 경제산업담당 방문

9. 2024년 우수후계농업경영인 선발 계획 안내 [김현정7694]

- 신청기간 : 2024. 4. 1. ~ 4. 19.
- 지원자격 : 후계농업경영인으로 선정된 후 5년이상 영농에 종사 중인 자(2019년까지 선정된 후계농업경영인까지 신청 가능)
- 지원내용 : 최대 2억 대출(5년 거치 10년 분할 상환, 연리0.5%(고정금리))
- 사용용도 : 농지 구입 및 임차, 시설 설치 및 임차, 기타 일부 운영자금
- 신청방법 : 면사무소 경제산업담당 방문 신청

10. 2024년 기본형 공익직접지불사업 신청 안내 [이정훈 7692]

- 신청기간 : 2024. 3. 4. ~ 4. 30.(2개월간)
- 신청장소 : 농지 소재지(여러 곳일 경우 면적이 가장 큰 읍면동) 읍·면사무소 방문 신청

- 신청대상 : 비대면 미신청 농업인, 신규신청자, 관외경작자, 농업법인 등
 - 지급대상 농지 1천㎡이상에서 농업에 종사하여야 함
 - 농촌 외의 지역에서 주소 또는 주된 사무소를 둔 자는 ‘농업을 주업으로 하는 자’의 요건을 충족하여야 함

● 신청방법

- 소농직불금 : 가족관계증명서 발급 후 방문
- 면적직불금(기존) : 신청서 작성 후 제출(변동사항 필히 확인)
- 면적직불금(신규) : 경작사실 확인서 및 경작 증명 내용(영수증) 등 제출

● 지급단가

- 소농직불금 : 농가당 1,300천원(100천원 증)
- 면적직불금 (단위 : 천원/ha)

단계 \ 구간	1구간	2구간	3구간
	(2ha이하)	(2ha초과 ~ 6ha이하)	(6ha초과)
논·밭 농업진흥지역	2,050	1,970	1,890
논 비진흥지역	1,780	1,700	1,620
밭 비진흥지역	1,340	1,170	1,000

- 기본직불 준수사항 : 미이행시 사항 1건당 지급 총액의 10% 감액
 - 농지의 형상 및 기능 유지
 - 공익기능 관련 교육 이수
 - 공익활동(공동활동, 영농폐기물, 영농일지 작성)
 - 생산단계 농약 등 안전사용, 비료 사용기준 준수 등
- 소농직불금 : 소농직불금은 법률상 규정된 면적, 농외소득, 농촌거주기간, 직불금 수령횟수(경영체 기준) 등을 **모두 충족시에만 지급**
 - 소농직불금 수령시 차년도 임업직불금 수령 불가
 - 소농직불금 자격 요건

지급 요건	기준
① 농가 내 모든 기본직불금 지급대상자의 지급대상 농지등의 면적 합	0.5ha 이하
② 농가 내 모든 구성원이 소유한 농지등의 면적의 합 * 지목이 전·답·과수원(지급대상+비지급대상), 임야·대지 등 기타 지목의 기본직불금 지급대상 농지 모두 * 공유필지는 본인 지분만큼만	1.55ha 미만
③ 농가 내 모든 기본직불금 지급대상자 각각의 영농종사 기간 * 농업경영체에 지급대상 농지 0.1ha이상의 농지를 연속해서 직전 3년이상 등록한 경우 또는 직전 3년이상 직불금 수령	연속해서 신청연도 직전3년 이상
④ 농가 내 모든 기본직불금 지급대상자 각각의 농촌 거주 기간 * 신청자 거주지를 바탕으로 농촌지역 여부 자동 검증 제공 * 다만, 3년 이내인 경우 읍면동 담당자가 이전 거주지가 농촌지역이었던지 여부를 확인하여 3년이상 유지 여부 확인 필수	연속해서 신청연도 직전 3년 이상
⑤ 농가 내 모든 기본직불금 지급대상자 각각의 농업외 종합소득금액	2,000만원 미만
⑥ 농가 내 모든 구성원의 농업외 종합소득금액의 합	4,500만원 미만
⑦ 농가 내 모든 기본직불금 지급대상자 각각의 축산업 소득금액 * (농식품부) 농업경영정보에 등록된 축산 관련 자료 검증 및 현장확인요청 → (지자체) 축종별 사육두수(마리수) 등을 확인하여 축산업소득요건 초과여부 현장 확인	5,600만원 미만
⑧ 농가 내 모든 기본직불금 지급대상자 각각의 시설재배업 소득금액 * (농식품부) 농업경영정보에 등록된 시설 관련 자료 검증 및 현장확인 요청 → (지자체) 시설재배소득요건 초과여부 현장 확인	3,800만원 미만

11. 2024년 경상남도 농어업인수당 지원사업 신청 안내 [이정훈 7692]

- 신청기한 : 2024. 4. 12.(금) 18:00까지
- 신청대상 : 경남도내 농어업경영체 등록 경영주 및 공동경영주
- 자격 : 전년도 1월 1일부터 경상남도 내 주소지를 둔 임업·농업·어업경영체 등록 농가
 - 공동경영주 : 전년도 1월 1일부터 경상남도 내 주소지를 둔 사람으로 수당 신청일까지 계속하여 농어업경영체 공동경영주로 등록되어 있는 사람
 - 공동경영주는 경영주가 수당 지급 거주·종사 기준 조건을 충족하여야 함
 - 신청마감일까지 자격을 유지하여야 함
- 지급제외 대상 : 상세 자격 문의(☎940-7692)
 - 신청 전년도 및 전전년도 중 한 번 이상 농어업 외의 종합소득금액이 3천 7백만 원 이상인 사람
 - 신청 전년도에 「농지법」, 「산지관리법」, 「가축전염병 예방법」, 「수산업법」을 위반하여 처분을 받은 사람
 - 신청 전년도에 각종 보조금을 부정 수급한 사실이 있거나 보조금

지급제한 기간내 있는 자 등

- 수당 지급 전 대상자가 사망하는 경우
- 지원금액 : 경영체당 30만원(연간) / 공동경영주 등록시 최대 60만원(연간)
- 지급방법 : 농협채움카드 포인트 지급(예정) / 7월 이후 지급(예정)
 - ※ 사용기한 : 2024. 12. 31.까지 / 이후 소멸
- 신청방법
 - 방문신청 : 주민등록 주소지 행정복지센터 방문 신청
 - 온 라 인 : 보조금24 온라인신청 플랫폼(<https://www.gov.kr>) 신청

12. 마늘, 양파 노균병 발생 증기에 따른 대비사항 홍보 [이성화 7693]

- 노균병 방제 약제 권장
 - 시 기 : 3월 상·하순, 4월 상순
 - 권장약제 : 노균병 방제 등록약제
- 일부 웃자람 발생 포장은 웃거름(질소) 시비량 줄여서 시비

13. 탄저병 발생 최소화를 위한 농가 실천사항 홍보 [이성화 7693]

전년도 발생한 사과 탄저병 균이 과원 가지 잔재물에 월동함으로써 금년 포자 비산시기에 밀도 증가가 우려되고 있습니다. 농가에서는 아래 실천사항을 숙지하시어 탄저병 피해가 없도록 주의하여 주시기 바랍니다.

- 안 내 문 : [붙임1]참조

14. 2025년 신재생에너지 융복합지원사업 수요조사 안내 [이성화 7693]

- 조사기간 : 2024. 3. 18. ~ 5. 31.
- 사업대상 : 건축법 시행령 제3조의 5에서 규정한 주택 및 건물
 - * 무허가 건축물 및 미등기 건축물은 신청 불가
- 사업내용 : 2025년 신재생에너지 융복합지원사업
 - 주택 및 건물에 태양광 3kw 정도, 태양열 6㎡ 정도 설치
 - 사업비 미확정에 따른 추후 확정시 안내 예정
- 신청방법 : 남상면사무소 방문접수

15. 2024년 탄소중립 프로그램 시범사업 신청 안내 [김현정7694]

- 신청기간 : 2024. 4. 1. ~ 4. 26.
- 목 적 : 축산농가 저탄소 영농활동 지원으로 국가 온실가스 감축목표 달성
- 사 업 비 : 4,943백만원(국비 100%)
- 대상축종 : 한육우(2.5만원/년, 두) 젖소(5만원/년, 두)
- 사업내용 : 저탄소 영농활동 이행(저탄소, 질소저감사료 급여)에 따른 활동비 지급
- 신청방법 : 면사무소 경제산업담당 방문 신청

16. 소각산불예방을 위한 인화물질 사전제거 「농부산물 파쇄 기간 운영」 안내 및 신청 [김현정7694]

- 기 간 : 2023. 11. 15. ~ 2024. 5. 15(산불조심기간 내)
- 장 소 : 관내 25개 마을단위
- 운영내용 : 산림인접지 내 인화물질 사전제거(농부산물 파쇄)
- 파쇄기 운영 방법
 - 파쇄기 현황 : 잔가지파쇄기 10대 운영 (농업기술센터 농기계담당)
 - 파쇄대상 : 고춧대, 깻대 등 소각시 산불발생위험이 있는 농부산물
※ 과수원 및 숲가꾸기(가지치기) 등에서 나온 부산물은 제외(농기계임대 사업소 목재파쇄기 유상임대 사용 가능)
 - 인화물질 사전제거반(마을이장, 산불감시원 등) 및 마을주민 참여하에 파쇄
 - 사전제거반인력 중 기계 운영에 능한자 운영 *안전관리 수칙 준수 실시
- 인화물질 제거반 운영(거창군청 산림과) ※ 기상상태에 따라 조절
 - 운영인력 : 산불전문예방진화대 ※ 작업시 이장님 또는 신청인 현장 대기
 - 운영방법 : 1일 1개조(8~9명) 파쇄 지원(주말 제외)
- 신청방법 : 마을단위로 파쇄일정을 정하여 해당마을 이장님 신청
 - 파쇄희망일기준 최소 일주일 전까지 신청
 - 작업 전 고춧대, 깻대와 같이 영켜있는 밧줄, 비닐 등이 섞여 있을 시 작업 지원 일절 중단(파쇄작업 사전에 제거 필수)
- 신 청 서 : 면사무소 경제산업담당 비치

17. 산불발생 불법소각 금지 등 마을홍보 협조 [김현정7694]

가을철 영농부산물, 폐기물 소각에 의한 산불발생 위험이 높아지고 있습니다. 마을이장님들께서는 고춧대, 깻대 등 영농부산물 소각으로 인한 산불이 발생되지 않도록 마을방송 등을 통하여 철저히 안내하여 주시기 바랍니다.

● 협조사항

- “고추대, 깻대 등 영농부산물 소각 금지” 마을 방송 매일 1회 이상 협조

● 홍보문구(안)

주민 여러분 안녕하십니까?

가을철 산불예방을 위하여 몇 가지 당부 말씀을 드리겠습니다.

고추대, 깻대 등 영농부산물, 폐기물 소각을 금지합니다.

논밭두렁 태우기를 금지하며,

산림과 인접된 주변에서는 일절 불을 피우지 말아 주시기 바랍니다.

산림이나 산림인접 지역에서 불을 피운 경우 30만원의 과태료가 부과됩니다.

주민 모두가 산불 없는 남상면을 만들어 나가고,

산불이 발생했을 때에는 즉시 신고해 주시기 바랍니다. 감사합니다.

[붙임1]

탄저병 발생 최소화를 위한 농가 실천사항

□ 탄저병 발생 저감을 위한 실천사항

- 배수를 철저히 하고 지나친 질소 비료 사용을 피함
- 수관 내부는 햇빛 투과와 통풍이 잘 되도록 정지·전정 실시
- 병든 가지와 과실은 1차 전염원이 되므로 속히 제거
- 발아 직후 석회유황합제를 살포하여 포자 형성을 억제
- 강우기간, 강우량, 발병수준 등을 고려 약제 방제 실시

□ 석회유황합제 살포 방법

- 살포 적기
 - 발아직전 3월하순(홍로)~4월상순(후지)
 - 화상병예방 약제 네오보르도 또는 기계유유제를 살포할 경우, 20일 정도의 간격으로 석회유황합제를 처리
 - ※ 휴면기라도 온도가 26.5℃ 이상이거나 살포 시기가 너무 늦으면 약해 발생
- 희석 배수 : 염도계 보메5도
- 살포 방법 : 나무 밑등부터 가지 끝까지 약액이 충분히 묻도록 철저히 살포
- 주의사항 : 응애 발생이 심했던 과원의 기계유 유제를 살포할 경우도 세력이 약한 나무, 유목인 경우는 피해가 우려됨으로 다른 약제로 방제하는 것이 효과적