

본 회보는 정부 공문서 감축 지침에 따라 시달되는 것이므로 종전의 공문과 동일한 효력을 발생하며 각 마을별로 신속·정확히 처리하시기 바랍니다.

# 남상면 회보

제7호  
2023. 2. 15.(수)

☆ 본 회보는 회관 등에 비치하여 반장, 지도자, 개발위원 등 전 주민이 열람 가능하도록 처리하셔야 합니다. ☆

## ■ 민원안내

담당	대표전화	성명	개인전화	담당	대표전화	성명	개인전화
면장	940-7650	김정연	940-7650	행복복지 담당	940-7670	이미경	940-7671
총무담당	940-7660	임성진	940-7661			김미현	940-7672
		오강준	940-7662			이수진	940-7674
		허지은	940-7663			경제산업 담당	940-7690
		최다애	940-7665	권세진	940-7692		
개발담당	940-7680	정연욱	940-7681	이다정	940-7693		
		이미지	940-7684	이성화	940-7694		

### ○ 민원전용 FAX 설치운영

- 군청민원실 : 940-3288~9 - 남상면 행정복지센터 : 940-7659
- 민원1회 방문처리제 운영 : 각 민원실 창구에 기본서류 접수 처리
- 120민원 기동대 이용(각종 생활민원 문의 및 신고처리) : 1577-1111
- 복지회관 및 행정복지센터 회의실 사용 사용일 3일전에 신청

### 이장회의시간(10시, 남상면행정복지센터 회의실)

- ☆ 등청일 : 매주 수요일 ☆
- ☆ 회의일 : 매월 둘째 수요일 ☆

※ 이장회보는 남상면 홈페이지에서도 열람하실 수 있습니다.

[www.geochang.go.kr](http://www.geochang.go.kr) ⇨ 읍면 ⇨ 남상면

<MEMO>

더 큰 거창도약, 군민 행복시대

【총무담당】..... 1

1. 인구수 증감 내역 [최다애]
2. 거창구치소 교정직9급 공무원 한지(限地)분야 채용 안내 [허지은]
3. 중앙부처 향우공무원 파악 및 조사 안내 [허지은]
4. 『고향사랑의 날 지정』대국민 공모 계획 [허지은]
5. 2023년 어르신 틀나임플란트 및 중증장애인 치과 진료비 지원사업 신청 안내 [허지은]
6. 2023년 암환자 건강주치의제사업 안내 [허지은]
7. 2023년 문화우물사업 시행 안내 [허지은]
8. 고향사랑기부제 안내 [허지은]
9. 2023년 향토문화유적 보수사업 신청 접수 [허지은]
10. 2022년 문화누리카드 사용 안내 [허지은]
11. 2023년 거창목재문화체험장 선도자 목재체험교실 참가자 모집 [허지은]
12. 2023년도 경상남도 교복지원 사업 안내 [최다애]
13. 2023년도 교육지원바우처사업 신규 신청 접수 [최다애]
14. 2023년도 상반기 「사랑의 집 짓기」 사업 안내 [최다애]
15. 2023년 (재)거창군 장학회 장학생 선발 공고 안내 [최다애]
16. 관내 동향보고 협조 [임성진]

【행복복지담당】..... 13

1. 2023년 차상위계층확인사업 안내 [김미현]
2. 2023년 제18차 한국복지패널 조사 안내 [김미현]
3. 경상남도 안전체험관 노인 맞춤형 안전체험 안내 [김미현]
4. 2023년 청년마음건강지원사업 안내 [김미현]
5. 2023년 가사간병 방문지원사업 안내 [김미현]
6. 튀르키예, 시리아 지진피해 지원 특별성금 모금 안내
7. 겨울철 위기가구 등 복지사각지대 발굴·지원 [김미현]
8. 2월 사랑샘터 효나눔 운동화·이불 빨래방 운영 [김미현]

**더 큰 거창도약, 군민 행복시대**

**【개발담당】**..... 19

1. 2023년 슬레이트 처리 지원사업 신청·접수 [이미지]
2. 2023년 노후경유차 조기폐차 지원사업 신청 안내 [이미지]
3. 2023년도 빈집정비사업 신청·접수 [이미지]
4. 빈집정비를 위한 빈집 실태조사 협조 요청 [이미지]
5. 건설업 무등록 시공업체에 의한 피해발생 방지 홍보 요청 [정연욱]
6. 2023년도 사회취약계층 환경성질환 예방사업 대상자 추천 협조 [이미지]
7. 2024년 환경부 재활용동네마당 설치 지원사업 신청 [이미지]
8. 야생동물 피해예방시설 설치 사업 신청·접수 [이미지]
9. 비정상거처 거주자 이사비 지원 사업 안내 [이미지]
10. 코로나19 생활방역 수칙 개정에 따른 방역 수칙 준수 협조 [이미지]
11. 2023년 거창군민 안전보험 가입 안내 [이미지]

**【경제산업담당】**..... 41

1. 2023년 친환경 제초용 우렁이 지원사업 변경 안내 [권세진]
2. 2023년 저탄소 친환경농업 전략품목 생산단지 조성사업 신청 안내 [권세진]
3. 2023년 최고농업경영자과정 교육 신청 알림 [권세진]
4. 2023년 친환경퇴비생산시설 현대화지원사업 안내 [권세진]
5. 2023년 기본형 공익직접지불사업 등록신청 안내 [권세진]
6. 한국농업기술진흥원 발작물 종자 개별신청 안내 [권세진]
7. 2024년산 공공비축미곡 매입 품종 알림 [권세진]
8. 2023년 3무(無)농업실천사업 안내 [권세진]
9. 2023년 정부지원 유기질비료 추가신청 안내 [권세진]
10. 2023년 토양개량제 지원사업 추가신청 알림 [권세진]
11. 2023년도 콩, 팥 정부 보급종 신청·보급계획 알림 [권세진]
12. 2023년 마을만들기 소액사업 신청 안내 [권세진]
13. 2023년 전략작물직불금 지원사업 안내 [권세진]
14. 2023년 논 타작물 재배지원사업 신청 알림 [권세진]
15. 2023년 농작물 재해보험 『과수4종』가입안내 [이다정]
16. 에너지 취약계층 난방비 긴급지원 안내 [이다정]
17. 시설원예농가 유가보조금 신청기간 연장안내 [이다정]
18. 2023년 소상공인 소규모 경영환경개선지원 추진 및 접수 [이다정]

더 큰 거창도약, 군민 행복시대

【경제산업담당】..... 41

- 19. 2023년 미래형 사과원 아카데미 5기 교육생 모집생 알림 [이다정]
- 20. 2023년 과수화상병 방제 약제 배부명단 확인 협조 [이다정]
- 21. 주택 태양광 발전설비 사후관리(A/S 및 부품교체 관련)요령 안내 [이다정]
- 22. 2023년 고용노동부「건강일터 조성지원」(휴게시설 설치비용)사업 안내 [이다정]
- 23. 묘지 이장 계획 제출 협조 [이성화]
- 24. 2023년 여성농업인 바우처 지원사업 신청 알림 [이성화]
- 25. 2023년도 재해위험목 제거 및 가지치기 사업 신청 알림 [이성화]
- 26. 2023년 경남양봉대학 수요조사 안내 [이성화]
- 27. 소비기한 표시제 상담 전용 회선 개설 및 상담업무 실시 안내 [이성화]
- 28. 2023년 반려동물 지원사업 신청 안내 [이성화]
- 29. 2023년 농촌자원 활용 치유프로그램 보급사업 알림 [이성화]
- 30. 2023년 목재펠릿보일러·난로 지원사업 신청 알림 [이성화]
- 31. 2023년도 축산물 영업자 축산물위생교육(집합교육) 계획 알림 [이성화]
- 32. 2023년 뚝은감 재해보험 가입기간 알림 [이성화]
- 33. 2023년 축산관련종사자 교육사업 안내 알림 [이성화]
- 34. 가금 사육농장 방역관리 철저 안내((모임 및 행사 금지 [이성화]
- 35. 2024년 시행 농림축산식품사업(산림분야) 신청 접수 알림 [이성화]
- 36. 소각산불예방을 위한 인화물질 사전제거「농부산물 파쇄 기간 운영」  
안내 및 신청 [이성화]
- 37. 산불발생 불법소각 금지 등 마을홍보 협조 [이성화]

# 【 총무담당 】

## 1. 인구수 증감 내역 [최다에 7665]

기준일	2023. 2. 12.	2022.12.31.	2022. 2. 5.	증 감	
	(현재)	(전년도)	(전주)	전년 대비	전주 대비
인구수	2,299	2,311	2,298	감12	증1
세대수	1,336	1,337	1,336	감1	-

- 주간 전·출입 현황 : [전입 - 3명 / 전출 - 1명]

## 2. 거창구치소 교정직9급 공무원 한지(限地)분야 채용 안내 [허지은 7663]

- 선발인원 : 10명(남자 5명, 여자 5명) / 한지(限地)분야
- (공통)자격요건
  - 국가공무원법 제33조 등 관계법령에 따라 결격사유가 없는 자
  - 20세 이상(2003. 12. 31. 이전 출생자). 남자의 경우 병역을 필하였거나 면제된 자
- (특별)자격요건 : 거창군에서 5년 이상 거주하고 있거나 거주한 자
- 시험방법 : 서류전형, 1·2차(필기시험\*), 3차(체력 및 면접시험)
  - \* 필기시험 : 2과목(형사소송법, 교정학개론)

원서접수	2023. 2. 15.(수) ~ 2. 20.(월) 18:00 (직접/우편접수) - 접수처: 거창구치소 총무과(거창군 거창읍 거열산성로73)
필기시험	2023. 4. 15.(토)
체력(실기)시험	2023. 5. 23.(화) ~ 5. 24.(수)
면접시험	2023. 6. 7.(수)
최종합격자발표	2023. 6. 16.(금)

- 문의사항 : 거창구치소 총무과(☎940-4700)
- ※ 채용서류, 절차에 관한 사항은 법무부 홈페이지(<https://www.moj.go.kr>)공시사항 확인

## 3. 중앙부처 향우공무원 파악 및 조사 안내 [허지은 7663]

- 중앙부처 향우 공무원 조사 내용
  - : 나이, 연고지, 출신학교, 친인척 또는 지인 거주 여부(연락처) 등
- 문의사항 : 남상면 총무담당 (☎940-7663)

#### 4. 『고향사랑의 날 지정』 대국민 공모 계획 [허지은 7663]

- 공모주제 : 고향사랑의 날 (일자 · 의미)
- 공모기간 : 2023. 2. 9. ~ 3. 2.  
 ※ 국민제안(일자·의미): 2.9.~2.20. / 전문가심사: 2.22. / 대국민투표: 2.24.~3.2.
- 응모자격 : 대한민국 국민이면 누구나 참여 가능
- 응모방법 : 온국민소통(onsotong.go.kr) 및 포스터 QR코드 스캔
- 【붙임1】 참고

#### 5. 2023년 어르신 틀니·임플란트 및 중증장애인 치과 진료비 지원사업 신청 안내 [허지은 7663]

- 신청기간 : 2023. 1. 30.(월) ~ 2. 17.(금)
- 접수장소 : 각 읍·면사무소, 보건소, 보건지소, 보건진료소
- 사업내용

	어르신 틀니·임플란트 보급사업	중증장애인 치과진료비 지원사업
사업대상	만 65세 이상 의료수급자 및 건강보험료 하위 50%	중증장애인(나이제한 없음)
지원내용	틀니, 임플란트(2개), 사후관리	틀니, 임플란트, 레진, 보철 등
신청서류	신분증, 의료보험카드, 도장, 건강보험료 납부 확인서, 기타 증빙서류, 신청서 등	신분증, 의료보험카드, 장애인등록증, 기타 증빙서류, 신청서 등

- 구강검진 일정 ※ 일정 및 시간, 장소는 사정에 따라 변경될 수 있음.

일 자	읍·면	시 간	장 소
‘23. 2. 22(수)	남상면	09:30 ~ 10:30	보건지소

#### 6. 2023년 암환자 건강주치의제사업 안내 [허지은 7663]

- 기 간 : 2023. 1. 1. ~ 12. 31.
- 대 상 : 관내 암환자 중 진단일 5년 미만인 자(소득 및 나이 무관)
- 지원내용

<ul style="list-style-type: none"> <li>• 환자군 분류에 따른 가정방문 건강관리서비스 및 의료용품 제공</li> <li>• 경남지역암센터 전문의료진 원격진료, 방문진료 및 전화상담</li> <li>• 거창적십자병원, 지역 공공의료기관과 연계하여 응급상황 시 수시 돌봄케어</li> <li>• 암환자 전용 어플리케이션(암돌봄앱) 활용 환자 증상 관리</li> <li>• 청소, 반찬지원, 목욕, 교통 등 다양한 지역자원 연계서비스</li> <li>• 자조모임 및 운동프로그램, 가족지원 힐링 체험 나들이 운영 등</li> <li>• 치매고위험군, 우울고위험군 발견 시 치매안심센터 및 정신복지센터 연계</li> </ul>
---

- 문의사항 : 보건소 건강지원담당 (☎940-8342) , 【붙임2】 참고

## 7. 2023년 문화우물사업 시행 안내 [허지은 7663]

- 신청기간 : 2023. 2. 9.(목) ~ 3. 3.(금)
- 신청대상 : 경상남도 내 마을 단위 주민 공동체(고유번호증 소지 단체)
- 지원규모 : 134백만원 / 26건 내외 / 건별 2백만원~9백만원
- 주요내용 : 마을 공동체 사업 지원, 주민 문화역량 강화, 문화우물 피디 운영

유형	사업내용
지역자원 활용 및 마을 스토리텔링형	○ 지역자원 활용 마을 콘텐츠 발굴 - 지역의 과거 및 주민 삶의 스토리 등을 모으고, 지역콘텐츠로 발굴할 수 있는 프로그램(마을 현안, 구전 이야기 및 음악, 행사 등) ○ 우리 마을만의 고유문화 찾기(마을 장인 찾기, 마을 지도 등)
생활 문화예술 활동형	○ 주민 대상 문화 예술 강좌(강좌를 통한 결과물 전시, 공연 포함) - 생활문화(공예 연극, 음악, 미술, 사진, 미디어 등)를 통한 네트워킹 활동 등 ○ 마을의 역사문화 자원에 기반 한 교육 프로그램 운영, 교육 종료 후 동아리 등 지속적 활동 모색, 마을 축제 연계
마을 자생력 확보 및 역량 강화 교육형	○ 장르 별 주민 강사를 양성하거나, 핵심활동가 역량강화를 위한 교육 및 컨설팅(생활문화 이해, 커뮤니케이션, 공동체 이해, 사회적 경제 이해, 공간 운영, 축제 활성화 등)

- 접수/문의처 : 경남문화예술진흥원 지역문화팀(055-230-8711)

## 8. 고향사랑기부제 안내 [허지은 7663]

- 기부주체 : 개인 (법인 등 단체 명의 불가),
- 기부대상 : 관할주소지 이외 지자체에 기부 가능 (1인 연간 500만원 한도)
- 기부방법 【붙임3】 참고
  - 온라인접수 : 「고향사랑e음」 납부 (<https://www.ilovegohyang.go.kr>),
  - 대면접수 : NH농협 및 지역 농·축협 방문(신분증지참)
- 기부혜택
  - 10만원까지 전액 세액 공제(초과분은 16.5% 공제)
  - 기부액의 30% 답례품 지급: 한우, 사과, 사과즙, 부각, 벌꿀, 참죽, 잡곡, 지역상품권
- 기부금 용도 : 사회적 취약계층 지원, 청소년 보호육성 등 주민복지사업

## 9. 2023년 향토문화유적 보수사업 신청 접수 [허지은 7663]

- 신청기간 : 2023. 2. 21.(화) 까지
- 지원대상 : 비지정 향토문화유적
- 지원조건 : 개소당 1천 5백만원 이내 (전체 사업비의 30%이상 자부담)
- 제외대상
  - 창고, 화장실 등 새로이 조성하는 사업
  - 전기판넬, 샷시, 싱크대 등 전통양식에 영향을 줄 우려가 있는 사업
  - 최근 5년 이내 지원받은 유적
- 제출서류 : 신청서, 견적서 등 【붙임4】 참고



## 10. 2022년 문화누리카드 사용 안내 [허지은 7663]

- 신청기한 : 23. 2. 1. ~ 11. 30. / 사용기간 : 발급일~ 12.31.까지
- 발급대상 : 6세 이상의 기초생활수급자 및 차상위 계층
- 지원내용 : 전국 문화예술·여행·체육 관련 가맹점에서 이용
- 신청방법 : 면사무소 방문신청 또는 온라인신청(www.mnuri.kr)
- 지원금액 : 11만원
  - ※ 기존 카드 발급자 중 수급자격 유지하는 경우 지원금 자동 충전
  - ※ 제외대상자
    - 복지시설 발급자, 카드 유효기간이 '23.1월 이전인 자, '22년도 전액 미사용자 등
  - ※ 카드를 분실한 경우 면사무소 방문 또는 온라인을 통해 신규 발급

## 11. 2023년 거창목재문화체험장 선도자 목재체험교실 참가자 모집 [허지은 7663]

- 신청자격 : 거창군에 주민등록을 둔 기관·단체 임직원, 교직원, 이장 등
- 모집인원 : 240명(상반기)
- 신청기간 : 2023. 2. 13.(월) ~ 2023. 2. 24.(금) 18:00까지
  - 신청단체별 20명 이내(최소 5명 이상) / 2회 이상 중복 신청 불가
  - 선정기준 : 선착순, 희망 교육일에 교육인원 초과 접수 시 신청서류 적격검토
- 교육비 : 무료(중급 과정은 중식비 참가자 부담)
- 교육기간 : 2023. 3. 4. ~ 6. 25. (토, 일)
- 교육내용 : 목공구 사용법, 누구나 제작가능한 생활소품(반제품 DIY과정)

과정	운영시간	체험내용	비고
초급 1	09:00 ~ 12:00	오방탁자, 소형 좌탁, 접이식 탁자	3시간
초급 2	13:00 ~ 17:00	나무도마, 소형 선반, 3단 선반	4시간
중급	10:00 ~ 17:00	3단 서랍장	6시간

- ※ 과정별 안전사고 예방 및 공구 사용법 교육 후 체험 실습
- ※ 중급과정은 12:00 ~ 13:00 중식시간
- 제출서류 : 참가신청서, 개인정보수집 및 이용제공동의서(신청자 개인별 작성)
- 신청방법 : 직접 방문 또는 우편, 이메일(geochangwood@naver.com) 제출
- 문의사항 : 거창목재문화체험장 (☎ 055-940-8541), 【붙임5】참고



## 12. 2023년도 경상남도 교복지원 사업 안내 [최다에 7665]

- 지원대상 : 경남도내로 주민등록이 되어 있고, 교복을 착용하거나 착용하지 않는 중·고등학교 및 대안교육기관에 입학하는 신입생 및 1학년 전입생
- 지원금액
  - 교복 : 300천원/인
  - 일상복 : 실비(300천원 한도) ※의류영수증 미제출시 지원불가
- 신청기간 및 접수처

구 분	신청기간	접 수 처
2022학년도 중·고등학교 1학년 전입생	2023. 1. ~ 2. ※ 2월 이후 신청 불가	주민등록지 읍·면사무소
2023학년도 중·고등학교 신입생 및 1학년 전입생	2023. 3. 2. ~ 11. 30. 18:00까지	온라인 신청 (경남바로서비스)

※ 경남바로서비스 홈페이지(<https://www.gyeongnam.go.kr/baro/>)

※ 온라인 신청이 부득이한 경우 주민등록지 읍·면사무소에 구비서류 방문 제출 가능

- 신청서류 : 남상면 총무담당 구비

## 13. 2023년도 교육지원바우처사업 신규 신청 접수 [최다에 7665]

- 신청기간 : 2023. 2. 13. ~ 2023. 4. 28.
- 신청대상 : 기준 중위소득 70%이하 가구 초·중·고생
  - ※ 기존 지원자는 기준 충족시 현행화 예정
- 신청방법 : 읍·면동 행정복지센터 또는 경상남도 교육지원카드 홈페이지
- 지원내용 : 경상남도 교육지원카드 지급(초·중·고 1인당 10만원)
  - 구입항목 : 도서류, 학습물품, 온라인 강의 수강권 등
  - 카드사용처: 지역서점, 온라인가맹점(도서판매, 온라인강좌) 등
- 문의사항: 남상면 총무담당 (☎940-7665)

## 14. 2023년도 상반기 「사랑의 집 짓기」 사업 안내 [최다에 7665]

- 신청기간 : 2023. 2. 28. (금)까지
- 신청자격
  - 모집공고일 현재 기초생활수급자, 한부모가족, 조손가정, 차상위 자활가정, 차상위 장애가정, 기타 생활곤란자
  - 모집공고일 현재 3년 이상 계속하여 거창군에 주소를 두고 실거주하고 있는 자
    - ※ 신축부지 미확보시 선정 제외, 1인 및 고령가구는 추천 지양됨
- 신청방법 : 각 읍면사무소 신청서 제출
- 문의사항 : 남상면 총무담당 (☎940-7665)

## 15. 2023년 [재거창군 장학회 장학생 선발 공고 안내 [최다에 7665]

- 공고기간 : 2023. 1. 6. (금) ~ 2023. 2. 17. (금)
- 신청 및 접수기간 : 2023. 1. 16. (월) 09:00 ~ 2023. 2. 17. (금) 18:00
- 장학생 추천서 신청·접수처

구 분	신청. 접수
고등학교 재학 장학생	각 학교장이 장학회에 접수(학생본인 신청불가)
수능성적 우수자 특별장학생	해당 학교장이 장학회에 추천(학생본인 신청불가)
대학 입학 장학생	해당 학교장이 장학회에 접수
대학 재학 장학생	각 읍.면에 접수
지역대학 육성 장학생	해당 대학총장이 장학회에 접수(학생본인 신청불가)
예.체능 및 과학 특기장학생	초·중·고 : 학교장이 교육청에 접수 대학생, 국가대표 : 본인이 장학회에 접수
출향 향우자녀 고향사랑 장학생	재경향우회장이 장학회로 접수
지정 장학생	기탁기관에서 장학회로 접수

- 제출서류 등 참고 장학회 홈페이지 (<http://www.gcdream.kr>)
- 신청방법 : 남상면 총무담당 ☎055-940-7665

## 16. 관내 동향보고 협조 [임성진 7661]

- 보고시기 : 동향 발생 시 수시
- 보고대상 : 마을단위 행사, 사건·사고 및 사소한 사안이라도 알림
- 보고방법 : 남상면 총무담당으로 연락(☎940-7661, 010-3013-3040)
- 협조사항 : 신속한 보고로 상황에 즉시 대처할 수 있도록 협조

# ‘고향사랑의 날’ 지정 대국민 공모전



‘고향사랑의 날’에는?

기념식과 함께 고향사랑기부 답례품·기금사업 전시회,  
고향사랑기부제 발전방안 토론회 등  
지방자치 발전을 위한 행사가 진행될 예정입니다.



## 공모 주제

고향사랑의 날 일자 및 의미

## 공모 목적

본 공모는 '고향'의 가치와 소중함을 고취하기 위해  
'고향사랑의 날'을 국가 기념일로 지정·운영하며,  
'고향사랑기부제'에 대한 관심과 공감대를 형성하기  
위해 기획되었습니다.

## 공모 기간

2023년 2월 9일 (목) ~ 3월 2일 (목)

## 공모 자격

고향을 사랑하는 국민 누구나

## 공모 일정

- 1차 국민 제안 : 23년 2월 9일 ~ 2월 20일
- 2차 전문가 심사 : 23년 2월 22일
- 3차 대국민 투표 : 23년 2월 24일 ~ 3월 2일
- 고향사랑의 날 지정 : 23년 3월초 발표 (예정)

## 시상 방안

- 제안 응모자 : 전문가심사로 선정된 5개의 후보  
날짜를 제안한 응모자 중 20명 추첨 후  
각 30만원 지급
- 투표 참여자 : 참여자 중 100명을 추첨하여  
3만원 상당의 농협몰 쿠폰 증정

## 응모 방법

1. 포스터 QR코드를 통해 접속
2. 온국민소통, 지자체 홈페이지 팝업/배너를 통해 접속
3. 공모전 사이트(쌍유, 대티즌, 링커리어)를 통해 접속

\*제세공과금은 수상자 본인이 부담합니다



# 암환자 건강주치의제사업

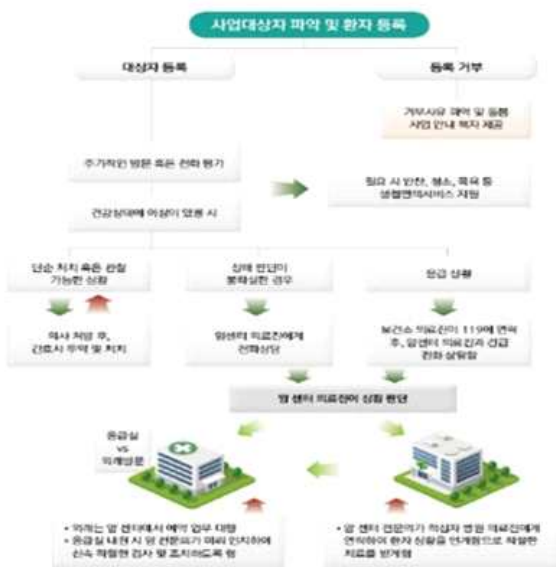

"거창형, 암 애프터케어!"



**대 상** 관내 암환자 중 진단일 5년 미만인 자(소득 및 나이 무관)

**지원내용**

01. 경남지역암센터 전문의료진 방문·원격진료 및 전화상담
02. 거창적십자병원, 지역 공공의료기관 연계 응급상황 시 수시 돌봄케어
03. 요구도에 따른 다양한 지역자원 연계 서비스(목욕,반찬,청소,교통 등)
04. 방문건강관리 서비스 및 의료용품 등 제공
05. 자조모임 및 운동프로그램, 가족지원 힐링 체험 나들이 운영 등
06. 치매고위험군 및 우울고위험군 발견 시 보건소 내 대상자 연계

거창군보건소 건강지원담당 ☎055)940-8342



### 【붙임3】

#### □ 기부방법

○ 온라인 접수 : 「고향사랑e음」 납부(<https://www.ilovegohyang.go.kr>)

- 사이트 이용시간 : 07:00 ~ 23:30

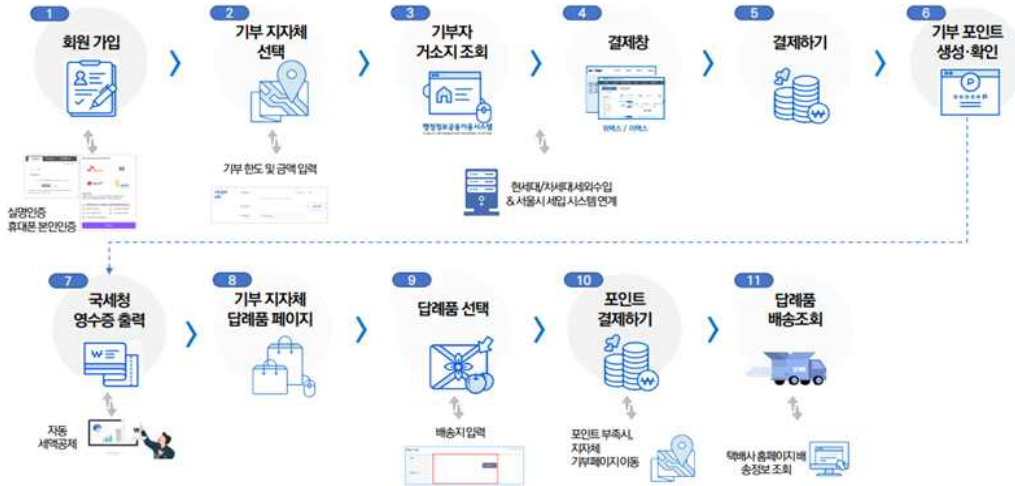

○ 대면접수 : NH농협 및 지역농·축협 방문 (신분증 지참)



※ 답례품은 고향사랑e음 접속 후 신청

#### □ 거창에 기부 시 수령가능한 답례품 (30% 지급)

○ 한우, 사과, 사과즙, 부각, 벌꿀, 칩즙, 잡곡, 거창사랑상품권



【붙임5】

## 선도자 목공체험교실 운영 과정

과 정	시 간		체험품목		
초급 1	09:00~12:00	3시간	 오방탁자(반제품)	 소형 좌탁(반제품)	 접이식 탁자(반제품)
초급 2	13:00~17:00	4시간	 소형 선반(반제품)	 3단 선반(반제품)	 나무도마
중급	10:00~17:00 (중식시간 제외)	6시간	 3단 서랍장(반제품)		





## 개인정보 수집 · 이용에 관한 동의서

거창목재문화체험장 선도자 목재체험교실 신청 및 선정과 관련하여, 아래의 내용과 같이 본인의 개인정보를 수집 · 이용하는 것에 동의합니다.

1. 개인정보 수집 · 이용 목적

거창목재문화체험장 선도자 목재체험교육 신청 관련 업무를 위한 최소 정보의 수집과 이용

2. 개인정보의 수집항목

신청서 상에 기재하는 성명, 생년월일, 전화번호, 전자우편, 주소, 소속 등

3. 개인정보 보유 및 이용 제공기간

동의서가 작성된 때로부터 5년이며, 보유 및 이용기간이 경과, 처리목적 달성 시 제출서류는 삭제하며, 전자파일은 복구 불가능한 전자적 방법으로 파기

4. 동의를 거부할 권리와 거부에 따른 불이익

신청자는 상기 개인정보의 수집에 대하여 거부할 권리를 보유하고 있으며, 개인정보제공 동의를 거부할 경우 참여 신청 및 평가가 제한되는 동의 불이익을 받을 수 있습니다.

본인은 거창목재문화체험장 선도자 목재체험교육 참가를 목적으로 본인의 개인정보를 수집 · 이용하는 것에 동의합니다.

동의함

동의하지 않음

2023년    월    일

신청자

(인 또는 서명)

# 【행복복지담당】

## 1. 2023년 차상위계층확인사업 안내 [김미현 7672]

- 신청기간 : 연중
- 신청장소 : 면사무소 직접방문 신청
- 선정기준 : 가구의 소득인정액이 기준 중위소득 50% 이하인 사람

가구규모	1인	2인	3인	4인	5인	6인	7인
기준중위소득	2,077,892	3,456,155	4,434,816	5,400,964	6,330,688	7,227,981	8,107,515
<b>기준중위소득 의 50%</b>	<b>1,038,946</b>	<b>1,728,077</b>	<b>2,217,408</b>	<b>2,700,482</b>	<b>3,165,344</b>	<b>3,613,991</b>	<b>4,053,758</b>

- 지원내용 : 중앙부처 지원사업, 지자체 사업, 민간자원 등 다양한 차상위계층 지원사업을 받을 수 있도록 연계  
※ 정부양곡, 이웃돕기 물품 등 지원

## 2. 2023년 제18차 한국복지패널 조사 안내 [김미현 7672]

- 조사목적
  - 빈곤층과 차상위계층의 가구형태, 소득수준, 취업상태 등과 관련한 실태변화를 동태적으로 파악하여 빈곤 감소를 위한 정책수급의 기초자료 활용
  - 소득계층별, 경제활동상태별, 연령별 등 각 인구집안의 생활실태와 복지욕구 등을 동태적으로 분석하여 제반 복지정책 수립과 정책 효과성 제고에 활용
- 조사기간 : 2023. 2월 말 ~ 6월 말
- 조사주체 : 한국보건사회연구원, 서울대학교 사회복지연구소
- 조사내용 : 가구일반사항, 경제활동상태, 소득, 지출, 재산, 건강, 주거, 장애인 생활실태 등
- 조사방법 : 한국보건사회연구원 소속 조사원들이 가구를 직접 방문하여 CAPI를 활용한 면접조사

### 3. 경상남도 안전체험관 노인 맞춤형 안전체험 안내 [김미현 7672]

- 추진기간 : 2023. 3. 1.~ 12. 31.
- 대상/인원 : 65세 이상 노인 / 각 체험당 15명
- 체험내용 : 화재안전, 재난안전, 응급처치 등 체험 위주교육
- 신청절차

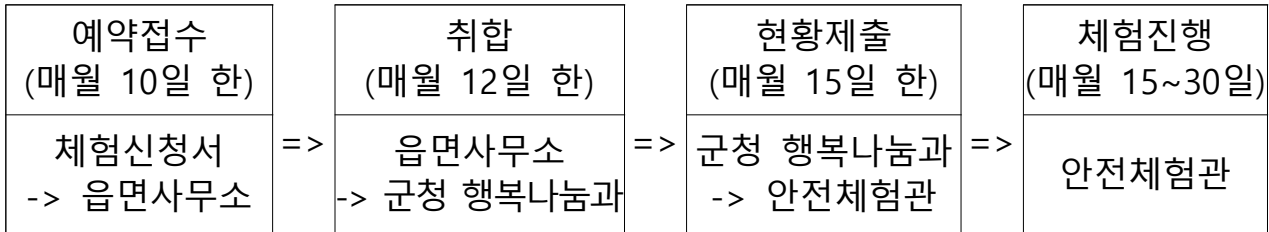

※ 이동수단 없을 시 안전체험관 버스(33인승) 무료지원 운영 가능  
- 운영사항: 왕복, 운행 기준인원 최소10명

### 4. 2023년 청년마음건강지원사업 안내 [김미현 7672]

- 신청기간 : 연중
- 신청장소 : 면사무소 직접방문 신청
- 신청자격 : 만 19세 이상 34세 이하 청년, 소득(재산)기준 없음  
(1989.1.부터 2004.12.31.까지 출생한 자 모두 해당)
- 우선지원 대상
  - (1순위) 자립준비청년 및 보호연장아동(아동권리보장원에서 연계 의뢰한 자 포함)
  - (2순위) 정신건강복지센터에서 연계 의뢰한 청년
- 서비스내용 : 심리정서적 문제(우울, 불안, 강박 등)에 대한 개입, 예방 등  
- 종결상담
- 신청서류 : 사회보장급여(사회서비스이용권) 신청(변경)서 등 면사무소 비치

### 5. 2023년 가사간병 방문지원사업 안내 [김미현 7672]

- 신청기간 : 연중
- 신청장소 : 면사무소 직접방문 신청
- 지원대상 : 만 65세 미만의 기준중위소득 70%이하 계층 중 아래에 해당하는 사람으로 가사·간병 서비스가 필요한 자
  - ※ 장애인활동지원서비스 등 국고로 지원되는 유사 돌봄서비스를 받고 있는 자 제외
- 본인부담금

제공시간	대상자	서비스 가격	정부지원금	본인부담금
월 24시간 (A형)	생계, 의료, 주거, 교육급여 수급자 및 차상위계층(가형)	월 398,400원	월 398,400원	면제
	기준중위소득 70%이하 계층(나형)		월 374,500원	월 23,900
월 27시간 (A형)	생계, 의료, 주거, 교육급여 수급자 및 차상위계층(가형)	월 448,200원	월 434,750원	월 13,450원
	기준중위소득 70%이하 계층(나형)		월 421,300원	월 26,900원
월 40시간 (C형)	의료급여수급자 중 장기입원 사례관리 퇴원자	월 664,400원	월 664,400원	면제

- 신청서류 : 사회보장급여(사회서비스이용권) 신청(변경)서 등 면사무소 비치

## 6. 튀르키예, 시리아 지진피해 지원 특별성금 모금 안내 [김미현 7672]

- 모금기간 : 2023. 2. 8. ~ 2. 28.

※ 상황에 따라 모금기간 연장 가능

- 모금 접수방법 : 전용계좌로 성금입금 및 기부신청서 회신
- 모금계좌 : 농협 301-0121-2657-11 경남사회복지공동모금회
- 모금접수 담당자 : 모금사업팀 정혜빈 대리

※ 직통번호 : 055-270-6711 / 이메일 : [sunny@chest.or.kr](mailto:sunny@chest.or.kr)

## 7. 겨울철 위기가구 등 복지사각지대 발굴·지원 [김미현 7672]

- 복지 위기가구란?

- 소득 감소, 실직, 휴·폐업 등 생계곤란 가구
- 쪽방, 고시원, 여인숙 등에 거주하는 주거취약 계층
- 중대한 질병, 장애 등 건강문제로 도움이 필요한 가구
- 혼자 사는 도움이 필요한 가구
- 코로나19 재확산, 겨울철 폭설 한파 등으로 인해 어려움을 겪고 있는 가구 등

- 신청자격 : 도움이 필요한 당사자, 도움이 필요한 이웃을 발견한 자 누구나

- 신청방법 : 남상면 행정복지센터, 보건복지상담센터 129, 복지로 도움요청 홈페이지([www.bokjiro.go.kr](http://www.bokjiro.go.kr)) 또는 복지로 모바일 앱

## 8. 2월 사랑센터 효나눔 운동화·이불 빨래방 운영 [김미현 7672]

- 지원대상 : 거동불편 어르신, 장애인 가구 등
- 지원내용 : 빨래수거, 세탁·건조, 배달
- 운영시간 : 9시~18시(토·일요일, 법정공휴일은 제외)
- 마을별 일정

운 영 일	마 을 명	비 고
2.6.(월) / 2.20.(월)	춘전, 진목, 남진, 동령	첫째, 셋째 월요일
2.1.(수) / 2.15.(수)	신기, 둔동, 외등, 묵동	첫째, 셋째 수요일
2.3.(금) / 2.17.(금)	오계, 상매, 매산, 무촌	첫째, 셋째 금요일
2.13.(월) / 2.27.(월)	지하, 인평, 송변, 괴화	둘째, 넷째 월요일
2.8.(수) / 2.22.(수)	청림, 한산, 대현, 월평	둘째, 넷째 수요일
2.10.(금) / 2.24.(금)	전척, 고척, 임불, 남불, 월포	둘째, 넷째 금요일

※ 다음과 같은 신발을 세탁하여 발생하는 피해는 책임지지 않습니다.

- ☒ 스웨이드, 모직 재질 등 물 빠짐이 우려되는 신발
- ☒ 금색, 은색 펄 염색 신발
- ☒ 장식품이 달려 있는 신발
- ☒ 오래된 신발(겉피가 벗겨지거나 밑창이 떨어질 수 있음)
- ☒ 가죽 소재의 신발, 물세탁을 통해 손상될 수 있는 고가의 운동화
- ☒ 구두, 장화, 등산화, 부츠, 고무 또는 플라스틱 슬리퍼, 샌들, 특수신발





# 【개발담당】

## 1. 2023년 슬레이트 처리 지원사업 신청·접수 [이미지 7684]

- 신청기한 : 2023. 2. 28.(화)까지
- 지원대상 : 슬레이트 건축물(주택, 창고, 축사)
- 지원기준
  - 건축물 대장을 기준으로 동(棟)당 지원
  - 건축용도는 현재 사용 중인 용도가 아닌 처음 설계된 용도로 구분
  - 주택의 부지 내에 부속건물 (등재 또는 미등재)이 있는 경우 부속 건물을 포함하여 주택 1동(棟)으로 지원
  - 과거 동 사업비로 지원된 적이 있는 슬레이트 건축물(주택 부지내 부속건물은 동일 주택으로 간주)은 중복지원 불가
- 지원금액

구 분	주택부지 내(지붕개량은 주택만)		주택부지 외
	주택 철거·처리	주택 지붕개량	면적 200㎡ 이하인 축사·창고 철거·처리
우선지원 가구	1동당 전액 지원	1동당 10,000천원 한도내 지원	·건축용도가 축사·창고인 건축물로 1동당 200㎡ 이하 전액 지원
일반가구	1동당 3,520천원 범위내 소규모 주택 우선지원 ※ 잔여예산 있을시 최대 *7,000천원 지원	1동당 3,000천원 한도내 지원	

- 신청서류 : 신청서, 사업이행 동의서, 개인정보 수집 이용제공 동의서  
【붙임1】 참조

## 2. 2023년 노후경유차 조기폐차 지원사업 신청 안내[이미지 7684]

- 신청기한 : 2023. 2. 24.(금)까지
- 사업내용 : 배출가스 4·5등급 경유차량 조기폐차 및 경유차량을 제외한 배출가스 1, 2등급 신차(중고차 포함) 구입 지원
- 지원대상
  - 대상차량 : 배출가스 4·5등급 경유자동차 또는 2009년 8월 31일 이전 배출 허용기준을 적용하여 제작된 도로용 건설기계 3종(덤프트럭, 콘크리트 믹서트럭, 콘크리트 펌프트럭) 및 2004년 12월 31일 이전 배출허용기준에 맞게 제작된 지게차, 굴착기(Tier-1 이하의 엔진을 탑재한 지게차, 굴착기로 '04년 이전 제작된 것)

◆ 배출가스“4·5등급”여부 확인 방법 ◆

- ▶ 인터넷 검색창 “자동차배출가스누리집([www.mecar.or.kr](http://www.mecar.or.kr))”입력
  - ⇒ “등급조회” ⇒ 개인, 법인/사업자 선택 ⇒ 차량번호 입력 ⇒ 본인인증
  - ⇒ 등급확인(“4·5등급 경유차량”만 조기폐차 신청가능)
- ▶ 콜센터 : ☎ 1833-7435(환경공단 콜센터) 또는 ☎ 055-114(KT114 생활정보서비스)

- 거창군에 6개월 이상 연속하여 등록된 차량
- 「자동차관리법」 제43조의2에 따른 관능검사 결과 적합 판정을 받은 차량
  - \* 건설기계, 지게차 또는 굴착기는 「건설기계관리법」 제13조제1항제2호에 따른 정기검사 결과 적합 판정을 받은 경우
- 조기폐차용 자동차 성능·점검 시 정상가동 판정을 받은 차량
  - ⇒ 조기폐차 지원대상자로 선정된 후 지정된 성능검사업체에서 검사받아서 제출

〈조기폐차 지원금 상한액 및 지원율〉

(단위: 만원)

구 분			상한액 (기본+추가)		지원율		
			5등급	4등급	기본	추가 지원	
4·5등급 자동차	총중량 3.5톤 미만	승용(5인승 이하)	300	800	50%	50%	무공해차 구매시 50만원 추가 지원
		그 외	300	800	70%	30%	
	총중량 3.5톤 이상	3,500cc 이하	440	720	100%	200% (신차)  100% (중고차)	
		3,500cc 초과	750	1,600			
		5,500cc 이하	1,100	2,400			
		5,500cc 초과					
		7,500cc 이하	3,000	7,800			
	7,500cc 초과						
	덤프트럭, 콘크리트믹서트럭, 콘크리트펌프트럭		4,000	10,000			
	굴착기	16톤 미만	1,650		100%	200% (신차)	
16톤 이상 33톤 미만		2,700					
33톤 이상		7,900					
지게차	9톤 미만	1,050		100%	무공해차 구매시 50만원 추가 지원		
	9톤 이상 18톤 미만	3,400					
	18톤 이상	12,000					

- 신청서류 : 신청서, 자동차등록증 또는 건설기계등록증 사본1부, 개인정보 수집·이용 동의서【붙임2】 참조

### 3. 2023년도 빈집정비사업 신청·접수 [이미지 7684]

- 신청기한 : 2023. 2. 28.(화)까지
- 신청자격 : 거창군 내 주택 또는 건축물의 소유자 또는 소유권리가 있는자
- 지원대상 : 1년 이상 거주하지 않거나 사용하지 아니한 농어촌주택 또는 건축물의 철거정비 시 지원
- 지원금액
  - 일반지붕 : 1,200천원 한도 내 지원
  - 슬레이트지붕 : 600천원 한도 내 지원
  - ※ 보조사업자 자부담 비율 : 없음
- 지원범위
  - 농어가주택은 본채를 포함한 빈집의 철거정비 비용 지원
  - ※ 본채를 제외한 아래채만 철거하는 경우 지원 대상에서 제외
  - 슬레이트지붕 건축물(비주택)은 건축용도가 창고·축사인 경우 지원
  - ※ 우리군 환경과 ‘슬레이트 처리 지원사업’ 과 연계
- 신청서류 : 신청서, 계획서【붙임3】 참조

### 4. 빈집정비를 위한 빈집 실태조사 협조 요청 [이미지 7684]

- 조사목적 : 빈집의 효율적인 관리 및 정비를 위한
- 조사기한 : 2023. 3. 21.(화)까지
- 조사내용
  - 마을별 빈집 현황 파악
  - 2022년 빈집실태조사 현황과 현재 빈집 현황을 비교하여 조사
  - 조사 서식 【붙임4】 참조
- 2022년 빈집실태조사 현황(마을별 배부) 참고 후 조사 협조

### 5. 건설업 무등록 시공업체에 의한 피해발생 방지 홍보 요청[정연옥 7681]

최근 일부 소비자들이 통신판매중개업자가 운영하는 사이버몰(중개 플랫폼)을 통해 무등록 실내건축 시공업체(인테리어 업체)와 계약을 체결하여 공기지연, 하자발생, 공사중단 등 피해사례가 발생하는 등 무등록 시공업체에 의한 문제가 계속되는 실정입니다.  
이에 따라 소비자 피해예방을 위하여 관련 내용을 주민분들께 알려주시기 바랍니다.

- 홍보자료 : 【붙임5】 참조

## 6. 2023년 사회취약계층 환경상징환 예방사업 대상자 추천 협조 [이미지 7684]

- 신청기한 : 2023. 2. 20.(월)까지
- 사업내용 : 환경 보건 민감·취약계층 대상 환경 오염물질 노출 저감 등을 위해 실내환경 개선 및 의료서비스 지원 등 정책 지원

구분	대상	방법	사업대상
실내환경 진단·컨설팅	경제사정이 어려워 생활이 곤란한 가구의 가구원으로서 환경유해인자 민감계층 또는 실내환경이 열악한 곳에 거주하고 있는 취약계층	전문인력(환경보건 컨설턴트, 측정분석기관)이 오염물질 측정·진단 및 결과 설명, 오염물질 저감 및 개선 방안 안내	저소득, 결손, 장애인, 다문화가족, 홀로어르신 가구, 경로당 등
실내환경 개선 지원	진단·컨설팅 결과와 사업 효과성 등을 검토하여 개선이 시급한 가구 선정	친환경 벽지·바닥재(후원 물품)로 교체, 환기장치 설치, 결로저감 시공 및 경보수 지원 등	

### ● 신청서식

성명	주소	연락처	비고
예시) ○○○	남상면 인평길 36	010-0000-0000	저소득

## 7. 2024년 환경부 재활용동네마당 설치 지원사업 신청 [이미지 7684]

- 신청기한 : 2023. 2. 27.(월)까지
- 사업내용 : 농어촌 등 분리배출 취약지역에 재활용품 등을 분리배출·보관할 수 있는 상설 거점 수거 시설 설치

### ● 신청서식

마을	설치 주소	비고

## 8. 야생동물 피해예방시설 설치 사업 신청·접수 [이미지 7684]

- 신청기한 : 2023. 2. 17.(금)까지
- 대 상 자 : 거창군 관내 농업인·임업인
- 지원시설 : 철망울타리, 전기울타리, 조수류퇴치기
- 사업기간 : 2023. 4월 ~ 12월
- 지원금액 : 시설의 설치 또는 구입에 소요되는 총 비용의 60%(자부담 40%)  
※ 농가당 최대 지원금액 4,000천원
- 신청서류 : 신청서, 신청사유서, 계획서【붙임6】 참조

## 9. 비정상거처 거주자 이사비 지원 사업 안내[이미지 7684]

- 신청기간 : 2023. 2월 ~ 12월 (수시 신청)
- 신청자격 : 주거상향 지원사업을 통해 공공임대로 이주하도록 선정된 계약자 또는 민간임대로 이주 확정된 자
- 제출서류
  - 공공임대 : 임대차계약서, 주거상향 대상자 유형 확인서, 주민등록등본 등
  - 민간임대 : 대출거래약정서, 주민등록등본 등
- 지급방법 : 영수증 확인 후 지원금 40만원 내에서 본인명의 통장으로 실비 지급

## 10. 코로나19 생활방역 수칙 개정에 따른 방역 수칙 준수 협조[이미지 7684]

### <개인방역 5대 중요수칙>

1. 코로나19 예방접종 동참하기
2. 사람이 많고, 밀폐된 곳에서 마스크 쓰기
3. 30초 비누로 손 씻기, 기침은 옷소매에
4. 1일 3회(회당 10분) 이상 환기, 다빈도 접촉부위 1일 1회 이상 주기적 소독
5. 코로나19 증상 발생시 진료받고 집에 머물며, 다른 사람과 접촉 최소화

## 11. 2023년 거창군민 안전보험 가입 안내 [이미지 7684]

거창군에 주소를 둔 군민이 예상치 못한 각종 재난, 범죄 등으로 사고를 당했을 경우 발생할 수 있는 피해를 보상받을 수 있도록 군민안전 보험에 가입하였음을 안내하오니, 관련 내용을 참고하여 주시기 바랍니다.

### ● 보험가입 개요

- 보험계약자 : 거창군
- 보 험 사 : 한국지방재정공제회
- 피보험자 : 거창군에 주민등록을 둔 군민(등록 외국인 포함)
- 기 간 : 2023. 1. 22. ~ 2024. 1. 21. / 1년간
- 보장항목 및 보장금액 : 【붙임7】 참조

【붙임1】

## 슬레이트 건축물 철거 및 지붕개량 지원 신청서

신청자 현황	성 명	연락처(h.p)			
	소재지 (현재 거주지)				
슬레이트 건축물 현황	소재지 (슬레이트 건축물 주소)				
	건축연도	슬레이트 면적(m <sup>2</sup> )			
	건축 연면적(m <sup>2</sup> )	계	주건물	부속건물( )	기타건물
	관리유형	자가□, 임차□		거주현황	거주□, 빈집□
	건축물대장 등재여부	등재□, 미등재□			
가구유형	기초□, 차상위□, 기타 취약계층□, 일반□				
지원신청 내용	주택 철거□, 주택 지붕개량□, 비주택(창고·축사) 철거□				
지자체에 위임하는 내용	<p>신청자는 신청받은 지자체가 신청자를 대신하여 공사업자를 선정하고 공사 완료 후 공사업자 등에 보조금을 지급하는 일련의 절차를 진행하는 것에 동의합니다(단, 본인부담금은 건축소유주가 직접 공사업자에게 지급)</p> <div style="border: 1px dashed black; padding: 5px; margin: 5px 0;"> <p>※ 슬레이트 처리지원 사업 신청·진행절차</p> <pre>                     graph LR                     A["지원신청서 제출 건축물 소유주 → 지자체"] --&gt; B["지원대상 선정 지자체"]                     B --&gt; C["공사업자 선정 지자체"]                     C --&gt; D["면적조사를 포함하여 공사 등 수행 선정된 공사업자"]                     D --&gt; E["공사완료 후 보조금 지급 지자체 → 공사업자"]                 </pre> </div>				
개인정보 수집이용 동의	<p>슬레이트 처리지원 사업을 원활하게 추진하기 위해 슬레이트 면적조사 및 철거일정 협의를 목적으로 지자체가 선정한 공사업체에게 '성명, 주소, 연락처' 정보를 제공(보유기간 1년)하는 것에 동의합니다. [동의□ /미동의□]</p> <p>※ 위 개인정보 수집이용에 대한 동의를 거부할 권리가 있습니다. 그러나 동의를 거부할 경우 원활한 슬레이트 처리지원 사업에 제한을 받을 수 있습니다.</p>				
<p>위와 같이 슬레이트 철거 및 지붕개량 지원을 신청하고 위 위임내용과 개인정보 수집·이용에 동의합니다.</p> <p style="text-align: center;">2023. . .</p> <p style="text-align: center;">신청인 : (서명 또는 인)</p> <p style="text-align: center;">건축물 소유주 : (서명 또는 인)</p>					
<b>거창군수 귀하</b>					
첨부서류	<p>위치도 및 사진현황 1부, 소유권을 확인할 수 있는 서류(건축물 소유주에 한함) 1부, 임대차계약서(임차인 경우) 사본 1부, 자격해당(기초·차상위·기타 취약계층) 증빙서류 1부</p>				

※ 건축주와 신청인이 다른 경우 건축주 서명 또는 날인



슬레이트 건축물 위치도 및 사진 현황

성 명

소재지

위치도

사진 현황

※ 철거 대상 건축물이 1개동 이상으로 구성된 경우 모든 동의 사진을 첨부

## 사업이행 동의서

- 사업명 : 2023년 거창군 슬레이트 처리 및 지붕개량 지원사업  
(연계사업명 : )
- 성명 :
- 주소 :
- 연락처 :

위 본인은 2023년 슬레이트 처리 및 지붕개량 사업 지원가능 여부를 통보 받은 날로부터 2개월 이내에 사업에 착수하지 않을 경우 사업 미이행으로 간주하여 대상자 선정이 취소 또는 후순위로 변경됨에 동의합니다.

2023. . .

성명 :

(서명 또는 인)

거창군수 귀하





# 개인정보 수집·이용 동의서

## ★ 개인정보 수집·이용

- ◆ (수집·이용기관) 국가, 지방자치단체 등 보조사업수행기관, 절차 안내 및 사후관리업무 대행기관(한국자동차환경협회), 「대기환경보전법」 제54조의 배출가스정보관리전산망 설치·운영기관(한국환경공단), 「대기환경보전법」 시행규칙 제82조의2 및 「대기관리권역의 대기환경개선에 관한 특별법」 시행규칙 제28조의 배출가스저감장치 등의 성능유지 확인 검사기관(교통안전공단)
- ◆ (수집·이용목적) 배출가스저감장치의 부착, 저공해(LPG)엔진 개조·교체, 조기폐차 등 보조금의 지급 증빙 및 사후관리
- ◆ (수집항목) 성명, 주소, 전화번호, 차량등록번호, 생년월일
- ◆ (보유·이용기간) 지출 증빙문서 보존기한 완료 및 사후관리 종료시까지 \* 근거: 공공기록물관리법령 등
- ◆ (동의 거부권리 안내) 본 개인정보의 수집·이용에 대한 동의를 거부할 수 있으나, 이 경우 정부 보조금 지급 및 사후관리가 불가합니다.

위 사항을 숙지하고 개인정보 수집·이용에 동의합니다.

2023년 월 일

차량소유자 또는 차량운행자(성명)

(서명, 날인)

거창군수 귀하



# 사 업 계 획 서

사업개요

- 사업명 : 2023년 빈집정비사업
- 사업비 :                   천원(보조                   천원)
- 사업기간 : 2023.   . ~   .

보조사업의 수행계획에 관한 사항

(단위 : 천원)

추진시기	세부 사업내용	비고

보조 받고자 하는 보조금액의 산출 기초

- 보조 받고자 하는 금액 :                   천원
- 산출기초 : 보조금 집행계획

①사업내용(단위사업명)	②지출비목	③금액(천원)	④산출내역(기초)
계			

보조사업에 소요되는 경비 중 보조금으로 충당하는 부분 이외의 경비부담액 및 부담방법

- 부담액 :                   천원
- 부담방법 :

보조사업의 효과

- 
-

# 2023년 빈집정비사업 빈집(주택) 현장 전경

주택위치	(지번) (도로명)	신청자	
위 치 도			
현 장 사 진			



【붙임4】

## 농촌빈집정비 실태 조사 서식

(            )마을

구분	주 소		빈집유형 (철거형 / 활용형)	철거 또는 활용동의 여부 (동의/미동의)	슬레이트 지붕 여부 (해당/미해당)
	지번주소	도로명 주소			
예시)	○○리 1-3	○○길 1	철거형	동의 (동의 시, 다음장 '동의서' 제출)	미해당
1					
2					
3					
4					
5					
6					
7					
8					

# 빈집정보공개 동의서

## 빈집현황

- 위 치 : 거창군 ( 마을)
- 소 유 자 :
- 연 락 처 :

## 정보공개 동의

- 거창군 홈페이지 게시 ( )
- 부서 제공 ( )
- 빈집정보 요청자에게 정보제공 ( )

### <개인정보 수집·공개 활용 동의>

1. 개인정보 수집·이용 목적 : 빈집 정보공개 및 빈집정비, 활용
2. 수집하려는 개인정보의 항목 : 이름, 연락처, 건축물 현황 등
3. 개인정보 보유 및 이용기간 : 게시 종료일까지
4. 귀하는 개인정보 수집·이용을 거부할 수 있으며, 제공된 개인정보의 이용을 거부하고자 할 때에는 개인정보 관리책임자를 통해 열람, 정정, 삭제를 요구할 수 있음

위 개인정보 수집 및 이용에 동의하십니까? 동의함  동의하지 않음

### <수집한 개인정보의 제3자 제공동의>

1. 개인정보를 제공받는 자 : 거창군 소속 부서, 빈집정보 요청자
2. 개인정보 수집·이용 목적 : 빈집 정보공개 및 빈집정비, 활용
3. 수집하려는 개인정보의 항목 : 이름, 연락처, 건축물 현황 등
4. 개인정보 보유 및 이용기간 : 이용 목적 완료 시까지
5. 개인정보의 제3자 제공 동의를 거부할 수 있으며, 동의 거부 시 그에 대한 불이익은 없습니다.

위 개인정보 제3자 제공에 관한 사항에 동의하십니까? 동의함  동의하지 않음

위 건물은 본인의 소유인바 빈집정보가 필요한 사람에게 열람자료로 활용될 수 있도록 빈집현황을 제공하는 것에 동의합니다.

20 . . .

위 신청인(소유자) 성 명 : (서명 또는 인)

거창군수 귀하

# 적법한 건설사업자의 선정이 건실한 인테리어 공사의 시작입니다.

## ※ 인테리어 공사시 유의사항

- ✓ 인테리어 공사 **계약을 체결하기 전에 건설업 등록여부**를 확인하세요.  
- 1,500만원 이상의 인테리어 공사는 건설업등록 건설사업자가 시공해야 합니다.
- ✓ 사업자등록을 한 업체라도 **건설업 등록을 하지 않은 무등록자**에게 시공을 맡길 경우 **피해가 발생**할 수 있습니다. (인테리어 온라인 중개 플랫폼 이용시에도 꼭 확인해야 합니다.)

## ! 무등록업자 시공의 문제점



- ✓ 무등록업자에게 시공을 맡길 경우 **계약불이행, 하자발생** 등의 피해가 발생하더라도 법적으로 보호받기 어렵습니다.

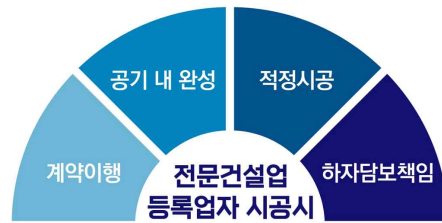

- ✓ 전문건설업 등록사업자는 계약이행/하자담보책임에 대해 법적 의무가 있습니다.  
\* 건설업 등록사업자가 계약불이행, 하자담보책임 미이행 시 건설산업기본법 제81조제1호, 제5호에 따라 행정처분 대상에 해당되어 적정시공이 보장됩니다.

## 🔍 건설업 등록여부 확인 방법

### PC로 확인하는 방법



- ① [www.kiscon.net] 접속
- ② '건설업체 정보조회' 메뉴에서 확인

### 모바일 앱으로 확인하는 방법



- ① [구글 플레이스토어] 접속
- ② '키스콘'으로 앱 검색
- ③ 'KISCON' 앱 설치 및 실행
- ④ '건설업체 파인더'에서 확인

무등록업자가 1,500만원 이상의 전문공사를 시공하는 경우 형사처벌 대상으로 관할 경찰서에 신고할 수 있습니다.

\* 건설산업기본법 제95조의2제1호에 따라 5년이하의 징역 또는 5천만원 이하의 벌금 부과

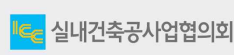
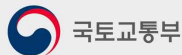

【붙임6】

## 야생동물 피해 예방시설 설치지원 신청서

접수번호	접수일	처리기간	30일
신청인 (대표자)	성명	생년월일	
	외 인 (공동설치 시)		
	주소		연 락 처
피해농작물		가해야생동물	
피해예방 시설	설치지역		
	거창군	읍·면	번지
	종류		
	설치기간		
	. . . ~ . . . ( 일간)		
	설치비용	지원금액	

「야생동물 보호 및 관리에 관한 법률」 제12조제1항, 같은 법 시행령 제7조제2항 및 같은 법 시행규칙 제12조에 따라 위와 같이 피해예방시설의 설치지원을 신청합니다.

2023년    월    일

신청인(대표자)

(서명 또는 인)

거창군수    귀하

신청인(대표자) 제출 서류	1. 피해 예방시설 설치지원비의 신청서류 1부 2. 피해 예방시설의 설치계획서 1부 3. 피해 예방시설 설치비용 및 산출 명세서 1부	수수료 없음
----------------	--	-----------

### 처리절차

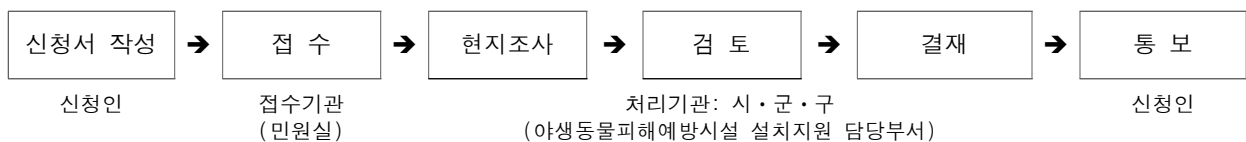

# 2023년 피해예방시설 설치지원비 신청사유서

성 명		생년월일	
주 소		연락처	

○ 신청사유(우선순위 해당사유 필히 기재)

2023년    월    일

신청자(대표자)

(서명 또는 인)

거창군수    귀하



# 2023년 거창군민 안전보험 안내

보험료는 거창군에서 전액부담! 거창군민이라면 누구나 자동가입!

- 기 간 : 2023. 1. 22. ~ 2024. 1. 21. / 1년마다 갱신
- 피보험자 : 거창군에 주민등록을 둔 군민(등록 외국인 포함)
- 청구방법
  - 청구시기 : 사고발생일로부터 3년 이내
  - 공통서류 : 공제금청구서, 주민등록등(초)본, 신분증사본, 통장사본 등
  - 기타서류 : 한국지방재정공제회 홈페이지 참고
    - 서 식 : 홈페이지 청구서식 다운로드
    - 방 법 : [www.lofa.or.kr] ⇒ [정보마당] ⇒ [규정및서식] ⇒ [사업별공제서식] ⇒ [시민안전공제(청구서)양식]
- 문 의 : 한국지방재정공제회 시민안전공제사업 콜센터(1577-5939)  
거창군 안전총괄과(055-940-3633)
- 제출방법 : 피공제자 직접청구 원칙(단 미성년은 법정대리인 사망은 법정 상속인)
- 제 출 처 : 서울특별시 마포구 아현동 329-1, 수창빌딩 904호
- 보장내역

구분	보장항목	보장금액	비고
1	폭발,화재,붕괴 상해사망	2,000만원	만15세 이상
2	폭발,화재,붕괴 상해후유장해	최대 2,000만원	-
3	대중교통이용 중 상해사망	2,000만원	만15세 이상
4	대중교통이용 중 상해후유장해	최대 2,000만원	-
5	익사사고 사망	3,000만원	만15세 이상
6	스쿨존 교통사고 부상치료비	최대 2,000만원	만12세 이하
7	의사상자상해 보상금	최대 2,000만원	-
8	농기계사고 상해사망	4,000만원	만15세 이상
9	농기계사고 상해후유장해	최대 4,000만원	-
10	가스사고 상해사망	2,000만원	만15세 이상
11	가스사고 상해후유장해	최대 2,000만원	-
12	전세버스 이용 중 상해사망	2,000만원	만15세 이상
13	전세버스이용 중 상해후유장해	최대 2,000만원	-
14	유독성물질사망	2,000만원	만15세 이상
15	실버존 사고 치료비 담보	최대 2,000만원	만65세 이상
16	헌혈후유증보상금	100만원	-
17	개물림사고 응급실내원치료비	50만원	-
18	개인형 이동장치 상해사망	2,000만원	만15세 이상
19	개인형 이동장치 상해후유장해	최대 2,000만원	-



# 【 경제산업담당 】

## 1. 2023년 친환경 제초용 우렁이 지원사업 변경 안내 [권세진7692]

- 신청기간 : 2023. 2. 7. ~ 2. 21.
- 사업대상 : 관내 친환경농법 실천 벼 재배 농업인
- 지원종류 : 새끼우렁이(치패) 0.8 ~ 1.2cm
- 지원량 : 10~15kg/ha(친환경, 3무(無)농업실천농가 15kg, 일반농가 10kg)
- 지원단가 : 12,000원/kg(친환경, 3무(無)농업실천농가 100%, 일반농가 70%)
- 지원조건 : 우렁이 일제수거 운영기간 참여(연간 2 ~ 3회 실시)
- 신청면적 기준자료 : 농업경영체등록 필지, 2022년 벼경영안정자금 신청 면적
- 신청방법 : 단지별, 마을별 신청
- 변경내용 : 일반농가 보조금액 50% -> 70%

## 2. 2023년 저탄소 친환경농업 전략품목 생산단지 조성사업 신청 안내 [권세진7692]

- 신청기간 : 2023. 2. 10. ~ 2. 24.
- 사업비 : 800백만원(자부담 50%)
- 사업대상 : 도 친환경 농산물 전략품목을 생산 및 생산예정인 농업인·농업법인
  - ※ 친환경 미인증 농가는 사업완료 후 3년 내 친환경농산물 인증 필요
- 사업내용 : 하우스(단동, 연동) 생산 시설비 지원
- 지원기준
  - 660㎡이상 ~ 3,000㎡이하
  - 사업비 : 30천원/㎡
- 대상품목

채소류 (29품목)	양념채소(6품목)	건고추, 마늘, 양파, 대파, 쪽파, 생강
	잎채소(8품목)	부추, 상추, 시금치, 양상추, 취나물, 양배추, 배추, 깻잎
	줄기채소(2품목)	미나리, 아스파라거스
	뿌리채소(3품목)	감자, 당근, 무
	열매채소(10품목)	가지, 딸기, 수박, 단호박, 애호박, 오이, 토마토, 파프리카, 풋고추, 피망
과수류	과일(4품목)	사과, 배, 단감, 포도
곡류	잡곡류(1품목)	콩
특용작물	버섯류(1품목)	표고버섯(원목재배)

- 제외품목
  - 전략품목 중 난방시설이 되어있는 시설하우스의 신규설치 및 개보수
  - 파프리카, 토마토, 딸기, 고추, 피망, 애호박, 가지

### 3. 2023년 최고농업경영자과정 교육 신청 알림 [권세진7692]

- 신청기한 : 2023. 2. 28.(화)까지
- 사업내용 : 최고농업경영자과정 교육비 지원
- 사업량 : 3명
- 1인당 교육비 : 2,204천원(자부담 631천원)
- 신청자격 : 관내 거주 농업인으로서 품목별 전문교육 수강을 희망하는 자

### 4. 2023년 친환경퇴비생산시설 현대화지원사업 안내 [권세진7692]

- 신청기한 : 2023. 2. 15.(수)까지
- 사업비 : 250백만원 / 개소(자부담 30%)  
※정부지원 유기질비료지원사업 미참여업체 지원한도 150백만원
- 사업대상 : 생산자단체, 농업법인, 민간(개인)업체 등
- 사업내용 : 비료 생산시설 개보수, 제품생산·관리장비 구입 지원
- 제출서류 : 신청서, 사업계획서, 대출신청자료, 사업자 경영실태 확인서, 법인등기부등본, 표준재무재표
- 접수처 : 농업기술센터 농업기술과 친환경농업담당

### 5. 2023년 기본형 공익직접지불사업 등록신청 안내 [권세진7692]

- 신청기한
  - 온 라 인 : 2023. 2. 1. ~ 2. 28.(2개월간)
  - 방 문 : 2023. 3. 2. ~ 4. 28.(2개월간)
- 신청대상
  - 온 라 인 : 2022년 기본직불 등록정보와 2023년 농업경영체 등록정보의 변동이 없고 자격요건 사전검증 결과 적격한 농업인
  - \* 대상자 개별 문자 발송 및 인터넷 신청
  - 방 문 : 비대면 미신청 농업인, 신규신청자, 관외경작자, 농업법인 등
- 신청방법
  - 온 라 인 : 대상자 개별 문자 발송 및 인터넷 신청, 전화신청(☎1522-2830)
  - 방 문 : 농지 소재지 읍·면사무소 방문 신청
- 온라인 신청 시 유의사항 : 직불 유형(소농, 면적) 추후 변경이 어려우니 직불유형 선택 시 유의

## 6. 한국농업기술진흥원 발작물 종자 개별신청 안내 [권세진7692]

- 신청기간 : 2023. 2. 13. 09:00 ~ 재고소진 시까지
- 신청방법 : 온라인신청(종자광장, <https://www.seedplaza.or.kr>)
- 보급품종 및 물량 : 【붙임1】
- 배송시기 : 종자대금 입금 확인 후 순차적 배송 ※배송비 착불
- 문의처 : ☎ 063-919-1612 ~ 1616

## 7. 2024년산 공공비축미곡 매입 품종 알림 [권세진7692]

- 매입품종 : 해담(조생종), 삼광(중만생종)
- 매입품종 특징 : 【붙임2】

## 8. 2023년 3무(無)농업실천사업 안내 [권세진7692]

- 신청기간 : 2023. 2. 7. ~ 2. 28.
- 사업대상 : 거창군 관내 주소지를 둔 농업인
- 사업내용 : 제초제, 생장조정제, 착색제 미사용 농가에 면적당 장려금 지원
- 지원기준 : 농업경영체 실경작 면적 2,000㎡이상~10,000㎡한도 /㎡당 100원 지급
- 추가안내사항 : 3무(無)스티커 수요조사 신청 접수 중

## 9. 2023년 정부지원 유기질비료 추가신청 안내 [권세진7692]

- 신청기한 : 2023. 2. 17.(금)까지
- 신청대상 : 농업경영정보를 등록한 농업경영체로서 유기질비료를 농산물 생산에 사용하는 자
- 지원대상 : 유기질비료 3종, 부숙유기질비료 2종
- 지원조건 : 1,300원 ~ 1,600원 / 20kg 지원

## 10. 2023년 토양개량제 지원사업 추가신청 알림 [권세진7692]

- 신청기한 : 2023. 2. 23.(목)까지
- 신청대상 : 남상면소재지 농지
- 지원내용 : 규산 및 석회질비료(석회고토 및 폐화석)
- 공급연도 : 2024년도

## 11. 2023년도 콩, 팥 정부 보급종 신청·보급계획 알림 [권세진7692]

- 일반 신청기간 : 2023. 2. 1. ~ 4. 10.
- ※ 개별 신청기간 : 2023. 4. 11. ~ 소진시까지
- 신청장소
  - 일반신청 : 농업기술센터 및 면사무소
  - 개별신청 : 인터넷 신청 또는 정부 보급종 콜센터(☎1533-8482)
- ※ 개별신청은 일반신청 이후 잔량이 남아있는 품종에 대해서만 신청·공급 가능
- 공급량 : 4,920kg(콩 4,900, 팥 20)

구분	콩			팥
	대원	선풍	진풍	아라리
공급계획량(kg)	800	3,440	660	20
공급가격(5kg)	27,800원(소득, 미소득 동일)			41,880원(미소득)

- 신청대상 : 농업경영체(일반농가, 농업법인 등)

## 12. 2023년 마을만들기 소액사업 신청 안내 [권세진7692]

- 신청기한 : 2023. 2. 20.(월)까지
- 신청대상
  - 2022년 농촌현장포럼 운영 완료 마을
  - 농촌 중심지 활성화 · 권역사업 완료 지구
- ※ 유사 형태의 마을 만들기 소액사업 중복 지원 불가
- ※ 농촌지역개발사업 완료지구의 경우 23년 신규 신청 지구 우선 지원
- 사업비 : 마을 당 5,000천원
- 사업량 : 8개소
- 사업내용
  - 경관·환경 개선을 위한 재료구입비 지원 등
  - 동아리 활동을 위한 대관료, 강사비, 재료비 지원 등

## 13. 2023년 전략작물직불금 지원사업 안내 [권세진7692]

- 신청기한 : 2023. 2. 15. ~ 3. 31.
- 신청장소 : 농지소재지 읍·면사무소
- 신청대상 : 논농업에 활용된 농지에서 전략작물을 재배하는 농업인, 농업법인
- 지급대상 작물 : 동계작물 및 하계에 재배하는 콩, 가루쌀, 하계조사료
- 지급단가 : 50 ~ 430만 원 / ha

## 14. 2023년 논 타작물 재배지원사업 신청 알림 [권세진7692]

- 신청기간 : 2023. 2. 1. ~ 6. 23.
- 신청장소 : 농지소재지 읍·면사무소
  - ※ 농지소재지가 2개 시군 이상일 경우 각각 해당 읍·면에 신청
- 사업내용 : 논에 벼 대신 다른 작물재배 시 장려금 지원
- 신청대상 : 농업경영체 등록을 한 농업인 중 2022년 논타작물재배 지원사업에 참여하여 지원금을 수령한 농가, 2023년 신규 신청자
- 대상농지
  - 2022년 벼를 재배한 농지 중 2023년 신규 타작물 전환 농지(조사료 제외)
  - 2022년에 벼에서 타작물로 신규전환 후 2023년에 계속 타작물 재배농지
- 지원단가 : 60~100만원/ha(가루쌀, 일반·꽃거름, 두류, 휴경, 조사료\*)
  - \*조사료 : 21년 벼재배농지 중 22년 조사료 재배농지로 22년 타작물 재배지원사업 지원농지에 한해 사업지원

## 15. 2023년 농작물 재해보험 『과수4종』 가입안내 [이다정 7693]

- 가입기간 : 2023. 1. 30. ~ 3. 3..
- 가입품목 : 과수4종(사과, 배, 단감, 뽕은감)
- 가입처 : 관내 지역농협
- 가입문의 : ☎1644-8900(NH농협 손해보험)
  - ※ 보조율(%) : 국비 33~60, 도비 10, 군비 30 / 자부담률(%) : 0 ~ 27
  - ※ 보조 및 자부담액은 보험가입 상품의 자기부담비율에 따라 달라짐
  - ※ 향후 품목별 가입 일정 : 가입시기 도래 시 안내예정

## 16. 에너지 취약계층 난방비 긴급지원 안내 [이다정 7693]

- 신청기간 : 2023. 2. 6. ~ 2. 28.
- 신청대상 : 에너지바우처, 등유바우처, 연탄쿠폰을 신청하여 이용하는 자
- 지원내용 : 해당가구당 난방비 5만원 지급
- 안내사항
  - 계좌지급 원칙(비압류통장 계좌이체 불가)
  - 신청 시 통장사본 필요
  - 대리인 신청 시 위임장 및 본인·대리인 신분증 지참
  - 신청서 및 위임장 면사무소 비치
- 신청장소 : 면사무소 방문신청

## 17. 시설원에농가 유가보조금 신청기간 연장안내 [이다정 7693]

- 신청기간 : 2023. 1. 16. ~ 2. 24. \*2주간 신청기간 연장
- 지원대상 : 2022. 10. 1. ~ 12. 31. 중 시설원에 난방용 면세유류 사용자
- 지원금액 : 월별·유종별 평균가 차액의 50%(등유기준 약 130원/L지원)
- 신청장소 : 면세유 관리농협(신분증 지참)

## 18. 2023년 소상공인 소규모 경영환경개선지원 추진 및 접수 [이다정 7693]

- 접수기간 : 2023. 1. 12. ~ 2. 28.
- 신청대상 : 공고일 기준 사업자등록증상 등록일로부터 6개월이상 거창군에서 사업중인 소상공인
- 사업내용 : 업체별 시설개선비(공급가액)의 70%지원(자부담 30%)
- 접 수 처 : 거창군청 경제기업과 시장경제담당(☎940-3682)

## 19. 2023년 미래형 사과원 아카데미 5기 교육생 모집생 알림 [이다정 7693]

- 모집기간 : 2023. 2. 8. ~ 2. 17.
- 모집인원 : 40명
- 신청자격
  - 공고일 기준 거창군에 주소를 두고 실제 거주하는 농업인
  - 다축과원 조성 의지가 강하며 과원체계 전환을 희망하는 농업인
- 우선선정 : 과축다원 전환 희망자, 농가 연령이 적은자, 사과재배 실경작자
- 제출서류 : 농업경영체 등록 확인서, 아카데미 교육신청서 등
- 접 수 처 : 면사무소 경제산업담당

## 20. 2023년 과수화상병 방제 약제 배부명단 확인 협조 [이다정 7693]

- 식물방역법 및 농촌진흥청 과수화상병 예찰 방제사업 지침에 따라 관내 전체 사과, 배 재배 농가를 대상으로 과수화상병 **예방약제 3종을 3월 초에 배부** 할 예정입니다.
- 과수화상병 약제를 살포하지 않는 경우 과수화상병 발생시 공적 방제 손실보상금 지급 경감기준을 적용하여 보상금을 감액할 수 있습니다.
- 각 마을 이장님들께서는 마을별 배부 명단을 확인 하시고 **명단에 없는 경우 또는 신규 농가는 농업기술센터 과수담당에 방문, 개별적으로 등록(2월말까지)하도록 안내**, 필지 추가 및 삭제된 농가는 면사무소에 **2월 17일(금)까지** 알려 주시기 바랍니다.
- 아울러, 2월 17일까지 변경된 내용 미제출시, **해당없는 것으로 간주**하겠습니다.



## 21. 주택 태양광 발전설비 사후관리(A/S 및 부품교체 관련요령 안내 [이다정 7693])

### ● 현 실 태

- 무상 A/S기간(5년 이내) 만료 후 인버터 교체 시기(7년이상) 도래에 따른 사후관리 애로사항 발생
- 당초 시공업체 부재에 따른 인버터 교체 시 보수 지연 발생

### ● 안내사항

1. 경상남도내 태양광 주택지원사업 참여기업 리스트(연락처) 참고
2. 인버터 제조사에 직접 연락(인버터 기계에 연락처 기재)
3. 경제교통과 에너지담당(☎055-940-3712)으로 문의

### ● 한국에너지공단 인증 태양광 참여기업 선정리스트

No	업 체 명	주 소	대표전화
1	(주)엔지피	경상남도창원시마산회원구자유무역3길118 주)엔지피(양덕동)	055-252-9660
2	(주)대성파인텍	경상남도창원시성산구남면로627 (외동)	055-252-0004
3	조아텍주식회사	경상남도창원시의창구동읍용장로19 102동2층203호(동읍다숲아파트)	055-255-3122
4	(주) 다스테크이엔씨	경상남도창원시의창구읍성로34번길10-1 (중동)	055-294-3456
5	젠코주식회사	경상남도김해시상동면상동로862-51 젠코주식회사	055-337-1651
6	주식회사금산전기	경상남도남해군남해읍화전로153-5 주식회사금산전기	055-863-1068
7	(주)제이에스파워	경상남도밀양시시청로23 3층301호(내이동)	055-262-8754
8	주식회사하나솔라원	경상남도진주시진양호로573 3층(장대동)	055-744-7884
9	(주)강남에너지	경상남도김해시진영읍김해대로332번길23 108호	055-291-1700
10	주식회사일렉	경상남도창원시성산구완암로50 메카동612호(성산동)	055-285-0630
11	(주) 대신에스앤비	경상남도함안군군북면함안산단3길24 (주)대신에스앤비	1644-1495
12	(주) 해인기술	경상남도창원시의창구차룡로48번길44 13층1313호(창원스마트업타워) (팔용동)	055-800-8666
13	주식회사케이피에스이엔지	경상남도김해시김해대로2635번길11-15 (안동)	070-4902-4627
14	무림파워텍(주)	경상남도진주시남강로1317번길24 (상대동)	055-760-1125
15	주식회사지앤이엔지니어링	경상남도창원시마산합포구해안대로412 202-1호(학성빌딩) (오동동)	055-247-6970
16	(주)도원이에프씨	경상남도사천시용현면부곡4길5 1층	055-753-7404
17	(주)소망전력	경상남도사천시용현면부곡4길5	055-295-8400
18	주식회사디케이에너지	경상남도거제시하청면칠천로3-5	055-636-9175
19	삼광전기(주)	경상남도창원시성산구반월로68번길3 사무동201호(신촌동)	055-291-0501
20	(주)그린테크	경상남도사천시사천읍두량로394-17 (두량리1278-14)	055-854-1739
21	아리랑전기주식회사	경상남도창원시성산구완암로50 메카동1114호(성산동)	055-714-7633
22	비원이티에스(주)	경상남도창원시성산구공결길9번길5 리안빌딩302호(성주동)	055-286-3311
23	(주)케이엔	경상남도창원시마산합포구동서동3길16 501-3호(신포동1가, 신우회가로밀리온)	055-533-3001
24	(주)주원에프이	경상남도김해시주촌면서부로1701번안길84 2층	055-329-9001
25	(주)그랜드썬	경상남도김해시주촌면골든루트로129번길12-2 2층205호(망덕리874-5)	055-723-3066
26	한국솔라뱅크주식회사	경상남도창원시의창구평산로23 206호(신화테크노밸리) (팔용동)	055-256-3001
27	(주)대성솔라	경상남도거제시수양로52 (솔라타워) (문동동)	055-633-1009
28	한명전기주식회사	경상남도창원시성산구연덕로15번길80 (웅남동)	055-286-8056
29	대한기술(주)	경상남도창원시의창구축전로74번길33 대한기술(주) (팔용동)	055-298-5000
30	(주)나산전기산업	경상남도창원시의창구대산면주남로503번길42 (주)나산전기산업	055-291-6887
31	(주)선한이엔지	경상남도양산시물금읍물금로9 (더스퀘어304호)	1800-5133
32	주식회사한진솔라	경상남도진주시남강로1089 (상평동)	055-759-4184
33	에너지스(주)	경상남도창원시진해구천자로67 2층에너지스(이동)	1600-8439

## 22. 2023년 고용노동부 「건강일터 조성지원」 (휴게시설 설치비용)사업 안내 [이다정 7693]

- 지원대상 : 상시근로자 수 50인 미만의 사업장 또는 평균매출액 등이 소기업 규모기준 이하인 사업장
- 지원금액 : 개별휴게시설 최대 3천만원, 공동휴게시설 최대 1억원  
※ 자부담 30 ~ 50%
- 신청기간 : 2023. 2. 1.(수) ~ 재원소진시까지
- 신청방법 : 한국산업안전보건공단(경남도: 경남지역본부, 경남동부지사) 방문 또는 우편으로 서류제출
- 지원품목 : 휴게시설 설치, 개선, 비품·설비 지원
- 문의처 : 공단 일선기관(경남지역본부, 경남동부지사)

## 23. 묘지 이장 계획 제출 협조 [이성화 7694]

- 일 자 : 4. 5.(청명), 4. 6.(한식)
- 협조사항
  - 청명 한식을 전후하여 묘지 이장 계획이 있는 경우 면사무소로 신고 협조
  - 산불발생이 가장 빈번한 시기이므로 산림인접지 절대 소각 금지 등 산불예방 철저 당부
  - 이장 계획이 있는 경우 수시로 산업계 통보

## 24. 2023년 여성농업인 바우처 지원사업 신청 알림 [이성화 7694]

- 신청기간 : 2023. 2. 13. ~ 2023. 3. 10.
- 사업내용 : 여성농업인의 건강증진 및 문화·복지활동을 위한 바우처카드 지원  
\* 신청연령 상향(만75세까지 신청가능/기존: 만20세~만70세)
- 1인 연간 지원액 : 20만원(자부담 4만원 포함)
- 지원비율 : 도비 30%, 시군비 50%, 자부담 20%
- 신청서류
  - 바우처 지원 신청서
  - 주민등록증, 여권등 신분증
  - 건강보험 자격득실확인서(건강보험 : 직장가입자 “의 경우 ” 재직증명서 “ 구비
  - 농업경영체등록 확인서 및 농업인확인서(농관원에서 발급)
  - 소득금액증명원 등 소득확인 가능 서류(공익형직불제 지급대상자일 경우 생략 가능)
- 신청접수 : 마을별 면사무소 방문신청(마을별 일정 따로 알림)



## 25. 2023년도 재해위험목 제거 및 가지치기 사업 신청 알림 [이성화 7694]

- 신청기한 : 연중 수시 신청
- 사업내용 : 재해위험목 제거 및 가지치기

\* 분기별 사업실시 예정

[재해위험목 제거 기준]

- 주민이 직접 상시 거주하는 주택에 피해를 주는 수목
- 기타 인명피해를 발생시킬 우려가 있는 위험목
- 생육을 위한 가지치기가 필요한 정자목  
(별목이 아닌 전지작업 / 노거수 및 보호수 제외)

※ 고소작업차량(1.5t)진입이 가능하고, 전기선·통신선 등의 제한 없는 곳

※제외대상(소유자 및 관리주체에서 자체 처리)

- 그늘로 인해 피해를 주는 농경지, 축사, 창고, 묘지 등 주변의 해가림목
- 아파트, 도로부지 인접사면, 국유지 등 주변의 단순 불편목(낙엽 등)
- 공공 영조물(학교, 도서관, 병원 등) 내 수목
- 단순한 경관개선 목적의 수목제거 및 가지치기인 경우
- 대나무, 수국 등 수고가 낮아 전도 시, 피해 우려가 없는 경우
- 토지(또는 입목) 소유자의 동의가 불가능한 경우

- 신청접수 : 면사무소 방문신청

## 26. 2023년 경남양봉대학 수요조사 안내 [이성화 7694]

- 신청기한 : 2023. 2. 17.(금)까지
- 교육기간 : 2023. 3. 9. ~ 8. 10.(매주 목, 15회 72시간)
- 교육장소 : 경남농업기술원 유용곤충연구소, 실습농장
- 교육내용 : 벌 사육 이론 및 실습, 사계절 봉군관리, 병해충 방제 등
- 교육인원 : 30명 내외/거창군 2~3명
- 신청접수 : 남상면사무소

## 28. 소비기한 표시제 상담 전용 회선 개설 및 상담업무 실시 안내 [이성화 7694]

- 한국식품산업협회에서는 소비기한 표시제도의 안정적 정착 및 영업자 편의를 제공하고자 소비기한 상담 업무를 실시하고 있습니다.
  - 대표번호 : 1533-0639
  - 운영시간 : 평일 09:00 ~ 18:00(공휴일 제외)
  - 내 용 : 소비기한 표시제 관련 안내 및 질의응답

## 27. 2023년 반려동물 지원사업 신청 안내 [이성화 7694]

- 신청기한 : 2023. 2. 17.(금)까지
- 사업내용

세부사업명	사업량 (마리)	사 업 비(천원)			비고
		계	보조	자담	
계	450	94,000	82,500	11,500	
읍·면지역 실외사육견 중성화 수술 지원	200	80,000	72,000	8,000	보조 90%
반려동물 등록비용 지원	230	9,200	6,900	2,300	보조 75%
저소득계층 반려동물 진료비 지원	20	4,800	3,600	1,200	보조 75%

- 신청접수 : 남상면사무소

## 29. 2023년 농촌자원 활용 치유프로그램 보급사업 알림 [이성화 7694]

- 신청기한 : 2023. 2. 28.(화)까지
- 사업대상
  - 지 역 : 농촌 유·무형 자원과 숙박·식사제공 서비스 기반 등을 구축한 농촌지역 마을 단위
  - 대 상 : 사업지 내 마을에서 구성한 농촌마을공동체(개인 사업장 지원불가)
    - 치유농업 경력 운영인력 보유, 마을공동시설 소유, 치유관련 전문기관(단체)과 협력 가능한 농촌마을공동체\* 우선 선정
- 사 업 량 : 경남도 1개소
- 사 업 비 : 100,000천원(국비 50,000, 군비 50,000)
- 신청접수 : 남상면사무소

## 30. 2023년 목재펠릿보일러·난로 지원사업 신청 알림 [이성화 7694]

- 신청기한 : 2023. 2. 28.(화)까지
- 사업대상 : 목재펠릿보일러·난로 설치 희망하는 자
- 사 업 량 : 군 전체 2개소
- 신청접수 : 남상면사무소

### 31. 2023년도 축산물 영업자 축산물위생교육(집합교육) 계획 알림 [이성화 7694]

- 교육일시 : 2023. 3. 29.(수) 14:00 ~ 17:00 (3시간 교육)
- 교육장소 : 거창문화원
- 교육대상 : 식육가공업, 식육포장처리업, 식육즉석판매가공업, 식육판매업, 식용란수집전문판매업
- 교육내용 : 축산물영업자 위생교육 등
- 교육비 : 30,000원

### 32. 2023년 뚝은감 재해보험 가입기간 알림 [이성화 7694]

- 가입기한 : 2023. 3. 3.(금)까지
- 가입품목 : 뚝은감 재해보험 가입
- 가입문의 : 지역농협 또는 NH농협손해보험(1644-8900)

### 33. 2023년 축산관련종사자 교육사업 안내 알림 [이성화 7694]

- 교육대상 : 축산관련 종사자
- 교육내용 : 축산법규, 방역 및 질병관리 등 교육
- 교육안내 : 거창농업기술센터 농업축산과 축산담당(055-940-8132)

### 34. 가금 사육농장 방역관리 철저 안내[[모임 및 행사 금지] [이성화 7694]

- 고병원성 조류인플루엔자(AI) 관련 위기경보 ‘심각’ 단계 방역 조치에 따라 가금농가간 모임 및 행사 등 대면 활동 금지 홍보 요청
- 가금 사육농장 방역기준
  - 가금 사육농장의 진입로 등에 생석회 도포
  - 축산차량에 대한 소독필증 확인 및 보관
  - 농기계의 농장 외부 보관
  - 산란계 농장의 난좌 및 알 운반용 도구 등 소독
  - 오리농장의 왕겨살포기 등 세척·소독 및 분동통로 설치·운영
  - 가금 사육농장에 출입차량에 대한 소독 강화
  - 소독시설과 방역시설이 설치되지 않은 가금농장 부출입구로 진입 통제
  - 전설이 설치되지 않은 축사의 뒷문 등으로 출입 금지
  - 가금농장 내 알 운반차량 등 농장 내 진입이 금지된 차량 출입 금지
- 문의사항 : 농업기술센터 가축방역담당(☎055-940-8140)

### 35. 2024년 시행 농림축산식품사업(산림분야) 신청 접수 일람 [이성화 7694]

- 신청기한 : 2023. 2. 24.(금)까지
- 사업대상 : 임업인, 생산자단체 등
- 사업내용 : 임산물생산단지규모화, 임산물생산·유통기반조성, 임산물 상품화지원 식재채취·가공업 환경과해 저감사업 백두대간 주민지원 사업
- 사업안내 : 거창군 산림과(055-940-3390)
- 신청접수 : 남상면사무소

### 36. 소각산불예방을 위한 인화물질 사전제거 「농부산물 파쇄 기간 운영」 안내 및 신청 [이성화 7694]

- 기 간 : 2022. 11. 15. ~ 2023. 5. 15(산불조심기간 내)
- 장 소 : 관내 25개 마을단위
- 운영내용 : 산림인접지 내 인화물질 사전제거(농부산물 파쇄)
- 파쇄기 운영 방법
  - 파쇄기 현황 : 잔가지파쇄기 10대 운영 (농업기술센터 농기계담당)
  - 파쇄대상 : 고춧대, 깻대 등 소각시 산불발생위험이 있는 농부산물  
※ 과수원 및 숲가꾸기(가지치기) 등에서 나온 부산물은 제외  
(농기계임대사업소 목재파쇄기 유상임대 사용 가능)
  - 인화물질 사전제거반(마을이장, 산불감시원 등) 및 마을주민 참여하에 파쇄
  - 사전제거반인력 중 기계 운영에 능한자 운영 \*안전관리 수칙 준수 실시
- 인화물질 제거반 운영(거창군청 산림과) ※ 기상상태에 따라 조절
  - 운영인력 : 산불전문예방진화대 ※ 작업시 이장님 또는 신청인 현장 대기
  - 운영방법 : 1일 1개조(8~9명) 파쇄 지원(주말 제외)
- 신청방법 : 마을단위로 파쇄일정을 정하여 해당마을 이장님 신청
  - 파쇄희망일기준 최소 일주일 전까지 신청
  - 작업 전 고춧대, 깻대와 같이 영켜있는 밧줄, 비닐 등이 섞여 있을 시 작업 지원 일절 중단(파쇄작업 사전에 제거 필수)
- 신 청 서 : 면사무소 경제산업담당 비치

### 37. 산불발생 불법소각 금지 등 마을홍보 협조 [이성화 7694]

겨울철 영농부산물, 폐기물 소각에 의한 산불발생 위험이 높아지고 있습니다. 마을이장님들께서는 고추대, 깻대 등 영농부산물 소각으로 인한 산불이 발생되지 않도록 마을방송 등을 통하여 철저히 안내하여 주시기 바랍니다.

● 협조사항

- “고추대, 깻대 등 영농부산물 소각 금지” 마을 방송 매일 1회 이상 협조

● 홍보문구(안)

주민 여러분 안녕하십니까?

겨울철 산불예방을 위하여 몇 가지 당부 말씀을 드리겠습니다.

고추대, 깻대 등 영농부산물, 폐기물 소각을 금지합니다.

논밭두렁 태우기를 금지하며,

산림과 인접된 주변에서는 일절 불을 피우지 말아 주시기 바랍니다.

산림이나 산림인접 지역에서 불을 피운 경우 30만원의 과태료가 부과됩니다.

주민 모두가 산불 없는 남상면을 만들어 나가고,

산불이 발생했을 때에는 즉시 신고해 주시기 바랍니다. 감사합니다.

【붙임1】

□ 품종별 보급 예정 품종 및 수량, 가격

작물명	품종명	보급수량(kg)	판매 포장단위(kg)	보급가격
참깨 (미소독)	강유	3,668	0.5	14,300원 (28,600원/kg)
	조백	400		
	하니올	1,000		
땅콩 (미소독)	해올	2,000	5	43,000원 (8,600원/kg)
	신팔광	10,000		
조 (미소독)	삼다찰	1,100	1	10,400원
수수 (미소독)	소담찰	400	1	7,500원
기장 (미소독)	금실찰	1,400	1	10,400원
옥수수 (소독)	광평옥(사료용)	28,000	20	260,000원 (13,000원/kg)
	다청옥(사료용)	30,000	20	260,000원 (13,000원/kg)
	일미찰(식용)	50	2	35,600원 (17,800원/kg)
	황금흑찰(식용)	100	2	40,600원 (20,300원/kg)
<b>합계</b>		78,118		

※ 옥수수(광평옥, 다청옥, 일미찰, 황금흑찰)는 소독된 종자입니다. 나머지 작물은 미소독 종자입니다.

※ 땅콩은 피땅콩으로 보급됩니다.



### 5-3 해담쌀(밀양275호)



#### ● 주요 특성

- 교배조합 : YR25779/  
Koshihikari(IT002752)//  
훈평(IT217814)/YR25779
- ※ YR25779 : YR21247-B-B-B-49-1/  
Sasanishiki RI.4
- 교배년도 : 2005년/2006년 동계
- 육성기관 : 국립식량과학원
- 조생종
- 소득작물전작용, 고품질,  
도정특성 양호, 일찍 재배, 밥맛 우수
- 도열병, 흰잎마름병(K1-K3) 및  
술부늬잎마름병 강, 내도목성
- 용도 : 밥쌀용

#### ● 적응 지역

- 영남 평야지

#### ● 재배상 유의점

- 조생종으로 영호남 평야지 조기재배(일찍 재배)에 적합하니, 괴비시  
출수 지연 등이 우려되므로 주의 하여야 함
- 멸구류 등 해충에 감수성이므로 적기 기본방제를 하여야 함
- 냉해 상습발생지 및 냉수용출딴은 재배를 삼가야 함

#### ● 생육 및 수량 관련 특성

('14. 지적)

품종명	출수기 (월. 일)	벼 키 (cm)	이삭길이 (cm)	이삭수 (개/주)	벼 알수 (개/수)	등숙률 (%)	현미 천립중(g)	쌀수량 (kg/10a)
해담쌀	7.18	67	19	18	84	84.9	21.1	548
조평벼	7.16	71	20	16	100	86.6	20.5	511

※ 벼키(간장) : 지면에서 이삭목까지 길이, 이삭길이(수창) : 이삭목에서 이삭끝까지 길이



● 식물체 형태 특성

- 잎은 녹색이며 잎의 길이와 너비는 조평벼와 비슷한 직립형임
- 줄기의 굵기와 강도는 보통이며 분얼개도(새끼치는 각도)는 조평벼와 비슷함
- 이삭의 작립밀도는 보통이고 탈립성은 조평벼와 비슷한 편임
- 이삭추출은 양호하며 까락은 드물

● 생리장애 및 병해충 저항성

- 위소(시들음)현상은 없었고, 성숙기 하엽노화가 느린 편임
- 내랭성검정 결과 냉수구 출수지역일수가 조평보다 2일정도 짧았으나 임실률은 조평보다 낮고, 등숙기 내랭성은 조평과 비슷함
- 못자리 50일 육묘 반식재배(늦게 심기)에서 불시출수(불시 이삭패기)는 46.2%로 조평보다 낮았으며, 수발아율은 조평보다 약간 높았음
- 도복(쓰러짐)특성 검정에서 벼키, 3절 간장 및 좌절중(꺼어 쓰러짐)은 조평과 비슷하였으나, 도복(쓰러짐)시수는 조평보다 약간 낮았음
- 파종회차별 병반면적률은 조평과 비슷하였고, 잎도열병 저항성 검정에서 친화성 균주수는 1개로 저항성 정도는 강하였음
- 흰잎마름병(K1~K3)에 강하였고, 줄무늬잎마름병에는 강하나 오갈병과 검은줄오갈병에는 약하였음
- 벼멸구와 애멸구에 대한 저항성은 없음

● 미질 관련 특성

- 현미장폭비(길이와 폭 비율)가 1.91로 조평벼보다 약간 긴 편임
- 쌀알이 맑고 투명하며, 단백질과 아밀로스함량은 조평벼와 비슷하고, 밥맛 관능검정결과 조평벼보다 우수 하였음
- 제현율과 현백률은 조평과 비슷하였으며, 도정률과 백미완전미율은 각각 75.8과 73.5%로 조평보다 약간 낮았음

(12~14, 지적)

품종명	현 미 장폭비	투명도 (1~9)	실/복백 (0~9)	단백질 함량(%)	아밀로스 함량(%)	도정률 (%)	백미완전 미율(%)
해당쌀	1.91	1	0/1	6.6	19.4	75.8	73.5
조평벼	1.75	1	0/1	6.1	19.3	76.8	75.0





## 9-1 삼 광(수원474호)



### ● 주요 특성

- 교배조합 : 수원 361호/밀양 101호
- 교배년도 : 1989년
- 육성기관 : 국립식량과학원
- 증만생종
- 고품질, 밥맛 양호
- 내도복성, 2모작·만식 적응성
- 복합 내병성(도열병, 흰잎마름병, 줄무늬잎마름병)
- 용도 : 밥쌀용

### ● 적응지역

- 중부평야 및 남부중간지

### ● 재배상 유의점

- 질소비료를 과용하면 도복(쓰러짐), 병해충 다발생 및 미질저하가 되므로 적정 균형시비 하여야 함
- 멸구류에 저항성이 없으므로 적기 기본방제를 하여야 함
- 저온 및 냉수관개시 출수지연의 우려가 있으므로 냉수용출답 재배는 피할 것

### ● 생육 및 수량 관련 특성

('01~'03, 지적)

품종명	출수기 (월, 일)	벼 키 (cm)	수 경 (cm)	이삭수 (개/주)	벼알수 (개/수)	쌀수량 (kg/10a)
삼 광	8, 17	87	19	15	119	569
일 품	8, 18	77	20	15	119	553

※ 벼키(간장) : 지면에서 이삭목까지 길이, 벼 알수 : 평균적인 한 이삭 당 벼 알 수

● 식물체 형태 특성

- 잎은 담녹색으로 일품벼보다 열으며 길이와 너비는 보통이고 반직립성으로 초형이 양호함
- 줄기의 굵기와 강도는 일품벼와 비슷하고 분얼개도(새끼지는 각도)는 보통임
- 벼알은 까락이 없고 탈립이 잘 안 되는 편임

● 생리장애 및 병해충 저항성

- 노화묘 늦심기에서 불시출수(불시 이삭패기)가 없었고 생육 중후기에 위조(시들음)현상이 없으며 성숙기 하엽노화가 늦은 반면 수발아성은 일품벼와 비슷하였음
- 냉수저리 검정에서 적고별현은 적었으며 임실쿨은 일품벼와 비슷한 정도의 내랭성을 보임
- 잎도열병 발못자리 검정에서 대부분의 시험지에서 중정도의 저항성 반응을 보였으며 목노열병도 상함
- 잎도열병 레이스 집중검정에서는 KJ301, KJ401, KI1117 레이스에 강한 반응을 보였음
- 흰잎마름병 K1~K3 균계에 저항성을 보였고 줄무늬잎마름병에 강함

● 미질관련 특성

- 정조 및 현미 입형은 일품벼보다 길고 외관품위가 일품벼보다 좋음
- 쌀의 이화학적 분석에서 알카리 붕괴도와 아밀로스함량은 일품벼와 비슷하나 단백질 함량은 낮은 특성을 보였음
- 도정률과 백미 완전미율은 일품벼보다 높음

(’01~’03, 지적)

품종명	현미장폭비	심/복백 (0~9)	알카리붕괴도 (1~7)	단백질함량 (%)	아밀로스함량 (%)	백미완전미율 (%)
삼광	1.72	1/0	5.8	5.7	18.3	94.5
일품	1.60	0/1	5.8	6.4	18.6	89.7