

 <p>거창군 Geochang County</p> <p>공보는 공문서로서 효력을 갖는다.</p>	<h1 style="font-size: 48px; margin: 0;">공 보</h1> <p style="font-size: 24px; margin: 0;">제919호 2023. 7. 5.(수)</p>	
---------------------------------------------------------------------------------------------------------------------------------------------------	------------------------------------------------------------------------------------------------------------------	-------------------------------------------------------------------------------------

선 결	기관의 장
--------	-------

훈 령

거창군 훈령 제468호 거창군 공간정보 보안관리 규정 일부개정규정 2

고 시

거창군 고시 제2023-87호 농어촌도로(정장선, 계동선) 노선지정, 군관리계획결정, 실시계획인가 및 지형도면 고시 3

거창군 고시 제2023-91호 도로명주소 고시 10

거창군 고시 제2023-92호 도로구간 변경 고시 11

공 고

거창군 공고 제2023-1067호 제15회 거창평생학습축제 운영 기관 모집 공고 14

거창군 공고 제2023-1075호 도로구역 결정 및 사업인정에 관한 주민 등의 의견 청취 공고 20

거창군 공고 제2023-1097호 2023년 농기계수리 산업기능요원 편입희망자 모집 공고 27

거창군 공고 제2023-1102호 임대사업자 임대차계약(임대조건) 현황 공고 32

거창군 공고 제2023-1104호 임대사업자 등록 말소 공고 33

회 램									
------------	--	--	--	--	--	--	--	--	--

발 행 : 거창군 편 집 : 기획예산담당관 (☎055-940-3043)
 ※ 거창군 공보는 거창군 홈페이지(<http://www.geochang.go.kr>)에서도 볼 수 있습니다.

거창군 공간정보 보안관리 규정 일부개정규정을 다음과 같이 발령한다.

거창군수

서명생략

2023년 7월 5일

거창군 훈령 제468호

거창군 공간정보 보안관리 규정 일부개정규정

거창군 공간정보 보안관리 규정 일부를 다음과 같이 개정한다.

별표 1 중 위성영상란을 다음과 같이 하고 “기타 공간정보”를 “그 밖의 공간정보”로 한다.

[별표 1] 공간정보 세부분류기준(제9조제1항 관련)

공간정보	등급	분류기준
위성영상	비공개	○일반인 출입이 통제되는 국가보안시설 및 군사시설(휴전선 접경 지역내 시설 포함)이 노출된 3차원 위성자료
	공개제한	○정밀 보정된 2차원좌표가 포함된 해상도 30미터보다 정밀한 자료 ○일반인 출입이 통제되는 국가보안시설과 군사시설(휴전선 접경 지역내 시설 포함)이 노출된 해상도 4미터 <u>1.5미터</u> 보다 정밀한 자료 ○3차원좌표가 포함된 해상도 90미터 보다 정밀한 자료 ○ <u>다만, 국가보안시설 또는 군사시설 중 노출되지 않아야 할 대상은 국가정보원장 또는 국방부장관과 협의를 거쳐야 함<신설></u>

	공 개	<ul style="list-style-type: none"> ○“비공개” 및 “공개제한” 대상 이외의 위성영상 및 3차원 위성자료 ○촬영 당시 위성자세정보가 포함된 국가보안시설 및 군사시설(휴전선 접경지역내 시설 포함) 이외 지역의 자료(인터넷·내비게이션·휴대폰에는 좌표 표시 불가) 다만, 해상도 25센티미터보다 정밀한 위성영상 제공 또는 판매시 인적사항 및 사진내용 기록유지 ○ <u>좌표를 포함하여 온라인으로 배포할 경우 정밀보정하지 않은 2차원 좌표만 포함 가능<신설></u>
--	-----	----------------------------------------------------------------------------------------------------------------------------------------------------------------------------------------------------------------------------------------------------------------------------------------------------------------------------

부 칙

이 규정은 발령한 날부터 시행한다.

거창군 공간정보 보안관리 규정 일부개정규정

의안 번호	2023-
----------	-------

제출연월일	2023. 6. .
제 출 자	민원소통과장

1. 제안 이유

위성영상 공개제한 공간정보의 세부분류기준의 해상도를 높이는 등 민간에서 공간정보를 적극적으로 활용할 수 있는 환경을 구축하기 위함

2. 주요내용

가. 위성영상 세부분류 기준 변경함(안 별표 1)

- 1) 위성영상의 해상도 완화: 4미터 ⇒ 1.5미터
- 2) 위성영상 보안처리 대상을 국방부·국정원과 협의를 거쳐 축소가능
- 3) 정밀보정하지 않은 2차원 좌표 포함한 위성영상 온라인 배포

3. 참고사항

가. 관계법령

- 1) 「국가공간정보 기본법」 제35조
- 2) 「국가공간정보 기본법」 시행령 제24조

나. 예산조치: 해당사항없음

다. 합 의: 기획예산담당관 법리 검토

농어촌도로(정장선, 계동선) 노선지정, 군관리계획결정, 실시계획인가 및 지형도면 고시

거창군 거창읍 정장리 일원 「거창 정장마을(농도313호선) 확포장공사」 등 2건에 대하여 「농어촌도로정비법」 제9조 제5항에 따라 농어촌도로 노선 지정 공고하고, 「국토의 계획 및 이용에 관한 법률」 제30조, 제32조 및 제88조에 따라 군관리계획 결정 및 실시계획인가, 「토지이용규제 기본법」 제8조에 따라 지형도면을 아래와 같이 고시합니다.

2023년 6월 30일

거 창 군 수

1. 농어촌도로 노선지정 내용

읍면	도로의 종류	노선명	노선번호	도로구간		총연장 (km)	주요 경과지	개발계획		지정 (폐지·변경) 사유
				기점	종점			도로너비 (m)	포장너비 (m)	
거창	농도	정장선	313호선	거창읍정장리 787-4번지	거창읍정장리 산41-13번지	0.385	-	6.0	5.0	농어촌도로 확·포장공사
마리	농도	계동선	314호선	마리면말흘리 246-3번지	마리면영승리 724-6번지	0.815	-	8.0	6.5	

2. 군관리계획 결정(신설) 내용

1) 교통시설(도로)

○ 도로 결정(신설)조서

구분	규 모				기 능	연 장 (m)	기 점	종 점	사용 형태	주요 경과지	최초 결정일	비고
	등급	류별	번호	폭원(m)								
신설	소로	3	263	5.0~8.0	국지 도로	385	소로 1-32호선	거창읍 정장리 산41-13번지	일반 도로	-	-	농도 313호선
신설	소로	2	294	8.0~9.0	국지 도로	815	중로 2-52호선	마리면 영승리 273-1번지	일반 도로	-	-	농도 314호선

○ 군계획시설(도로) 결정(신설)사유서

변경 전 도로명	변경 후 도로명	변경 내용	변경 사유
신설	소로 2-263호	· 도로 신설 - 폭원 : 5.0~8.0m - 연장 : 2,105m	· 정장마을 도로(농도313호선)의 노폭이 협소하여 주민통행이 불편하고 사고위험이 상존함에 따라, · 도로를 확·포장하여 지역주민의 통행 편의를 제공하고 안전 사고를 미연에 방지하고자 군계획시설(도로)를 결정하고자 함.
신설	소로 2-294호	· 도로 신설 - 폭원 : 8.0~9.0m - 연장 : 815m	· 계동마을 진입도로(농도314호선)의 노폭이 협소하여 주민통행이 불편하고 사고위험이 상존함에 따라, · 도로를 확·포장하여 지역주민의 통행 편의를 제공하고 안전 사고를 미연에 방지하고자 군계획시설(도로)를 결정하고자 함.

3. 실시계획인가

- 1) 사업시행지의 위치 : 경상남도 거창군 거창읍 정장리, 마리면 말흘리 일원
- 2) 사업의 종류 및 명칭

종류	명칭	위치	시행규모		시행구간		사업기간
			시설개요	면적 (㎡)	시점	종점	
교통시설 (도로)	거창 정장마을 (농도313호선) 도로 확포장공사	거창읍 정장리 781-4번지 일원	· 도로 확포장 - L=385.0m - B=5.0~8.0m	4,534	소로1-32	거창읍 정장리 산41-13번지	실시계획 인가일부 6개월
교통시설 (도로)	마리 계동 (314호선) 농어촌도로 확포장공사	마리면 말흘리 246-3번지 일원	· 도로 확포장 - L=815.0m, B=8.0m	7,053	중로2-52	마리면 영승리 724-6번지	실시계획 인가일부 6개월

2) 사업의 시행자 성명 및 주소

- 성명 : 거창군수(건설교통과장)
- 주소 : 경상남도 거창군 거창읍 중앙로 103

3) 사업의 착수 및 준공예정일

- 착수 예정일 : 실시계획인가일
- 준공 예정일 : 착수일로부터 6개월

4. 군관리계획 결정도면 및 지형도면 : 따로 붙임(계재 생략)

5. 사용 또는 수용할 토지의 토지소재지, 지번, 지목, 면적, 소유권과 소유권 이외의 권리명세서

1) 사용 또는 수용할 토지의 세목조사[거창 정장마을(농도313호선) 확·포장공사]

일련번호	소재지	지번	지목	지적면적 (㎡)	편입면적 (㎡)	소유자		소유권 이외의 권리		비고
						주소	성명	권리명	권리자	
합계				23,030	4,534					
1	거창읍 정장리	781-7	대	95	95		거창군			
2	거창읍 정장리	782-4	전	241	13	진주시 초전동 260	진주원예농업협동조합			
3	거창읍 정장리	783-6	대	14	14		거창군			
4	거창읍 정장리	1163	도	165	148		국(건설부)			
5	거창읍 정장리	783-4	대	6	6		거창군			
6	거창읍 정장리	783-5	대	37	37		거창군			
7	거창읍 정장리	산150	도	285	151		국(건설부)			
8	거창읍 정장리	1139-28	천	4,692	517		국(건설부)			
9	거창읍 정장리	1030	구	7,865	215		국(농림수산부)			

일련번호	소재지	지번	지목	지적면적 (m ²)	편입면적 (m ²)	소유자		소유권 이외의 권리		비고
						주소	성명	권리명	권리자	
10	거창읍 정장리	산40-3	임	1,825	1,825		거창군			
11	거창읍 정장리	992-56	임	589	589		거창군			
12	거창읍 정장리	992-55	전	63	63		거창군			
13	거창읍 정장리	992-47	전	52	52		경상남도			
14	거창읍 정장리	산41-10	구	62	62		한국농어촌공사			
15	거창읍 정장리	1185	도	1,020	10		국(건설부)			
16	거창읍 정장리	1186	구	2,117	216		국(농수산부)			
17	거창읍 정장리	산41-8	구	646	32		한국농어촌공사			
18	거창읍 정장리	산41-7	구	1,669	401		한국농어촌공사			
19	거창읍 정장리	산41-13	임	222	85		한국농어촌공사			
20	거창읍 정장리	1168	구	1,365	3		국(농수산부)			

2) 사용 또는 수용할 토지의 세목조사[마리 계동(314호선) 농어촌도로 확·포장공사]

일련번호	소재지	지번	지목	지적면적 (m ²)	편입면적 (m ²)	소유자		소유권 이외의 권리		비고
						주소	성명	권리명	권리자	
합계				41,656	7,053					
1	마리면 말흘리	246-3	도	69	57		국(건설부)			
2	마리면 말흘리	246-5	답	247	65		거창군			
3	마리면 말흘리	246-6	도	276	276		거창군			
4	마리면 말흘리	246-2	도	661	661		국(농림부)			
5	마리면 영승리	724-3	답	4,547	20	거창군 마리면 영승리 297	박쌍봉			
6	마리면 말흘리	247-4	대	2,360	7		거창군			
7	마리면 말흘리	264-3	구	5,326	116		국(농림부)			
8	마리면 말흘리	245	답	2,126	7		거창군			
9	마리면 말흘리	244-4	도	493	23		국(농림부)			
10	마리면 말흘리	1263-1	구	102	17		국(농림부)			
11	마리면 말흘리	1263-2	도	1,147	652		국(건설부)			

인원번호	소재지	지번	지목	지적면적 (㎡)	편입면적 (㎡)	소유자		소유권 이외의권리		비고
						주소	성명	권리명	권리자	
12	마리면 말흘리	244-5	도	413	413		거창군			
13	마리면 말흘리	244-3	구	684	28		국(농림부)			
14	마리면 말흘리	1258	구	2,668	50		국(농림부)			
15	마리면 말흘리	1-1	도	341	341		거창군			
16	마리면 영승리	641-1	도	678	657		국(농림부)			
17	마리면 영승리	641-2	구	109	75		국(농림부)			
18	마리면 말흘리	2	구	115	115		국(농림부)			
19	마리면 영승리	663-2	구	344	15		국(농림부)			
20	마리면 영승리	671-1	도	2,215	61		국(농림부)			
21	마리면 영승리	673-1	구	139	44		국(농림부)			
22	마리면 영승리	672-3	답	2	2		거창군			
23	마리면 영승리	673-5	답	211	211		거창군			
24	마리면 영승리	673-2	도	367	367		국(농림부)			
25	마리면 영승리	689	구	2,899	72		국(농림부)			
26	마리면 영승리	674-4	도	400	400		거창군			
27	마리면 영승리	674-3	도	688	664		국(농림부)			
28	마리면 영승리	743-3	도	4,896	825		국(건설부)			
29	마리면 영승리	707-3	도	91	91		거창군			
30	마리면 영승리	708-3	도	370	370		거창군			
31	마리면 영승리	745-3	구	4,889	56		국(농림부)			
32	마리면 영승리	723-1	도	27	21		거창군			
33	마리면 영승리	724-5	도	395	41		거창군			
34	마리면 영승리	724-2	도	651	131		국(농림부)			
35	마리면 영승리	724-6	도	198	31		거창군			
36	마리면 말흘리	251-2	도	185	15	거창읍 하동	우한식			

인원번호	소재지	지번	지목	지적면적 (㎡)	편입면적 (㎡)	소유자		소유권 이외의권리		비고
						주소	성명	권리명	권리자	
37	마리면 말흘리	250-2	도	40	20	거창읍 하동	우재정			
38	마리면 말흘리	249-2	도	26	20	월계리	고동득			
39	마리면 말흘리	247-6	도	48	12		국(건설부)			
40	마리면 말흘리	247-2	대	213	4		거창군			

도로명주소 고시

「도로명주소법」 제11조 및 제12조의 규정에 따라 건물 등에 부여·변경·폐지한 도로명주소를 다음과 같이 고시합니다.

2023. 7. 5.

거창군수

○ 도로명주소 고시대상

- 건물번호 부여 : 경상남도 거창군 거창읍 송정1길 120 등 7건

종전주소	도로명주소	도로명고시일	도로명 부여 (변경·폐지)사유	비고
(별 도 열 람)				

○ 도로명주소 사용

- 도로명주소는 고시 후 「도로명주소법」 제19조제1항에 따라 공법관계에 있어서 주소로 사용합니다.
- 공공기관에서 비치·관리하고 있는 각종 공부상 주소(소재지)는 해당기관에서 도로명주소로 변경합니다.

○ 도로명과 건물번호의 부여·변경·폐지 등

- 도로명 또는 건물번호의 부여·변경·폐지는 「도로명주소법 시행령」 제7조 및 제8조에서 정한 절차에 따라 신청할 수 있습니다.
- 도로명은 「도로명주소법」 제8조 제2항에 따라 도로명이 고시된 날부터 3년이 지난 후에 변경할 수 있습니다.

○ 참고사항

- 공동주택의 경우 종전주소의 공동주택 이름, 동·호와 도로명주소의 상세주소는 공법관계의 각종 공부상 기재된 주소로 합니다.
- 고시내용과 기타 사항은 거창군청 민원소통과(☎055-940-3314)로 문의하시거나 도로명주소 안내 홈페이지(www.juso.go.kr)에서 열람하시기 바랍니다.

도로구간 변경 고시

「도로명주소법」 제8조(도로명 등의 변경 및 폐지) 및 같은 법 시행규칙 제12조(도로명 등의 고시 및 고지)의 규정에 따라 거창군 도로구간 변경에 대한 사항을 다음과 같이 고시합니다.

2023년 7월 5일

거창군수

1. 고시일자 : 2023. 7. 5.

2. 고시방법 : 거창군보, 거창군 홈페이지, 게시판

3. 고시내용 : 도로구간 변경에 관한 사항 / [붙임] 참조

※ 「도로명주소법」 제8조 제4항의 규정에 따라 주민의견 수렴 및 주소정보위원회 심의 등을 생략

4. 참고사항

- 도로구간의 변경·폐지는 「도로명주소법 시행규칙」 제12조 제3항의 규정에 따라 고시일 2023년 7월 5일부터 효력이 발생합니다.
- 고시내용 및 기타 자세한 사항은 거창군 민원소통과(☎055-940-3313)로 문의하시거나 도로명주소 안내시스템(www.juso.go.kr)에서 열람하여 주시기 바랍니다.

도로구간 변경 조서

일련 번호	행정 구역	구 분	도로명	도로구간		중양선	건물 번호	사물 주소	도로구간 변경 사유	비 고
				시작지점	끝지점					
1	고제면	변경 전	빼재로	고제면 농산리 290 (빼재로 1282-48)	고제면 농산리 산62-1 (빼재로 1282-270)	도면참조	1	없음	종속구간 생성(연장)	직권
		변경 후	빼재로	고제면 농산리 290 (빼재로 1282-48)	고제면 농산리 산41 (빼재로 1282-182)	도면참조				

주소정보기본도(위성사진 중첩)



일련 번호	행정 구역	구 분	도로명	도로구간		중양선	건물 번호	사물 주소	도로구간 변경 사유	비 고
				시작지점	끝지점					
2	가조면	변경 전	우륵3길	가조면 석강리 185-3 (우륵3길 1)	가조면 석강리 58 (우륵3길 254)	도면참조	35	없음	주구간 생성(연장)	직권
		변경 후	우륵3길	가조면 석강리 185-3 (우륵3길 1)	가조면 석강리 46 (우륵3길 268)	도면참조				

주소정보기본도(위성사진 중첩)

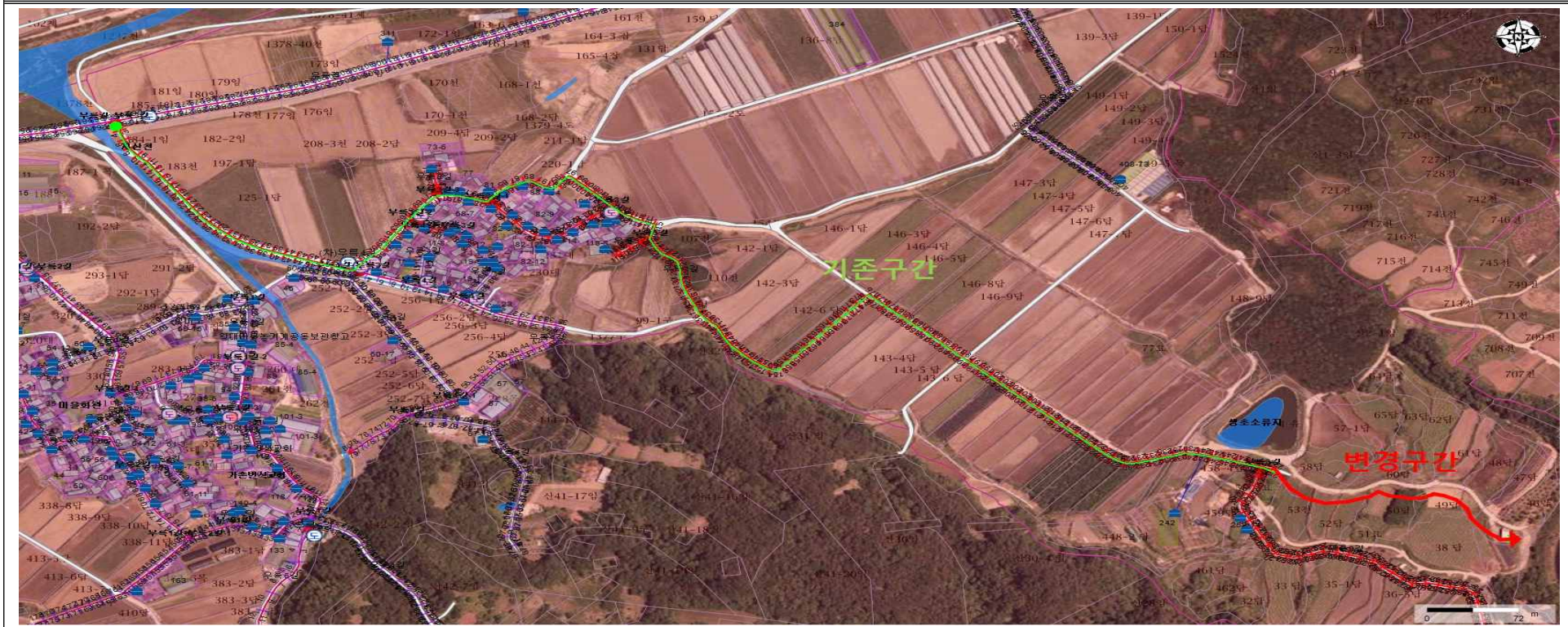

제15회 거창평생학습축제 운영 기관 모집 공고

제15회 거창평생학습축제 운영 기관·단체 및 동아리를 다음과 같이 모집하오니, 군민 여러분들의 많은 참여 바랍니다.

2023년 6월 29일

거창군수

축제 개요

- 기간 : 2023. 10. 13.(금) ~ 10. 15.(일) / 3일간
- 장소 : 거창스포츠파크 내 평생학습축제장
- 참여인원 : 26,000여명 정도
- 주요내용
 - 홍보체험관 : 평생학습 기관·단체 동아리 100여개 부스 운영
 - 무대공연 : 밴드, 민요, 댄스, 난타 등 30여개 공연
 - 부대행사 : 초등독서퀴즈대회, 한글백일장, 문해시화전 전시 등
- 주요행사 일정

일 자	시 간	주 요 내 용	비 고
10. 13.(금) 10:00-17:00	10:00~12:00	▶ 거창 역사 출발 동서남북 퀴즈대회	
	13:00~15:00	▶ 초등학생 독서퀴즈대회	
	13:20~14:00	▶ 개막식	
	14:00~16:00	▶ 성인문해백일장	
	15:30~17:00	▶ 평생학습무대공연	
10. 14.(토) 10:00-17:00	10:00~12:00	▶ 가족 독서퀴즈대회	
	13:00~17:00	▶ 평생학습무대공연	
10. 15.(일) 10:00-17:00	10:00~17:00	▶ 평생학습무대공연	
	19:00~20:00	▶ 폐막식(표창 및 시상식)	

II 모집 분야 및 신청 자격

○ 모집내용 : 홍보·체험부스, 무대공연

구분	모집계획	지원금	기타사항
홍보부스	70개 기관·단체 동아리	최대 150만원 (재료 및 운영비)	추후 보조금 신청 및 정산서 제출
무대공연	40개 팀	팀당15~20만원 (9명이하 15, 10명 이상 20)	추후 보조금 신청

○ 지원사항

- 홍보부스 : 몽골텐트 1개(3×3), 테이블 3개, 의자 6개, 중식 도시락 2개(일)
- 무대공연 : 마이크 및 의자

○ 신청자격

- 2023년 거창군 우수프로그램 및 학습동아리 지원사업 운영 기관
- 기타 평생교육 관련 기관·단체 및 학습동아리

○ 제외대상

- 특정 기관, 단체의 이익을 위해 판매를 목적으로 하는 경우

III 신청 안내

○ 신청기간 : 2023. 6. 29.(목) ~ 7. 21.(금)까지

○ 신청대상 : 평생학습 관련 기관·단체, 학습동아리

○ 신청방법 : 이메일 접수(educitygeochang@naver.com)

○ 문의처 : 인구교육과 평생학습담당(055-940-8822)

○ 신청서식 : 참가신청서 1부

IV 선정 결과 및 정산

○ 결과발표 : 2023. 8. 25.(금)예정 / 거창군 평생교육센터 홈페이지

○ 보조금 신청 : 2023. 9. 1.(금) 한

○ 보조금 정산 : 2023. 11. 10.(금) 한

- 제15회 거창평생학습축제 - 평생학습 홍보 · 체험관 참가신청서

기관·단체·동아리명							
기관·단체·동아리 현황	대표자		대표전화				
	담당자		휴대전화				
	주소						
	이메일						
홍보·체험관 운영목적							
홍보·체험관 운영내용	홍보관명 (현수막명)	※예)뭐든지 가능한 평생학습도시 거창군					
	체험내용	※한줄로 간략히 작성 예)사과 키링 만들기					
	체험대상	<input type="checkbox"/> 유아 <input type="checkbox"/> 청소년 <input type="checkbox"/> 성인 <input type="checkbox"/> 노인			소요시간 (1회)		
	체험 참여인원	1회 : 명 1일 : 명		운영인원	1일 : 명		
	체험비	<input type="checkbox"/> 무료		<input type="checkbox"/> 유료 : 1회 체험료 원			
	소요예산	※예시)접이부채3,000원×100개×3일=900,000원					
요청사항	물품내역	몽골텐트	책상	의자	전기	인터넷	식권
	기본제공	1	3	6	-	-	일 2장
	추가요청						
	※ 추가요청은 기본제공 외 추가 수량 기입 / 그 외 요청사항 공란에 작성						

※ 운영계획은 가급적 자세하게 기록하여 주시기 바랍니다(별지서식 사용가능) / 일회용품 사용자제요
망

위와 같이 제15회 거창평생학습축제 홍보·체험관 참가 신청서를 제출합니다.

2023년 월 일

기관·단체·동아리명 : (인)

거창군수 귀하

- 제15회 거창평생학습축제 -
평생학습 무대공연 참가신청서

기관·단체·동아리명				
기관·단체·동아리 현황	대표자		대표전화	
	담당자		휴대전화	
	주소			
	이메일			
기관·단체·동아리 소개 및 공연 목적 (공연시 소개멘트)				
무대공연 운영내용	공연명			
	공연내용			
	참가인원		연령대	
	공연시간	※공연시간은 최대 20분이 넘지 않도록 구성		
요청사항	※ 마이크, 의자, 공연 가능 요일과 시간등 ※ 보면대는 지원 불가			

위와 같이 제15회 거창평생학습축제 무대공연 참가 신청서를 제출합니다.

2023년 월 일

기관 · 단체 · 동아리명 : (인)

거창군수 귀하

- 제15회 거창평생학습축제 -
평생학습관련 무대공연 참가자명단

번호	성명	연령대	연락처	비고
1				
2				
3				
4				
5				
6				
7				
8				
9				
10				
11				
12				
13				
14				
15				
16				
17				
18				
19				
20				

도로구역 결정 및 사업인정에 관한 주민 등의 의견 청취 공고

경상남도 거창군 주상면 남산리, 응양면 동호리 일원에 추진 중인 「군도25호선 (보광,성북) 확·포장공사」의 도로구역 결정을 위해 『도로법』 제26조 제2항 및 같은 법 시행령 제25조 제1항, 『공익사업을 위한 토지 등의 취득 및 보상에 관한 법률』 제21조에 따라 도로구역 결정 및 사업인정에 관한 토지 소유자, 주민, 이해관계자 등의 의견을 듣고자 아래와 같이 공고하오니, 이해관계가 있는 분이나 단체 등은 열람기간 내에 의견서를 제출하여 주시기 바랍니다.

2023년 6월 30일

거창군수

1. 도로의 명칭 : 군도25호선

2. 사업의 개요

- 사업기간 : 2021. 1. ~ 2023. 12.

사업의 종류 및 명칭(사업명)	사업예정지 (위치)	사업내용	사업시행자의 명칭(성명) 및 주소
군도25호선 (보광,성북) 확·포장공사	경남 거창군 주상면 남산리, 응양면 동호리	도로 확포장 L=1.8km B=8.0m	거창군수 (경남 거창군 거창읍 중앙로 103)

3. 열람장소, 열람기간

열람장소	열람기간
거창군청 건설교통과 (경남 거창군 거창읍 중앙로 103, 3층)	2023. 6. 26.~ 2023. 7. 10.(14일간)

4. 주민의견 제출기간 및 방법

- 제출기간 : 2023. 6. 30. ~ 2023. 7. 14.(14일간)
- 제출방법 : 열람장소에 비치된 양식에 따라 의견서 제출

5. 기타 자세한 사항은 거창군청 안전건설국 건설교통과(055-940-3552)으로 문의 하여 주시기 바랍니다.

▷ 사용 및 수용할 토지의 지번 및 지목과 소유권 이외의 권리명세서

일련번호	소재지	지번	지목	지적면적 (㎡)	편입면적 (㎡)	소유자		소유권 이외의권리		비고
						주소	성명	권리명	권리자	
합계				240,707.8	41,091					
1	웅양면 동호리	산77-1	구	413	413		한국농어촌공사			
2	웅양면 동호리	385-1	답	693	271		거창군			
3	웅양면 동호리	384-2	도	185	101	경상남도 거창군 웅양면 동호리 304	유동출			
4	웅양면 동호리	384-4	답	775	775		거창군			
5	웅양면 동호리	392	답	112	112		한국농어촌공사			
6	웅양면 동호리	400-5	임	569	302		거창군			
7	웅양면 동호리	400-4	답	1529	902		거창군			
8	웅양면 동호리	401-1	답	334	266		거창군			
9	웅양면 동호리	402-1	답	305	239		거창군			
10	웅양면 동호리	403-1	답	424	271		거창군			
11	웅양면 동호리	404-1	답	348	247		거창군			
12	웅양면 동호리	405	답	803	201		거창군			
13	웅양면 동호리	406-8	답	1074	467		거창군			
14	웅양면 동호리	406-2	묘	280	280		거창군			
15	웅양면 동호리	408	답	734	734		거창군			
16	웅양면 동호리	1410	구	260.5	41		농림축산식품부			
17	웅양면 동호리	1399-1	답	1183.6	838.2		거창군			
18	웅양면 동호리	산76-1	구	1884	143		한국농어촌공사			
19	웅양면 동호리	382-1	구	21	21		한국농어촌공사			
20	웅양면 동호리	382-4	답	534	534		거창군			
21	웅양면 동호리	384-5	답	2,473	2,473		거창군			
22	웅양면 동호리	1299	구	21,764	307		농림축산식품부			
23	웅양면 동호리	400-1	임	66	66		거창군			

입원번호	소재지	지번	지목	지적면적 (㎡)	편입면적 (㎡)	소유자		소유권 이외의권리		비고
						주소	성명	권리명	권리자	
24	옹양면 동호리	산65-2	임	913	456	대구광역시 남구 대명동 654-11	이강욱			미등기
25	옹양면 동호리	406-7	답	1,748	719		거창군			
26	옹양면 동호리	406-6	구	47	47		거창군			
27	옹양면 동호리	409-1	구	408	114		한국농어촌공사			
28	옹양면 동호리	409-4	답	271	24		거창군			
29	옹양면 동호리	1307	도	1,055	197		국토교통부			
30	옹양면 동호리	산60-7	임	1,343	189	부산시 동래구 연산동 1941-39	이내영			미등기
31	옹양면 동호리	1306	도	937	60		국토교통부			
32	옹양면 동호리	1399-1	답	1,183.6	838.2		거창군			
33	옹양면 동호리	1400	답	1,123	53.4		거창군			
34	옹양면 동호리	1399	답	847.1	75.8		거창군			
35	옹양면 동호리	1397	답	1,932	80.1		거창군			
36	옹양면 동호리	1409	도	1,905.5	465		농림축산식품부			
37	옹양면 동호리	1407	구	649.1	113.5		한국농어촌공사			
38	옹양면 동호리	산85	임	43,564	84		거창군			
39	옹양면 동호리	산86	임	1,787	20		거창군			
40	옹양면 동호리	산87	임	4,264	11		거창군			
41	옹양면 동호리	1298-2	구	943	115		농림축산식품부			
42	옹양면 동호리	1280	도	1,586	249		농림축산식품부			
43	옹양면 동호리	1278	구	1,999	112		농림축산식품부			
44	옹양면 동호리	1277	도	528	39		농림축산식품부			
45	옹양면 동호리	489-9	답	1,149	1,149		거창군			
46	옹양면 동호리	1274	구	6,023	289		농림축산식품부			
47	옹양면 동호리	487-4	과	1,895	704		거창군			
48	옹양면 동호리	487-3	답	1,641	764		거창군			

입원번호	소재지	지번	지목	지적면적 (㎡)	편입면적 (㎡)	소유자		소유권 이외의권리		비고
						주소	성명	권리명	권리자	
49	옹양면 동호리	472	답	1,250	1,250		거창군			
50	옹양면 동호리	471-9	답	1,430	358		거창군			
51	옹양면 동호리	1256-1	도	3,887	867		농림축산식품부			
52	옹양면 동호리	1306	도	837	224		국토교통부			
53	옹양면 동호리	산60-4	구	606	37		한국농어촌공사			
54	옹양면 동호리	428-1	구	164	25		한국농어촌공사			
55	옹양면 동호리	1396-1	답	60.6	60.6		거창군			
56	옹양면 동호리	1396	답	1,589.5	1,589.5		거창군			
57	옹양면 동호리	1395-1	답	942.6	520.3		거창군			
58	옹양면 동호리	1395	답	1,725.6	400.7	경기도 고양시 일산동구 탄중로 416, 907동903호(중산동,중산마을)	이두환			
59	옹양면 동호리	1394	답	1,537.1	148.7		거창군			
60	옹양면 동호리	335-6	답	906	906		거창군			
61	옹양면 동호리	503-1	답	2,160	543		거창군			
62	옹양면 동호리	489-6	답	1,055	159		거창군			
63	옹양면 동호리	489-7	답	1,229	243		거창군			
64	옹양면 동호리	489-8	답	1,387	437		거창군			
65	옹양면 동호리	488-1	답	1,727	17		거창군			
66	옹양면 동호리	1256-3	도	783	80		농림축산식품부			
67	옹양면 동호리	487-5	답	1,859	437		거창군			
68	옹양면 동호리	487-2	답	1,204	575		거창군			
69	옹양면 동호리	487-1	과	1,437	688		거창군			
70	옹양면 동호리	1256-4	구	89	33		농림축산식품부			
71	옹양면 동호리	473	답	1,425	1,425		거창군			
72	옹양면 동호리	1256-2	구	1,142	85		농림축산식품부			
73	옹양면 동호리	471-6	답	1,469	85	경상남도 김해시 김해대로 2273번길 39-38(봉황동)	이운연			

입원번호	소재지	지번	지목	지적면적(m ²)	편입면적(m ²)	소유자		소유권 이외의 권리		비고
						주소	성명	권리명	권리자	
74	옹양면 동호리	471-7	답	1,914	176	경상남도 김해시 김해대로 2273번길 39-38(봉황동)	이운연			
75	옹양면 동호리	471-8	답	1,594	243		한국농어촌공사			
76	옹양면 동호리	471-11	답	1,054	302		거창군			
77	옹양면 동호리	471-12	답	1,306	585		거창군			
78	옹양면 동호리	1256-5	도	552	70		농림축산식품부			
79	옹양면 동호리	1274-1	구	559	16		농림축산식품부			
80	옹양면 동호리	1248-1	구	2,102	72		농림축산식품부			
81	옹양면 동호리	465-1	답	1,294	47		거창군			
82	옹양면 동호리	333	도	1,931	57		농림축산식품부			
83	옹양면 동호리	464-8	답	2,325	268		거창군			
84	옹양면 동호리	464-7	답	2,069	234		거창군			
85	옹양면 동호리	464-6	답	1,770	228		거창군			
86	옹양면 동호리	464-5	답	958	144		거창군			
87	옹양면 동호리	464-4	답	536	86		거창군			
88	옹양면 동호리	464-3	답	507	78		거창군			
89	옹양면 동호리	464-2	답	511	6		거창군			
90	옹양면 동호리	464-11	답	96	66		국토교통부			
91	옹양면 동호리	464-9	답	2,235	2		국토교통부			
92	주상면 남산리	840-7	답	35	35		거창군			
93	주상면 남산리	834-7	답	102	102		거창군			
94	주상면 남산리	1339	도	1,369	202		국토교통부			
95	주상면 남산리	835-7	도	17	8		거창군			
96	주상면 남산리	835-1	도	136	10		백용주			미등기
97	주상면 남산리	836-4	답	1,330	1,330		거창군			
98	주상면 남산리	835-8	답	345	345		거창군			
99	주상면 남산리	831-4	답	683	683		거창군			

입원번호	소재지	지번	지목	지적면적 (㎡)	편입면적 (㎡)	소유자		소유권 이외의권리		비고
						주소	성명	권리명	권리자	
100	주상면 남산리	835-4	도	8	4		거창군			
101	주상면 남산리	831-3	도	14	14		거창군			
102	주상면 남산리	1325	구	54,533	1,144		농림축산식품부			
103	주상면 남산리	831-1	도	36	36		백학술			미등기
104	주상면 남산리	834-6	답	68	68		거창군			
105	주상면 남산리	834-4	도	243	243		거창군			
106	주상면 남산리	1083-1	답	196	196		거창군			
107	주상면 남산리	834-2	답	580	580		거창군			
108	주상면 남산리	1081-3	답	14	14		거창군			
109	주상면 남산리	1084-1	도	33	33		거창군			
110	주상면 남산리	1084-2	답	56	56		거창군			
111	주상면 남산리	1081-2	답	5	5		거창군			
112	주상면 남산리	1085-1	도	66.	66		거창군			
113	주상면 남산리	1085	답	291	291		거창군			
114	주상면 남산리	834-5	도	20	20		거창군			
115	주상면 남산리	1340	도	2,317	56		국토교통부			
116	주상면 남산리	1086-1	답	128	128		거창군			
117	주상면 남산리	1087-1	대	14	14	1087	수원백씨의립의직형제중중			미등기
118	주상면 남산리	1103-1	답	130	130		거창군			
119	주상면 남산리	1105	전	2,261	474		거창군			
120	주상면 남산리	1106-2	전	425	425		거창군			
121	주상면 남산리	1109-1	임	320	320	서울시 관악구 인현17길 3(봉천동)	백원재			
122	주상면 남산리	1355	구	463	463		국토교통부			
123	주상면 남산리	1101	답	350	350		거창군			
124	주상면 남산리	1110	답	307	307	사정 (거창읍 학리)	백인기			미등기

입원번호	소재지	지번	지목	지적면적 (㎡)	편입면적 (㎡)	소유자		소유권 이외의권리		비고
						주소	성명	권리명	권리자	
125	주상면 남산리	1108-1	전	398	398		거창군			
126	주상면 남산리	1111	답	152	152	사정	백한기			미등기
127	주상면 남산리	산72-1	임	1,271	1,271		거창군			
128	주상면 남산리	1112	전	208	208		거창군			
129	주상면 남산리	1086	답	64	64	경상남도 거창군 거창읍 상동7길 15-13, 2층	백동욱			

【거창군 제2023 -1097호】

2023년 농기계수리 산업기능요원 편입희망자 모집 공고

병역법 제38조 및 같은 법 시행령 제81조에 의거 2023년 농기계수리 산업기능요원 편입희망자를 다음과 같이 모집 공고합니다.

2023년 7월 4일

거창군수

1. 신청기간 : 2023. 7. 4. ~ 7. 13.

2. 모집인원 : 1명

* 특성화고·마이스터고 등 졸업자 위주로 사·군·구별 최대 1명 배정

3. 편입자격

- 국가기술자격법령에 따른 운전·운송, 건설기계운전, 기계 또는 재료 직무 분야의 국가기술자격을 가진 사람으로서 「농업기계화 촉진법」에 따른 농기계 사후관리업체의 농기계수리요원으로 종사하는 사람

4. 편입 제한 대상

- 산업기능요원 편입이 취소된 후 다시 편입하고자 하는 사람
- 징집 또는 소집 후 복무를 이탈한 사람
- 고의로 병역의무의 연기 또는 감면사유를 발생하게 한 사람
- 징병검사를 받은 사람을 대리하여 징병검사를 받은 사람
- 징병검사·현역병 입영·공익근무요원 소집을 기피한 사람
- 병역의무를 기피하거나 감면받을 목적으로 도망하거나 행방을 감춘 경우 또는 신체손상이나 사위행위를 한 사람
- 편입하고자 하는 농기계 사후관리업체 대표 이사의 4촌이내 혈족

5. 구비서류

- 산업기능요원 편입 등 신청서 1부
- 성실복무·약정근로조건 이행 서약서 1부
- 국가기술자격 취득사항 확인서(자격증 사본) 1부
- 주민등록등본 1부
- 가족관계증명서 1부

6. 접수장소 : 거창군 농업기술센터 농업축산과(☎055-940-8211)

< 별지 제2호 서식 >

■ 병역법 시행규칙 [별지 제62호서식] <개정 2018. 6. 11.>

민원24(www.minwon.go.kr)에서도 신청할 수 있습니다.

전문연구요원 · 산업기능요원 편입 등 신청서

※ 뒤쪽의 작성방법 등을 읽고 작성하여 주시기 바라며, []에는 해당되는 곳에 √표시를 합니다.

(앞쪽)

접수번호	처리기간	전문연구 편입: 5일, 산업기능 편입: 2일 전직, 교육훈련, 파견근무(출장), 편입취소 유보: 3일		
구분	[]편입 []전직 []교육훈련 []파견근무(출장) []편입취소 유보			
공동 기재사항	성명		생년월일	
	주택 전화번호		휴대전화번호	
	주소			
	최종학력 년 월 일 학교 년(졸업, 휴학, 중퇴, 야간대 재학)			
	병역지정업체 (재직) 또는 지방자치단체 사항	업체명 · 지방자치단체		업체취업일(승선 예정일) · 후계농어업경영인 선발 일
		소재지		담당업무 · 사업작목
		근무부서		대표자 성명 및 대표자와의 관계
		연구실/실험실명(동, 호수 기재) * 박사학위과정		(주)연구실 (주)실험실
의무복무 기간	의무복무기간 년 월 일 - 년 월 일(년 개월)			
	의무복무기간 산입 제외기간 및 사유(편입지원 신청자는 적지 않습니다)			
편입신청	전문연구 요원	학위 []학사 []석사 []박사	학위명(학위번호) 학위취득일	
		학교명(학과)	입학일 []휴(퇴)학일, []수료일, []졸업일	
	산업기능 요원	자격 · 면허명 및 등급(입상대회명, 분야 및 등위) 자격취득일(입상일)		
	병역사항	[]현역 []보충역 입영(소집) 예정일		
전직 등	전직	업체명	소재지	
		전직사유		대표자 성명 및 대표자와의 관계
	파견근무 교육훈련	업체(기관)명		
		기간 년 월 일 - 년 월 일(년 개월)		
편입취소 유보	해고사유		해고일	
	해고 구제(소송) 신청기관		해고 구제(소송) 신청일	

「병역법」 제37조부터 제41조까지, 같은 법 시행령 제78조부터 제81조까지, 제85조, 제87조 및 같은 법 시행규칙 제51조부터 제54조까지, 제60조, 제62조, 제65조의2에 따라 위와 같이 신청합니다.

년 월 일

신청인 (서명 또는 인)

병역의무자와의 관계 :

업체(기관)장 또는 특별시장 · 광역시장 · 특별자치시장
도지사 · 특별자치도지사 · 시장 · 군수 · 구청장



○○지방병무청(병무지청)장 귀하

○ 신청서 제출 시 별도의 수수료는 없습니다.

210mm×297mm[백상지 80g/㎡]

첨부서류			
구분	신청인(대표자) 제출서류		담당 공무원 확인사항
편입신청	공통	「병역법 시행규칙」 별지 제64호서식의 성실복무·약정근로조건 이행 서약서 1부	
	전문연구요원	1. 석사학위 또는 박사학위를 취득한 사람: 학위수여증명서(학위취득을 인정할 수 있는 증명서를 포함합니다) 1부 또는 학위증 사본 1부 2. 박사학위과정을 수료한 사람(석사학위를 취득하고 박사학위과정을 수료한 사람과 석사학위 및 박사학위의 과정이 통합된 과정을 수료한 사람을 포함합니다): 수료관계증명서 1부	
	산업기능요원	1. 기간산업체 및 방위산업체: 해기사면허증 사본 1부(현역병입영 대상자인 경우만 제출합니다) 2. 정보처리 직무분야: 정보처리 관련 학과의 전공, 기술훈련과정의 수료 또는 해당 분야의 복무경력을 증명할 수 있는 수료증명서, 재직증명서, 국민연금 가입내역서 등의 서류 3. 후계농어업경영인: 후계농어업경영인 확인서 1부 4. 농업기계운전요원 및 농업기계수리요원: 없음	1. 기간산업체 및 방위산업체: 국가기술자격 취득사항 확인서(현역병입영 대상자만 해당합니다) 2. 농업기계운전요원 및 농업기계수리요원: 운전·운송, 건설기계운전, 기계 또는 재료 직무분야의 국가기술자격 취득사항 확인서
파견근무 교육훈련	복무기록표 사본 1부		
편입취소 유보	노동위원회에 제출한 구제신청서 사본 1부 또는 법원에 제출한 소송관계 서류 사본 1부		

행정정보 공동이용 동의서

본인은 이 건 업무처리와 관련하여 담당 공무원이 「전자정부법」 제36조제1항에 따른 행정정보의 공동이용을 통하여 위의 담당 공무원 확인 사항을 확인하는 것에 동의합니다.

* 이용수수료는 없으며, 동의하지 아니하는 경우에는 신청인이 직접 관련 서류를 제출하여야 합니다.

신청인

(서명 또는 인)

작성방법

편입신청	1. 대표자는 모기업의 대표이사를 말하며, 관계는 본인과의 관계(예: 부, 모, 조부 등)를 반드시 적습니다. 2. 신청기관은 전문연구요원과 기간 및 방위산업체의 산업기능요원은 업체의 장을, 농어업분야 산업기능요원은 지방자치단체의 장을 적습니다. 3. 기능특기자는 입상대회명, 분야 및 등위(1, 2, 3등)를 적습니다.
전직 등	대표자는 모기업의 대표이사를 말하며, 관계는 본인과의 관계(예: 부, 모, 조부 등)를 반드시 적습니다.

처리절차

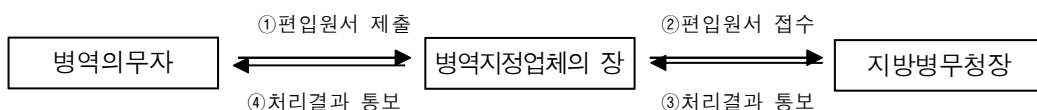

< 별지 제3호 서식 >

■ 병역법 시행규칙 [별지 제64호서식] <개정 2018. 6. 11.>

성실복무 · 약정근로조건 이행 서약서

(앞쪽)

개별약정				
서약 당사자	피고용인 (전문연구요원· 산업기능요원)	성명	생년월일	
		전화번호		
		주소		
	병역지정업체 (고용주)	업체명	사업의 종류	
		전화번호		
		소재지		
		본 계약을 위한 기관 또는 대리인 성명	본 계약을 위한 기관 또는 대리인 직위	
	근로조건	취업장소(근무지·사업장주소)		취업일·후계농어업경영인 선발 일
복무해야 할 업무(구체적으로 적습니다)				
근로시간		휴가		
시간외 근무에 대한 특약				
임금 지급방법(연봉, 월급 등)				

그 밖의 특별약정(계약당사자 간에 특별히 정하는 사항을 적습니다)

본 서약의 당사자들은 「병역법 시행규칙」 제50조의3, 제51조 및 제52조에 따라 위와 같이 서약서를 작성하여 제출합니다.

	년 월 일
피고용인(전문연구요원 또는 산업기능요원)	(서명 또는 인)
병역지정업체(고용주)의 본 계약을 위한 기관 또는 대리인	(서명 또는 인)

유의사항

1. 전문연구요원 또는 산업기능요원은 부당노동행위나 임금체불 등의 불이익처분을 받은 경우 대한법률구조공단(www.klac.or.kr)을 통해 법률구조(상담)를 받을 수 있습니다.
2. 확인기관[지방병무(지)청]은 이 서약서의 사본을 전문연구(산업기능)요원 편입 시 편입원서와 함께 지방병무청에 제출해야 합니다.

210mm×297mm[백상지 80g/㎡]

일반약정

1. 본 서약은 병역지정업체(고용주)와 전문연구요원 또는 산업기능요원(피고용인) 간의 고용계약내용을 규율하는 것을 목적으로 한다.
2. 전문연구요원 및 산업기능요원의 준수사항
 - 가. 편입 당시의 연구 또는 제조·생산 분야 등 병무청장이 인정한 분야에서 성실히 복무해야 하며, 특히 고용주의 이해에 반하여 이득의 취득, 영업비밀의 유출 등의 행위를 하여서는 아니 된다.
 - 나. 다음의 어느 하나에 해당하게 되는 경우에는 3개월 이내에 다른 병역지정업체로 전직해야 한다.
 - 1) 병역지정업체가 폐업하거나 병역지정업체의 선정이 취소된 경우
 - 2) 복무 중인 업체가 6개월 이상 휴업하거나 영업정지처분을 받은 경우
 - 3) 농업기계 사후관리업체의 인정이 취소된 경우
 - 4) 자연계대학원 박사학위과정의 전문연구요원이 해당 대학원에서 박사학위를 취득한 경우
 - 다. 병역지정업체의 장(고용주)의 위법·부당한 직무 지시에 따라 부득이하게 병역지정업체 편입 당시의 해당 분야에 복무하지 않게 되거나 다른 직무를 겸하게 된 경우에는 그 사유가 발생한 날부터 30일 이내에 관할 지방병무청장에게 해당 사실을 신고해야 한다.
 - 라. 병역지정업체로부터 해고되어 노동위원회에 구제신청을 하거나 법원에 해고의 효력을 다투는 소송을 제기한 경우에는 해고된 날부터 30일 이내에 편입취소 유보원서를 관할 지방병무청장에게 제출한다.
 - 마. 군사교육소집에 적극 참여하여 입영훈련에 최선을 다한다.
 - 바. 후계농어업경영인은 농어업 외 사기업 취업, 개인 영리활동 등 다른 분야 근무 또는 겸직을 하여서는 아니 된다.

전문연구요원/산업기능요원 : _____ (서명 또는 인)

3. 병역지정업체의 장(고용주)의 준수사항
 - 가. 전문연구요원 또는 산업기능요원 편입을 조건으로 병역의무자들에게 금품 또는 부당행위를 요구해서는 아니 된다.
 - 나. 전문연구요원 또는 산업기능요원을 편입 당시의 연구 또는 제조·생산 분야에 성실히 복무하게 해야 하며, 정당한 절차에 따른 복무업무의 변경을 받기 전까지 편입 당시 외의 업무에 복무시켜서는 아니 된다.
 - 다. 전문연구요원 또는 산업기능요원을 임금 등의 근로조건에서 같은 업무에 복무하는 일반 근로자와 차별대우를 하여서는 아니 된다.
 - 라. 전문연구요원 또는 산업기능요원의 편입이 취소되면 현역 또는 보충역으로 징집·소집된다는 점을 악용하여 전문연구요원 또는 산업기능요원에 대한 어떠한 부당행위도 해서는 아니 된다.
 - 마. 전직제한기간을 초과하여 근무한 전문연구요원 또는 산업기능요원이 전직을 희망할 때에는 즉시 전직을 허용해야 한다. 다만, 병무청장이 정하는 전직제한 사유에 해당하는 경우에는 그러하지 아니하다.
4. 본 서약서에 포함되지 않은 사항에 대해서는 「병역법」, 같은 법 시행령, 같은 법 시행규칙 및 「근로기준법」에 따른다.

고용주 : _____ (서명 또는 인)

거창군 공고 제2023-1102호

임대사업자 임대차계약(임대조건) 현황 공고

민간임대주택에 관한 특별법 시행령 제36조제5항에 따라 임대사업자가 임대차계약 신고·변경신고 또는 재신고한 임대 조건을 아래와 같이 공고합니다.

2023년 7월 5일

거창군수

1. 2023년 2분기 임대차계약(임대조건) 신고 현황

연번	임대주택 소재지	임대차계약기간		임대조건(원)	
		임대시작일	임대종료일	임대보증금	월임대료
1	경상남도 거창군 거창읍 장팔2길 9	20230501	20240430	3,000,000	300,000
2	경상남도 거창군 거창읍 장팔2길 9	20221115	20230904	3,000,000	293,000
3	경상남도 거창군 거창읍 거창대로 29	20230625	20250624	79,000,000	-
4	경상남도 거창군 거창읍 장팔2길 9	20230303	20240302	28,870,000	-
5	경상남도 거창군 거창읍 장팔2길 9	20230303	20240302	27,780,000	-
6	경상남도 거창군 거창읍 장팔2길 9	20230225	20240224	3,000,000	156,000
7	경상남도 거창군 거창읍 교촌길 100-61	20230416	20240415	20,000,000	132,000
8	경상남도 거창군 거창읍 교촌길 100-57	20230225	20240224	50,000,000	76,000
9	경상남도 거창군 거창읍 교촌길 100-57	20230301	20240229	5,000,000	412,000
10	경상남도 거창군 거창읍 교촌길 100-61	20230225	20240224	10,000,000	290,000
11	경상남도 거창군 거창읍 장팔2길 9	20221128	20231127	3,000,000	65,000
12	경상남도 거창군 거창읍 죽전2길 47	20230426	20250426	3,000,000	270,000
13	경상남도 거창군 거창읍 장팔2길 9	20230112	20240711	3,000,000	300,000

※ 문의처 : 거창군청 도시건축과 담당자 ☎ 055-940-3604

거창군 공고 제2023-1104호

임대사업자 등록 말소 공고

2023년 2분기 우리 군 임대사업자 등록 말소에 관한 사항을 「민간임대주택에 관한 특별법」 제6조 (임대사업자 등록의 말소) 제3항 규정에 따라 아래와 같이 공고합니다.

2023년 7월 5일

거창군수

1. 임대사업자 등록 말소내역

연번	임대사업자 등록번호	임대사업자 성명	말소일	말소사항	말소사유
1	2018-거창군- 임대사업자-125	신상*	2023-05-18	전부말소	임대사업자의 사망
2	2023-거창군- 임대사업자-2	김윤* 외 1인	2023-05-18	전부말소	임대사업자의 사망

※ 문의처 : 거창군청 도시건축과 담당자 ☎ 055-940-3604