

# 공 보

**제633호 2018. 2. 21.(수)**

선 결	기관의 장

## 고 시

거창군 고시 제2018-23호 거창군 가축사육제한구역 지형도면 변경 고시 ..... 3

거창군 고시 제2018-24호 도로명주소 개별 고시 ..... 5

거창군 남하면 고시 제2018-1호 하천점용허가 고시 ..... 7

## 공 고

거창군 공고 제2018-254호 거창군계획시설(공간시설교통광장)사업 실시계획인가를 위한 열람·공고 ..... 8

거창군 공고 제2018-260호 자동차와 건설기계 검사 경과 과태료 고지서 반송분 공시송달 공고· 12

거창군 공고 제2018-261호 자동차와 건설기계 검사 안내문 반송분 공고 ..... 13

거창군 공고 제2018-267호 남상 솔향담은장마을 사무장 채용 재공고 ..... 14

거창군 공고 제2018-269호 2018년 산림병해충 예찰방제단 모집 3차공고 ..... 20

거창군 공고 제2018-278호 공시송달 공고 ..... 28

거창군 남하면 공고 제2018-1호 소하천점용 허가 공고 ..... 29

이 첨									
--------	--	--	--	--	--	--	--	--	--

발행 : 거창군 / 편집 : 기획감사실 (055-940-3043, 행정 3043)

## 거창군 가축사육제한구역 지형도면 변경 고시

「가축분뇨의 관리 및 이용에 관한 법률」 제8조 및 「거창군 가축분뇨의 관리에 관한 조례」 제3조에 따라 지정된 가축사육 제한지역에 대하여 「토지이용규제 기본법」 제8조에 의한 지형도면을 다음과 같이 변경 고시합니다.

2018. 2. 21.

### 거창군수

#### 1. 가축사육제한구역 지형도면 작성 취지

- 「토지이용규제 기본법」 제8조에 의한 지형도면을 고시함으로써 토지이용규제를 투명화 함

#### 2. 가축사육제한구역 지형도면

- 거창군 홈페이지 및 공보 게재, 환경과에 비치 및 부동산종합공부시스템 등재
- 토지이용규제기본법 제8조에 의한 지형도면 등은 토지이용규제정보시스템 (<http://luris.mltm.go.kr>)에서 열람이 가능함

3. 이해관계인은 거창군 환경과(☎055-940-3514)로 문의하시기 바랍니다.

#### 4. 가축사육 제한구역 변경고시 내역

(단위: ㎡)

읍면	전부제한구역	일부제한구역			가축사육제한구역
		주거밀집지역에서 200m이내	주거밀집지역에서 300m이내	주거밀집지역에서 800m이내	
<b>총합계</b>	<b>55,008,364</b>	<b>128,166,644</b>	<b>196,066,467</b>	<b>492,586,913</b>	<b>531,312,469</b>
거창읍	11,849,279	21,696,446	28,411,786	47,480,222	48,586,071
주상면	-	8,494,635	13,370,460	36,499,296	36,499,296
웅양면	413,237	11,157,907	17,486,797	42,876,000	42,876,000
고제면	-	8,384,555	13,511,787	38,338,811	38,338,811
북상면	35,875,499	8,950,308	14,197,779	44,116,619	79,037,719
위천면	-	8,273,769	12,337,495	28,091,379	28,091,379
마리면	1,261,367	9,234,349	14,433,658	32,719,407	33,586,317
남상면	780,041	11,652,917	18,884,425	47,582,384	47,582,384
남하면	9,774	5,979,226	9,555,150	30,594,388	30,602,759
신원면	-	10,250,267	16,784,627	48,734,908	48,734,908
가조면	2,635,370	13,529,910	19,613,925	38,832,168	39,021,209
가북면	2,183,798	10,562,355	17,478,579	56,721,330	58,355,614

붙임 거창군 가축사육제한구역 지형도면 1부.

# 거창군 가축사육제한구역 지형도면고시 총괄도

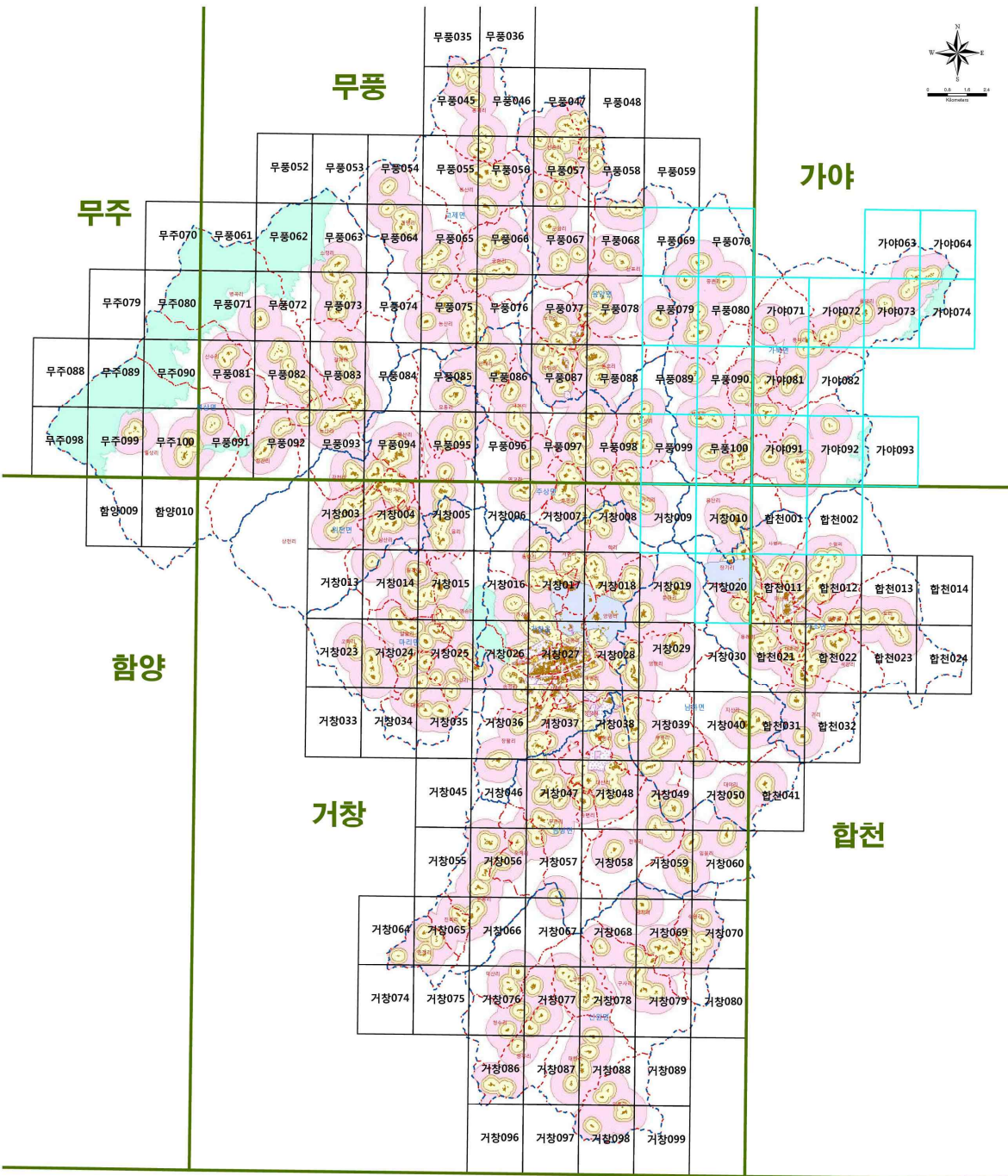

## 범례

	INDEX		자연공원
	읍면경계		주거밀집지역
	리경계		주거밀집지역 200m이내 지역
	주거상업공업지역		주거밀집지역 300m이내 지역
	상수원보호구역		주거밀집지역 800m이내 지역

# 도로명주소 고시

「도로명주소법」 제18조제2항에 따라 건물 등에 부여·폐지한 도로명주소를 다음과 같이 고시합니다.

2018. 2. 21.

거창군수

○ 도로명주소: 경상남도 거창군 창마1길 103-34 등 3건(부여 2, 폐지 1)

종전주소	도로명주소	도로명고시일	도로명 부여(폐지)사유	비고
( 별 도 열 람 )				

※ 고시내용 및 기타 자세한 사항은 거창군청 민원봉사실(☎055-940-3311~3)에 문의 또는 도로명주소 안내 홈페이지([www.juso.go.kr](http://www.juso.go.kr))에서 열람하시기 바랍니다.

○ 도로명주소 사용

- 도로명주소는 고시 후 「도로명주소법」 제19조제1항에 따라 공법관계에 있어서 주소로 사용됩니다.
- 공공기관에서 비치·관리하고 있는 각종 공부상 주소(소재지)는 해당기관에서 도로명주소로 변경합니다.

○ 도로명과 건물번호의 부여·변경·폐지 등

- 도로명 또는 건물번호의 부여·변경·폐지는 「도로명주소법 시행령」 제7조의3 및 제8조, 제9조에서 정한 절차에 따라 신청할 수 있습니다.
- 도로명은 「도로명주소법 시행령」 제7조제7항에 따라 도로명이 고시된 날부터 3년이 지난 후에 변경할 수 있습니다.

○ 참고사항

- 공동주택의 경우 종전주소의 공동주택명, 동·호와 도로명주소의 상세주소는 공법관계의 각종 공부상 기재된 주소로 합니다.

## ○ 도로명주소 고시 조서

일련 번호	종전주소	도로명주소	고 시 일		도로명부여사유	비고
			도로명	도로명주소		
1	경상남도 거창군 거창읍 대평리 614	경상남도 거창군 거창읍 밭들길 97-64	2009-12-28	2018-02-21	밭이 많아서 붙여진 옛지명이 반영된 도로	
2	경상남도 거창군 가조면 사병리 1500	경상남도 거창군 가조면 창마1길 103-34	2009-04-01	2018-02-21	고려 때부터 가소현 창고가 있어서 붙여진 자연마을 이름이 반영된 첫번째 도로	

## ○ 도로명주소 폐지

일련 번호	폐지도로명 주소	고 시 일		폐지사유	비고
		도로명	도로명주소		
1	경상남도 거창군 거창읍 죽전길 25-9	2009-04-01	2011-07-29	건물철거	

## 하천점용허가 고시

「하천법」 제33조제6항 및 같은 법 시행령 제38조의 규정에 따라 하천점용허가 사항을 다음과 같이 고시합니다.

2018년 2월 19일

### 거 창 군 수

하천의 명칭 (하천등급)	지산천, 양향천, 대곡천(지방하천)		
점용자의 성명	박광규 외 57명 (붙임 허가 조서 참조)	주소	붙임 허가 조서 참조
점용의 목적 및 개요	붙임 허가 조서 참조		
점용지역의 위치 및 면적	붙임 허가 조서 참조		
점용허가의 유효기간	2018년 01월 01일부터 2022년 12월 31일까지(5년간)		

붙임 하천점용허가 현황 1부.

## 거창군계획시설(공간시설:교통광장)사업 실시계획인가를 위한 열람·공고

『거창IC 회전교차로 설치공사』 추진에 따른 거창군계획시설(공간시설:교통광장)사업 실시계획인가 신청이 있어 『국토의 계획 및 이용에 관한 법률』 제90조 제1항 및 같은 법 시행령 제99조 제1항에 따라 다음과 같이 공고하오니 이해관계인은 열람하시기 바랍니다.

2018. 2. 19.

### 거 창 군 수

#### 1. 사업시행 개요

종류	명 칭	위 치		시행규모(m <sup>2</sup> )		사업기간	최 초 결정일	비고
		면	리	결정면적	금회시행			
군계획시설 (공간시설)	거창IC 회전교차로 설치공사	거창	대평	26,870.0	12,814.0	실시계획인가일로부터 2018.12.31	경고 제482호 (2017.11.30)	

2. 사업 시행자 : 경상남도 거창군 거창읍 중앙로 103 거창군수(건설과장)

3. 열람기간 : 신문게재 익일로부터 14일간

4. 열람장소 : 거창군청 도시건축과(☎055-940-3583)

5. 사용 또는 수용할 토지의 지번 및 지목과 소유권 이외의 권리명세서 : 붙임참조

6. 의견제출 및 열람 : 사업시행에 관한 세부내용 및 관계서류는 위 열람장소에 비치하고 토지·건축물 등의 소유자 및 이해관계인과 주민에게 보이고 있으니 의견이 있으신 분은 열람기간내 의견서를 열람장소 또는 우편으로 제출하여 주시기 바랍니다.



## 의견서(서식)

- 실시계획(안)에 대한 의견 및 그 사유
- 성 명 :
- 연락처 :
- 기타 참고사항.

□ 사용 또는 수용할 토지의 지번 및 지목과 소유권 이외의 권리명세서

일련 번호	소 재 지	지번	지목	지적 면적 (㎡)	편입 면적 (㎡)	소유자		소유권 이외의 권리		비고
						주소	성명	권리명	권리자	
합계	-	-	-	45,309	12,814					
1	거창읍 대평리	10-21	구	1,381	782		국(농림수산부)			국
2	“	907-4	도	1278	71		국(국토교통부)			국
3	“	899-2	도	85	16		국(농림수산부)			국
4	“	879-1	도	1314	585		국(국토교통부)			국
5	“	868-2	도	56	17		국(농림수산부)			국
6	“	805-1	도	5538	2355		국(국토교통부)			국
7	“	810-7	도	183	94		거창군			국
8	“	810-1	답	160	22	거창읍 정장리 40	이쌍순			
9	“	808-7	답	442	25		국(국토교통부)			국
10	“	810-6	도	14	14		국(국토교통부)			국
11	“	810-10	답	319	192		국(국토교통부)			국
12	“	808-5	답	270	107		국(국토해양부)			국
13	“	809-4	도	20	20		국(국토교통부)			국
14	“	808-4	도	92	69		국(국토교통부)			국
15	“	808-6	답	426	158		국(국토해양부)			국
16	“	808-8	답	181	5		국(국토교통부)			국
17	“	809	답	59	31		거창군			국
18	“	809-5	도	106	72		거창군			국
19	“	804-10	도	42	16		국(농림수산부)			국
20	“	1346-11	도	1263	565		국(국토교통부)			국
21	“	543-1	도	8571	2615		국(국토교통부)			국
22	“	907-6	도	730	120		국(국토교통부)			국

23	“	543-2	구	17,719	890		국(농림수산부)			국
24	“	895-2	도	5	5		국(농림수산부)			국
25	“	880-7	도	234	168		국(국토교통부)			국
26	“	880-2	도	409	11		국(국토교통부)			국
27	“	880-3	도	497	5		거창군			국
28	“	880-8	도	39	39		국(건설부)			국
29	“	880-9	도	48	48		거창군			국
30	“	880-5	답	6	6	거창읍 정장리 56	이동구			
31	“	880-6	도	21	21		국(국토교통부)			국
32	“	809-7	도	226	226		국(농림수산부)			국
33	“	810-5	도	542	542		국(국토교통부)			국
34	“	810-8	도	269	269		거창군			국
35	“	810-12	답	187	187	거창읍 정장리 56	이동구			
36	“	810-11	답	602	602	거창읍 정장리 56	이동구			
37	“	1351-1	답	31	31		거창군			국
38	“	1351-10	답	13	13		거창군			국
39	“	1351	도	231	231		거창군			국
40	“	1347-14	창	295	295		거창군			국
41	“	1347-13	창	980	980		거창군			국
42	“	809-1	도	27	27		국(농림수산부)			국
43	“	1328-3	도	172	41		국(농림수산부)			국
44	“	1346-20	도	100	100		거창군			국
45	“	1346-19	도	124	124		국(건설부)			국
46	“	1353-11	답	2	2	서울시 동대문구 이문동 394-14	정익치			

## 공 시 송 달 공 고

「자동차관리법」 제43조제1항 「건설기계관리법」 제13조1항을 위반한자에 대하여 「질서위반행위규제법」 제16조 같은법 제17조에 따라 과태료 처분사전통지서, 부과, 독촉 고지서, 압류예고문을 등기우편 송달하였으나 이사감, 수취인불명 등의 사유로 송달이 불가능하여 「행정절차법」 제14조제4항에 따라 공시송달 공고합니다.

- 공고내용: 자동차·건설기계관리법위반자 과태료 처분사전통지서 등
- 공고기간: 2018. 2. 19. ~ 2018. 3. 9.
- 공고대상: 불임
- 문 의 처: 거창군청 민원봉사실 민원담당(☎055-940-3293)

공고기간 내에 처분사항에 대하여 서면, 구술 등으로 의견을 제출할 수 있으며, 기한 경과 시에는 의견이 없는 것으로 간주하여 처리됩니다. 자동차와 건설기계 검사기간 위반자 중 「질서행위규제법」 제18조에 따라 과태료 행정처분전 자진 납부 시 부과금의 20%를 감경 받을 수 있으며 같은법 제24조에 따라 과태료 부과처분 후 납부 지연 시 가산금 5%, 증가산금 매월 1.2%인 최고 77% 부과됨을 알려드립니다.

만약 납부자가 과태료를 납부하지 않을 시에는 「질서위반행위규제법」 제55조에 의거 자동차의 등록번호판이 영치될 수 있으며, 국세 또는 지방세 체납처분의 예에 따라 자동차, 부동산 등에 대한 압류 조치가됨을 공고합니다.

2018년 2월 19일

## 거 창 군 수

불임 2018년 1월 자동차건설기계 검사경과 과태료 우편반송분 공시송달 명단 1부.

## 공 시 송 달 공 고

「자동차관리법」 제43조제1항 같은법 시행규칙 제63조, 제77조의2의 규정에 따라 자동차 검사사전안내, 검사 유효기간경과 안내, 검사명령서, 운행정지명령서 「건설기계관리법」 제13조 위반자에 대하여 같은법 시행규칙 제30조에 따라 정기검사 최고를 우편송달 하였으나 이사, 수취불명 등의 사유로 반송되어 송달이 불가능함에 따라 「행정절차법」 제14조제4항의 규정에 따라 다음과 같이 공시송달 공고합니다.

### 다 음

- 공고제목: 자동차·건설기계 정기검사 사전안내, 경과안내, 검사 명령서, 운행 정지명령서 등 반송분 공시 송달 공고
- 공고기간: 2018. 2. 19. ~ 2018. 3. 9
- 공고대상: 붙임
- 문 의 처: 거창군청 민원봉사실 민원담당 (☎055-940-3293)

공시송달 대상자는 빠른 시일 내 정기검사를 받으시기 바라며 정기검사기간이 계속 지연될 경우 「자동차관리법」 제84조제3항 건설기계관리법 제44조제3항 규정에 따라 최대 50만원의 과태료가 부과될 수 있으며, 「자동차관리법」 제37조제3항에 따라 자동차의 등록번호판이 영치될 수 있으며, 같은법 제81조제22호의 규정에 의하여 1년이하의 징역 또는 1천만원이하의 벌금이 부과될 수 있으며 「건설기계관리법」 제6조제1항에 따라 건설기계가 직권말소 될 수 있음을 알려드리니 양지하시기 바랍니다.

2018년 2월 19일

## 거 창 군 수

붙임 2018년 1월 자동차건설기계검사경과 우편반송분 공시송달 명단 1부.

## 농촌체험휴양마을 사무장 채용 공고

거창군 남상면 솔향담은장마을의 농촌체험관광 활성화를 위한 프로그램 개발과 마을홍보 사무장을 다음과 같이 채용하고자 하오니 많은 응모 바랍니다.

2018년 2월 19일

### 거 창 군 수

#### 1. 채용분야 및 인원

- 채용분야 : 농촌체험휴양 마을프로그램 개발과 홍보 사무장
- 근무지 : 남상면 솔향담은 장마을
- 채용인원 : 1명
- 채용기간 : 2018년 4월 1일 ~ 2018년 12월 31일

#### 2. 담당업무

- 마을체험 프로그램개발 운영활동 지도
- 마을홍보·마케팅, 홈페이지 관리운영
- 회계·고객관리, 마을사무 관리, 주민교육

#### 3. 시험방법 : 서류전형 및 면접시험

- 서류전형 : 자격요건, 직무수행에 관련된 자격과 경력 심사
- 면접시험 : 서류전형 합격자에 한하여 당해 직무수행에 필요한 능력과 적격성 검정

#### 4. 채용자격 기준

- 채용공고일 현재 만19세 이상인 사람으로서 상근직 근무가 가능하며 체험마을사무장의 주요 담당원활한 수행이 가능한 사람 / 겸직 금지
- 동일한 조건일 경우에는 체험지도사 및 마을해설사 교육과정 이수자, 관광학과 졸업자 및 관련 직종 경험자, 농업인 자녀 등을 우선 채용

- 거주지제한 : 접수일 현재 거창군에 주민등록이 되어있는 사람

## 5. 지원서 교부 및 접수

- 접수기간 : 2018. 2. 19.(월) ~ 2018. 3. 11.(일) / 20일간
- 접수처
  - 접 수 : 거창군농업기술센터 농촌진흥과 귀농귀촌담당
  - 접수방법 : 응시지원서와 직무수행계획서를 작성하여 3. 11.(일)까지 접수
    - ① 방문접수 : 농업기술센터 1층 귀농귀촌담당으로 제출 / 공휴일 제외
    - ② 이메일접수: miry35@korea.kr

## 6. 서류전형 합격자 발표

- 서류전형 후 면접대상 통보 : 2018. 3. 13.(화) / 개별 통보
- 면접시험일시, 장소 : 2018. 3. 15.(목) 15:00시 거창군농업기술센터

## 7. 제출서류

- 채용지원사업 지원서, 직무수행 계획서 각 1부 / 붙임 서식
- 사진 2매 : 지원서 제출전 6월이내 촬영한 동일원판의 탈모 상반신 사진(3.5cm×4.5cm)를 응시원서에 붙임
- 최종학교 졸업 증명서, 학위 증명서 각 1부
- 자기소개서 각 1부(A4용지 2매 분량 이내 - 붙임서식)
- 자격증, 수료증, 면허증 사본(원본지참)
- 경력증명서(근무지별) 각 1부

## 8. 기타사항

- 최종합격자 결정자가 합격등록 포기 시는 차 순위 자로 합격결정
- 보 수 : 월 1,580천원
- 기타 문의사항
  - 남상 솔향담은장마을(010-3044-1069)로 문의해주시고, 채용에 관련한 사항은 농업기술센터 귀농귀촌담당(055-940-8162)으로 문의해 주시기 바랍니다.

## 농촌체험휴양마을 사무장 채용지원사업 지원서

① 응시 번호	신청자	② 성 명 (한 자)	③ 주민등록 번호	(만 세)	⑤ 사 진 (3.5cm×4.5cm)
	④ 최종 학력	학교(졸업, 중퇴)			
⑥ 주 소					
⑦ 연 락 처	(자 택) (휴대폰)	⑧ 자격증			
⑨ 주요경력					
⑩ 병력관계		⑪ 거창군전입일			
<p>본인은 응시자격에 적합할 뿐아니라 위 기재사항은 사실과 상위 없으며, 만일 시험합격 또는 임명 후에 허위사실이 판명되었을 경우에는 합격 또는 임명의 취소처분에도 이의를 제기하지 아니할 것을 서약하면서 2018년도 농촌체험휴양마을 사무장 채용지원사업 지원서를 제출합니다.</p> <p style="text-align: right; margin-right: 50px;">                 년      월      일                  성      명                      (서명 또는 인)             </p>					
거창군수    귀하					

----- (절취선) -----

<h3 style="margin: 0;">응 시 표</h3> <p style="margin: 0;">농촌체험휴양마을 사무장 채용시험</p>					
⑫ 응시 번호	⑬ 성 명	(한글)	(한자)	(만 세)	⑮ 사 진 (반명합판)
	⑭ 생년월일				

붙임 : 마을사무장 직무수행계획서 1부



# 자기소개서

- 주 소 :
- 성 명 :
- 내 용

2018. .

작성자 : ○ ○ ○ (서명)

## ※ 작성요령

- 위 양식에 따라 자유롭게 기술하되, 성장과정, 가족사항, 좌우명, 군복무, 학교생활 / 전공분야, 근무·연구활동 / 업적 등이 나타나도록 작성
- 분량은 A4용지 2매 이내로 하고, 워드프로세서를 사용하여 작성

농촌체험·휴양마을사업 사무장 직무수행계획서

①신청자	(성명)	(생년월일)		
②채용희망마을				
③추진목표				
④직무수행계획 개요				
⑤담당업무(분야) 및 주요내용				
⑥직무수행계획	분기	담당업무	주요내용 및 계획	비고

이상과 같이 2018년도 농촌체험·휴양마을사업 사무장 지원사업의 사무장 직무수행계획서를 제출합니다.

신청일 :       년    월    일  
 신청인 :                   (인)

※ 작성요령

- ① 신청자 : 신청자의 성명 및 생년월일을 기재
- ② 채용희망마을 : 채용희망마을의 주소 및 마을명을 기재
- ③ 추진목표 : 사무장 지원사업 추진에 따른 목표를 기재
- ④ 직무수행계획 개요 : 사무장 직무수행계획에 대한 전반적인 내용을 기재
- ⑤ 담당업무(분야) 및 주요내용 : 사무장 직무수행시 담당업무(분야) 및 주요내용을  
우선순위를 명시하여 구체적으로 상세히 기재
  - \* 담당업무(분야) 작성예 : 마을단위 체험프로그램 개발·운영, 체험활동 지도, 마을  
홍보·마케팅, 홈페이지 관리·운영, 마을 종합관리시스템(RUCOS)내 마을자료 관리, 회계·  
고객 관리 등 마을사무관리, 마을축제 등 이벤트 기획·운영, 주민교육 등
- ⑥ 직무수행계획 : 사무장 직무수행계획을 월별로 구체적으로 상세히 기재(추진  
일정, 추진방법, 추진전략 등을 명시)
  - \* 각 해당란에 기입할 내용이 많은 경우에는 별지 첨부 가능

## 2018년 산림병해충 예찰방제단 모집 3차공고

지구온난화에 따른 산림식생대의 변화로 다양화하는 산림병해충 및 생활권 수목병해충에 능동적으로 대처하기 위한 산림병해충 예찰방제단을 다음과 같이 공개 모집합니다.

2018년 2월 19일  
거창군수(인)

1. 채용분야 및 예정인원 : 산림병해충 예찰방제단, 4명
2. 신청자격 : 공고일 현재 만18세 이상으로 거창군 실 거주자
3. 선발방법 : 서류심사, 면접(체력검사)
4. 공고 및 접수기간
  - 공고기간: 2018. 2. 19.(월) ~ 2. 25.(일) / 7일간
  - 접수기간: 2018. 2. 22.(목) ~ 2. 25.(일) / 4일간

※ 2018. 2. 25.(일) 18:00까지 신청서 접수 및 우편 도착분에 한함.
5. 면접 일시 및 장소 : 2018. 2. 27.(화) 군청 중회의실 10:00~
6. 신청서 교부 및 접수처
  - 주 소: (50132) 경상남도 거창군 거창읍 중앙로 103 거창군 산림과
  - 방 문: 거창군 산림과 산림보호담당(055-940-3474)
  - 접수 기간 내에 신청서를 작성하여 본인직접 방문접수 및 우편접수

### 7. 신청서류

(필 수)

- 산림병해충 예찰·방제단 사업 참여 신청서 1부(소정양식)
- 개인정보 수집·이용·제공 및 고유식별정보 처리에 관한 동의서 1부(소정양식)
- 경력 및 이력부 1부
- 주민등록등본 1부(세대주 또는 부양가족 확인용)
- 채용 신체검사서 1부(국·공립의료기관에서 발급)-합격자에 한함

※ 신체검사서상 “이상” 판정 결과가 있을 경우 사역이 불가함.

**(가산점 해당자 첨부서류 : 대상자에 한함)**

- 산림관련 경력증명 확인서, 교육이수 증명서, 자격증 사본
- 운전면허증, 각종 장비관련자격증 사본
- GPS, GIS 및 한글, 엑셀등 컴퓨터 관련 자격증 사본

**8. 근무조건**

가. 모집분야 : 산림병해충 예찰방제단

나. 사역기간 : 2018. 3월 ~ 12월(예산범위 내)

다. 인 건 비 : 반장 68,000원/일, 반원 65,000원/일

※ 간식비등 일체 부대경비 포함된 금액임.

라. 근무시간 : 1일 8시간(09:00~18:00), 주 5일 근무

(필요한 경우 공휴일 근무 및 근무시간 조정)

마. 기타수당

- 1주간 개근자 : 1일의 주차수당 지급

- 1개월간 개근자 : 1일의 연차휴가 부여

※ 4대보험 적용에 따른 보험료 중 본인 부담금은 임금에서 공제

바. 후생복지 : 4대 보험가입

**9. 합격자 발표**

가. 1차 서류전형 합격자(개별통보) : 2018. 2. 26.(월)

나. 2차 면접시험(개별통보) : 2018. 2. 27.(화) 예정

다. 최종합격자 발표(개별통보) : 2018. 2. 28.(수) 예정

**10. 사업내용(해당임무)**

가. 산림병해충 예찰(재선충병 피해목등)

: 피해목 조사, 감염목 표시, 시료채취, 피해구역도 작성등

나. 소나무재선충병 피해목 등 방제작업

: 기계톱 사용벌채, 벌채목 운반 및 집재, 훈증 및 파쇄작업등

다. 각종 방제작업 장비 관리 및 방제단 차량운전, 차량유지관리

라. 돌발해충 발생조사 및 긴급방제 작업 투입

- 마. 기타 산림병해충 방제 관련 업무지원 및 보조등
- 바. 소나무재선충병 이동단속
- 사. 산불예방활동 및 산불진화작업 투입(재난으로 인한 긴급 시)

## 11. 고용조건

- 가. 고용조건 일체는 거창군 기간제 및 단시간근로자 관리규정과 2018년 재정지원 일자리사업 종합지침에 따라 운영합니다.
  - 중복참여 제한
  - 반복참여 제한: 참여시작 예정일을 기준으로 하여 직전3년 이내에 2년 이상 직접일자리사업에 참여한 이력이 있으면서, 최근에 참여한 일자리사업 종료 후 1년이 경과하지 않은 신청자 등
- 나. 본 예찰방제단은 매년 산림병해충 발생상황등에 따라 운영여부 및 규모 결정되는 일시적 사업으로 다음해 재고용이 보장되지 않습니다.
- 다. 산림병해충 예찰방제단으로 고용시에는 반드시 우리군이 정하는 바에 따라 기술교육을 의무적으로 받아야 합니다.(미 이수시 사역중단조치)
- 라. 신청자가 많은 경우 아래 우선순위를 고려하여 선발합니다.
  - 산림청에서 시행하는 산림병해충 예찰방제단 기술교육 과정을 수료한자
  - 『국가기술자격법』에 의한 산림분야 자격증 소지자
  - 산림분야에서 공무원으로 2년이상 근무한자
  - 국가·지자체 또는 공공기관 등에서 산림관련 근무경력이 2년 이상인 자
  - 중등교육기관 또는 전문대학 이상의 산림관련 학과를 졸업한 자
  - 기타 산림병해충 예찰방제단 활동에 적합하다고 인정하는 자
- 마. 사업중 상습음주행위, 근무지 무단이탈, 근무태만과 작업능력이 현저히 떨어지는 자와 작업근무 방해자 등은 사역을 강제 사역중단 조치하며 특히 고의로 산업재해를 일으켜 산재보험을 청구하는 행위에 대하여 사법기관에 고발조치하며 향후 우리시의 각종 사업에 참여를 제한합니다.

## 12. 기타사항

- 가. 본 시험 일정은 사정에 의하여 변경될 수 있으며, 변경사항은 별도 통보합니다.

- 나. 기재착오 또는 누락이나 연락불능 등으로 인한 불이익은 응시자의 책임으로 하고 제출된 서류는 일체 반환하지 아니하며, 서류의 내용이 허위로 판명된 경우에는 합격 후에도 이를 취소할 수 있습니다.
- 다. 자세한 사항은 거창군 산림과 산림보호담당(☎055-940-3474)으로 문의하시기 바랍니다.

## 산림병해충 예찰방제단 사업 참여 신청서

접수번호						(신청일자 : 2017. . .)
성 명			주민등록번호 (외국인등록번호)	-		
주 소	( - )					
이메일주소			전화번호 (핸드폰번호)			
타 일자리사업 참여제의 SMS 수신 동의 여부 * 일모아시스템의 다른 일자리사업에서 신청자 부족으로 참여자 선발 이 어려운 경우 귀하의 연락처로 참여제의 문자 발송						동의( ) 미동의( )
세대주 여부	① 해당    ② 해당없음		세대원수(세대주, 동거인제외)		명	
학 력	학 교 명	전 공		재 학 기 간	비 고	
	고등학교/대학교					
	대학원				수료/학위취득	
주 요 경 력	직 장 명	담 당 업 무		재 직 기 간		
자격증 또는 관련 교육 이수 여부	자격증/교육 명			취득/수료시점		
장비사용 및 차량구비 여부	GPS 기기	사용가능 ( )		사용경력 없음 ( )		
	엔진톱, 예취기 등	사용가능 ( )		사용경력 없음 ( )		
	차량 구비여부	4륜 차량( )	2륜 차량( )	없음 ( )		
구직등록여부	등록 ( ), 미등록 ( )					

- ① 본 신청서는 산림병해충 예찰방제단 사업 참여자 선정을 위한 기초 자료로서 참여자의 본인, 배우자, 관계인의 재산 및 소득 심사 자료로 활용됩니다.
- ② “개인정보보호법”에 따라 “개인정보 수집·이용·조회·제공 동의서”를 작성하여 주시기 바랍니다.(뒷면)
- ※ 귀하는 개인정보제공에 대하여 **동의를 거부할 권리가 있으며, 동의를 거부할 경우 불이익 (산림병해충 예찰방제단사업 참여자 선정 제한 등)**이 있을 수 있습니다.

**2018년    월    일    신청인    성명 :**    (날인/서명)



# 개인정보 수집·이용·제공 및 고유식별정보 처리에 관한 동의서

## 1. 개인정보의 수집·이용에 관한 사항

재정지원 일자리사업 참여 신청과 관련하여 「고용정책기본법」 제13조의2에 근거하여 아래와 같이 귀하의 개인정보를 수집·이용하기 위하여 「개인정보보호법」 제15조에 따라 동의를 구합니다.

- 개인정보의 수집·이용 목적 : 재정지원 일자리사업 참여자 선정 심사, 구직등록 여부, 계약 체결, 중앙부처·지방자치단체의 일자리관련시스템 등 정보제공 및 정책자료 활용(사업 관련 각종 연구·설문조사 포함)
- 수집·이용할 개인정보 항목 및 보유, 이용기간

구분	개인정보	보유·이용기간
필수항목	(본인) 성명, 주민등록번호, 주소, 성별, 연락가능한 전화번호	동의일로부터 10년
	(가구원) 성명, 주민등록번호	참여자 선정종료시
선택항목	(본인 및 가구원) 재산, (본인) 기초생활수급자여부, 차상위계층여부, 한부모가정여부 등 각 사업기관이 수집하는 개인정보를 추가하여 기재	참여자 선정종료시
취업취약계층항목	(본인) 북한이탈주민여부, 여성가장여부, 위기청소년가족여부, 결혼이민여성여부, 장기실업자여부, 장애인여부, 저소득층 가구 해당여부	동의일로부터 10년
	(본인 및 가구원) 건강보험료	참여자 선정종료시

## 2. 개인정보의 제공에 관한 사항

재정지원 일자리사업 참여 신청과 관련하여 「고용정책기본법」 제13조의2에 근거하여 아래와 같이 귀하의 개인정보를 제공하기 위하여 「개인정보보호법」 제17조 및 제18조에 따라 동의를 구합니다.

- 개인정보를 제공받는 자 : 안전행정부, 보건복지부, 고용노동부, 여성가족부, 국가보훈처, 지방자치단체, 한국고용정보원, 건강보험공단, 국세청
- 개인정보를 제공받는 자의 이용·제공 목적 : 건강보험부과금액, 가입자구분 및 증번호 등 건강보험정보 및 공적연금가입 정보, 가구재산, 고용보험가입 및 실업급여수급정보, 구직활동정보, 주민등록 등 관련자료 확인을 통한 재정지원 일자리사업 참여자 선정 및 참여자 참여비 지급, 취업지원
- 제공할 개인정보 항목 : (본인) 성명, 주민등록번호, 참여기간, 월별 지급액, 계좌번호, 취업취약계층유형정보 (가구원) 주민등록번호, 참여자 정보
- 제공받는 자의 개인정보의 보유, 이용기간: 제공일로부터 6개월(피제공기관의 법률에서 기간을 별도로 명시한 경우 해당 법률에 따름)

## 3. 고유식별정보의 처리에 관한 사항

재정지원 일자리사업 참여 신청과 관련하여 「고용정책기본법」 제13조의2에 근거하여 아래와 같이 귀하의 고유식별정보를 처리하기 위하여 「개인정보보호법」 제24조에 따라 동의를 구합니다.

- 고유식별정보의 수집·이용 목적 : 재정지원 일자리사업 신청자 본인 확인 및 자격증빙
- 수집·이용할 고유식별정보 항목 : (본인) 주민등록번호 또는 외국인등록번호(외국인일 경우) (가구원) 주민등록번호 또는 외국인등록번호(외국인일 경우)
- 고유식별정보의 보유·이용기간 : (본인) 동의일로부터 10년, (가구원) 참여자 선정 심사
- ※ 귀하는 상기 1~3번 사항에 대하여 각각 동의를 거부할 수 있습니다. 다만, 이에 대한 동의를 하지 않을 경우에는 참여자가 직접 관계서류를 제출해야 하며, 부득이한 경우 참여자 선정이 제한될 수 있음을 알려 드립니다(만 14세 미만인 경우에는 법정대리인이 동의)

※ 신청자 및 가구원 고유식별정보를 포함한 개인정보 수집·이용·제공 동의/미동의의 자필 서명란

성명	관계	1. 수집·이용	2. 제공	3. 고유식별정보처리	서명
	본인	<input type="checkbox"/> 동의 <input type="checkbox"/> 미동의	<input type="checkbox"/> 동의 <input type="checkbox"/> 미동의	<input type="checkbox"/> 동의 <input type="checkbox"/> 미동의	
		<input type="checkbox"/> 동의 <input type="checkbox"/> 미동의	<input type="checkbox"/> 동의 <input type="checkbox"/> 미동의	<input type="checkbox"/> 동의 <input type="checkbox"/> 미동의	
		<input type="checkbox"/> 동의 <input type="checkbox"/> 미동의	<input type="checkbox"/> 동의 <input type="checkbox"/> 미동의	<input type="checkbox"/> 동의 <input type="checkbox"/> 미동의	
		<input type="checkbox"/> 동의 <input type="checkbox"/> 미동의	<input type="checkbox"/> 동의 <input type="checkbox"/> 미동의	<input type="checkbox"/> 동의 <input type="checkbox"/> 미동의	
		<input type="checkbox"/> 동의 <input type="checkbox"/> 미동의	<input type="checkbox"/> 동의 <input type="checkbox"/> 미동의	<input type="checkbox"/> 동의 <input type="checkbox"/> 미동의	
		<input type="checkbox"/> 동의 <input type="checkbox"/> 미동의	<input type="checkbox"/> 동의 <input type="checkbox"/> 미동의	<input type="checkbox"/> 동의 <input type="checkbox"/> 미동의	

(뒷면)

20    년    월    일

거창군수 귀하

# 경 력 및 이 력 부

성 명	한 글			사 진 (3 * 4cm)
	생년월일			
연 락 처			주 소	
주요이력 (교육사항 포함)				
소지 자격증				
고 용 기 간	해당 지원 분 야			
	기 타 산림사업			
기 타				

※ 교육사항은 수료증 사본, 자격증 소지자는 사본 첨부

※ 신청자격 제한(공통사항)

- 산림에서 기계 장비를 사용하는 중노동임을 고려하여 작업도구 사용 등에 장애 (청각·간질·정신질환 등)가 있는 장애인
- 고교·대학(이하 “2년제·3년제 대학과 대학원을 포함한다”) 재학생
  - \* 다만, 2018년 2월 고교·대학졸업 예정자 및 구직 등록한 대학휴학생, 방송통신대학 야간대학 재학생의 경우는 참여 가능
- 전년도 사업 추진 과정 시 참여자가 상습적으로 결근, 지각, 조퇴하거나 음주, 근무지 이탈 또는 감독자의 지시에 불응하는 등 근무태도가 불량하여 사업 참여를 배제 받은 자
- 1세대 2인 이상의 신청자(1세대 당 1인만 사업 참여 가능)
- 직접일자리 사업 연례적 반복 참여는 최대 2년까지만 허용하고, 2년 초과시 1년간 참여 제한
  - ※ 최근3년 기준, 1년간 미참여자는 취업지원프로그램 참여등 적극적인 구직 활동의 노력이 확인되어야 신청가능.
- 실업급여 수급자 또는 최종 수급일로부터 90일이 지나지 않은 자.
  - ※ 반복참여와 관련하여 만 65세 이상자, 국민기초생활수급 보장법에 따른 기초생활수급자 또는 차상위계층으로서 근로능력, 질병정도, 가족사항(돌봄대상 가족) 등에 따라 반복참여를 허용할 상당한 이유가 있다고 판단되는 경우는 예외적으로 참여가능
  - ※ 취업지원 프로그램 수료시 예외적으로 참여가능
- 타 일자리사업에 중복적으로 참여한 자
- 가구소득이 기준 중위소득의 60%를 초과하거나 2억원 이상 재산을(토지·건축물·주택, 자동차 등 재산액 합계)보유한 주민등록등·초본에 기재된 가구의 구성원(순 자산 2억원 미달일 경우 신청자가 직접 공증서류 제출)

< 가구원수별 ‘18년 기준 중위소득의 60% >

(단위: 원)

구분	1인	2인	3인	4인	5인	6인
기준중위소득60%	1,672,000 (기준중위소득 100%)	1,708,000	2,210,000	2,712,000	3,213,000	3,715,000

- 공적연금 수령자
- 공무원 · 군인 · 사학연금 수령자

위의 제한사항은 일모아시스템을 확인 및 조회

# 공 시 송 달

아래 지방세 고지서를 귀하에게 송달하고자 하였으나 수취인 부재 등으로 송달이 불가하므로 납기를 2018년 3월 31일로 변경하여 지방세기본법 제33조의 규정에 의하여 공시송달하오니 거창군청 재무과 또는 읍·면사무소에서 고지서를 발급받아 기한 내 금융기관에 납부하여 주시기 바랍니다.

2018년 2월 20일

## 거 창 군 수

### ◆ 공시송달 대상자 ◆

연 번	납세자명	주소 또는 거소	세목	년도	기분	세 액	비 고
1	농*법*누*농*주*회 사	거창군 거창읍 개화2길 1**	취득세	2018	수시분	462,930	
2	농*법*누*농*주*회 사	거창군 거창읍 개화2길 1**	취득세	2018	수시분	172,930	
3	농*법*누*농*주*회 사	거창군 거창읍 개화2길 1**	취득세	2018	수시분	652,620	
4	농*회*법*아*	영양군영양읍동서**	취득세	2018	수시분	59,450	

# 소하천의 점용 허가 공고

거창군 남하면 공고 제2018- 1호

「소하천정비법」 제14조 제1항 및 같은 법 시행규칙 제10조 제2항에 따라 소하천 점용 허가를 다음과 같이 공고합니다.

2018년 2월 19일

## 거창군수

시행자 (점용·사용자)	상호 및 명칭			
	대표자 (성명)	추세분 외 12명 (붙임 허가 조서 참조)	주소	붙임 허가 조서 참조
소하천명		아주천, 월곡천 (소하천)		
공사(점용·사용) 개요	위치	붙임 허가 조서 참조		
	면적	붙임 허가 조서 참조	폐천부지(廢川敷地) 예상 면적	m <sup>2</sup>
	점용기간	2018년 01월 01일부터 2022년 12월 31일까지(5년간)		
	목적 및 사유	붙임 허가 조서 참조		

열람서류

1. 실시설계도서
2. 위치도(축척 5만분의 1 지형도)

210mm×297mm[백상지 80g/㎡(재활용품)]

붙임 소하천점용허가 현황 1부.