

공 보

제652호 2018. 7. 4.(수)

선 결	기관의 장
--------	-------

고 시

거창군 고시 제2018-80호 거창군계획시설(교통시설소로2-197호선외 2) 사업 실시계획인가 고시 3

거창군 고시 제2018-81호 거창군계획시설(교통시설 소로2-4호선)사업 실시계획인가 고시 6

거창군 고시 제2018-82호 거창군계획시설(교통시설 중로2-10호선외2호선)사업 실시계획인가 고시 8

거창군 고시 제2018-83호 대지조성사업 사업계획(변경)승인 고시 10

거창군 고시 제2018-84호 도로명주소 개별고시 12

공 고

거창군 공고 제2018-819호 전기발전(태양광)사업 양수 인가 공고 알림 14

거창군 공고 제2018-830호 2018년 직접일자리사업(조경분야) 근로자 모집 공고 16

거창군 공고 제2018-833호 거창군계획시설(교통시설주차장)사업 실시계획 인가를 위한 열람·공고 ... 26

거창군 공고 제2018-842호 영농정착금 보조금 환수 독촉고지서 반송분에 대한 공사송달 공고 29

회 계									
--------	--	--	--	--	--	--	--	--	--

발행 : 거창군 / 편집 : 기획감사실 (055-940-3043, 행정 3043)

거창군계획시설(교통시설:소로2-197호선외 2) 사업 실시계획 인가 고시

경상남도 고시 제115호(1979.05.24)로 최초 결정된 군계획시설(교통시설 :소로2-197호선), 경상남도 고시 제103호(1995.05.12)로 최초 결정된 군계획시설(교통시설 : 소로2-195호선), 군계획시설(교통시설 : 소로2-196호선)사업에 대하여 『국토의 계획 및 이용에 관한법률』 제88조, 제91조 및 같은 법 시행령 제100조의 규정에 따라 다음과 같이 실시계획 인가 고시합니다.

2018. 06. 29.

거 창 군 수

1. 사업개요

종류	사업명	위치		시행규모						시행위치		최초결정일	비고
		읍	리	등급	류별	번호	연장(m)	폭(m)	면적(m ²)	시점	종점		
도시계획시설	도시계획도로 (소로2-197호선)	가조	마상	소로	2	197	147.0	8.0	1220	가조면 수월리 446-9	가조면 마상리 173-1	경상남도고시 제115호 (79.05.24)	
도시계획시설	도시계획도로 (소로2-195호선)	가조	마상	소로	2	195	130.0	8.0	1038	가조면 마상리 6-4	가조면 마상리 860-1	경상남도고시 제103호 (95.05.12)	
도시계획시설	도시계획도로 (소로2-196호선)	가조	마상	소로	2	196	106.0	8.0	878	가조면 마상리 171-1	가조면 마상리 9	경상남도고시 제103호 (95.05.12)	

2. 사업시행자의 성명 및 주소

- 성 명: 거창군수(도시건축과장)
- 사업명: 가조 수월리(소로2-197호선외2) 도시계획도로 개설공사
- 주 소: 경상남도 거창군 거창읍 중앙로 103

3. 사업의 착수 및 준공예정일

- 착수 예정일 : 실시계획인가일
- 준공 예정일 : 2019. 06. 30

4. 사용 또는 수용할 토지의 지번 및 지목과 소유권 이외의 권리명세서

소로 2-197호선 토지편입조서

일련 번호	소재지	지번	지목	지적 면적 (㎡)	편입 면적 (㎡)	소유자		소유권 이외의 권리		비고
						주소	성명	권리명	권리자	
합계	-	-	-	17,889	3,136					
소계	-	-	-	7,418	1,151					
1	마상리	173	답	880	149		거창군			
2	마상리	7-5	답	159	159		거창군			
3	마상리	7-7	답	6	6		거창군			
4	마상리	6-6	답	231	231		거창군			
5	마상리	861-28	도	4,039	29		국(국토교통부)			
6	마상리	5-2	답	217	217		거창군			
7	수월리	450-2	전	186	186		거창군			
8	수월리	451-3	도	171	171		거창군			
9	수월리	446-9	도	1,529	3		거창군			

□ 소로 2-196호선 토지편입조서

일련 번호	소재지	지번	지목	지적 면적 (㎡)	편입 면적 (㎡)	소유자		소유권 이외의 권리		비고
						주소	성명	권리명	권리자	
소계	-	-	-	1,768	856					
10	마상리	171-1	전	356	13		거창군			
11	마상리	171	전	860	291	경남 거창군	거창군			
12	마상리	8-3	답	267	267		거창군			
13	마상리	7-3	답	285	285		거창군			

□ 소로 2-195호선 토지편입조서

일련 번호	소재지	지번	지목	지적 면적 (㎡)	편입 면적 (㎡)	소유자		소유권 이외의 권리		비고
						주소	성명	권리명	권리자	
소계	-	-	-	8,703	1,129					
14	마상리	6-4	답	374	374		거창군			
15	마상리	9	답	2,311	314		거창군			
16	마상리	8-2	답	12	12		거창군			
17	마상리	15-1	답	82	82		거창군			
18	마상리	16-2	답	98	98		거창군			
19	마상리	860-13	천	277	197		국(국토교통부)			
20	마상리	860-1	천	5,272	49		국(국토교통부)			
21	마상리	860-2	천	277	3		국(국토교통부)			

5. 법 제99조의 규정에 의한 공공시설 등의 귀속 및 양도에 관한 사항 : 해당없음

거창군계획시설(교통시설:소로2-4호선)사업 실시계획 인가 고시

경상남도 고시 제1977-256호(1977.04.25.)로 최초 결정된 군계획시설(교통시설 :소로2-4호선)사업에 대하여 『국토의 계획 및 이용에 관한법률』 제88조, 제91조 및 같은 법 시행령 제100조의 규정에 따라 다음과 같이 실시계획 인가 고시합니다.

2018. 6. 29.

거 창 군 수

1. 사업개요

종류	사업명	위치		시행규모						시행위치		최초결정일	비고
		읍	리	등급	류별	번호	연장(m)	폭(m)	면적(m ²)	시점	종점		
도시계획시설	도시계획도로(소로2-4호선)	거창	대동	소로	2	4	98.0	8.0	879	거창읍 대동리 664-19번지	거창읍 대동리 657번지	경상남도 고시 제1977-256호(1977.04.25.)	

2. 사업시행자의 성명 및 주소

- 성명 : 거창군수(도시건축과장)
- 주소 : 경상남도 거창군 거창읍 중앙로 103

3. 사업의 착수 및 준공예정일

- 착수 예정일 : 실시계획인가일
- 준공 예정일 : 2019. 12. 31.

4. 사용 또는 수용할 토지의 지번 및 지목과 소유권 이외의 권리명세서

- 소로3-249호선

○ 소로 2 - 4호선

번호	소재지	지 번	지목	지적면적	편입면적	소 유 자		소유권이외의 권리		비고
				(㎡)	(㎡)	성 명	주 소	권리명	권리자	
계		17필지		9,702	876					
1	거창읍 대동리	664-30	대	7	7	거창군				
2	"	664-19	답	120	120	거창군				
3	"	664-9	대	159	25	거창군				
4	"	664-3	전	468	184	거창군				
5	"	666	잡	461	70	거창군				
6	"	660	답	129	89	거창군				
7	"	960-1	도	7,368	98	국 토 교 통 부				
8	"	659-2	대	66	46	거창군				
9	"	629-2	도	7	6	신용진	629-2			
10	"	659-1	도	7	7	유준이	630			
11	"	656-8	대	5	5	진성태	749-5			
12	"	630-3	대	76	8	거창군				
13	"	656-1	도	40	40	거창군				
14	"	630-2	도	23	23	유기순	630-2			
15	"	630-1	대	169	62	거창군				
16	"	657	도	521	85	거창군				
17	"	631	대	76	1	거창군				
			-	이	하	여	백	-		

5. 법 제99조의 규정에 의한 공공시설 등의 귀속 및 양도에 관한 사항 : 해당없음

거창군계획시설(교통시설:중로2-10호선외2)사업 실시계획 인가 고시

건설부 고시 제1976-256호(1976.02.27.)로 최초 결정된 군계획시설(교통시설 :중로2-10호선), 경상남도 고시 제1977-256호(1977.4.25.)로 최초 결정된 군계획시설(교통시설 : 소로2-284호선), 거창군 고시 제2001-60호(2001.12.31.)로 최초 결정된 군계획시설(교통시설 : 소로2-288호선) 사업에 대하여 『국토의 계획 및 이용에 관한법률』 제88조, 제91조 및 같은 법 시행령 제100조의 규정에 따라 다음과 같이 실시계획 인가 고시합니다.

2018. 6. 29.

거창군수

1. 사업개요

종류	사업명	위치		시행규모						시행위치		최초결정일	비고
		읍	리	등급	류별	번호	연장(m)	폭(m)	면적(m ²)	시점	종점		
도시계획시설	아림사 주변 도시계획도로 (중로2-10호선)	거창	가지대동	중로	2	10	60.3	15.0	1,558	거창읍 가지리 181번지	거창읍 대동리 561-2번지	건설부 고시 제1976-194호 (1976.02.07.)	
도시계획시설	도시계획도로 (소로2-284호선)	거창	대동	소로	2	284	38.5	8.0	171	거창읍 대동리 567-3	거창읍 대동리 567-3	경상남도 고시 제1977-256호 (1977-04.25.)	
도시계획시설	도시계획도로 (소로2-288호선)	거창	대동	소로	2	288	78.0	8.0	593	거창읍 대동리 565번지	거창읍 대동리 562번지	거창군 고시 제2001-60호 (2001.12.31.)	

2. 사업시행자의 성명 및 주소

- 성명 : 거창군수(도시건축과장)
- 주소 : 경상남도 거창군 거창읍 중앙로 103

3. 사업의 착수 및 준공예정일

- 착수 예정일 : 실시계획인가일
- 준공 예정일 : 2019. 12. 31.

4. 사용 또는 수용할 토지의 지번 및 지목과 소유권 이외의 권리명세서

○ 중로 2 - 10호선

번호	소재지	지 번	지목	지적면적	편입면적	소 유 자		소유권이외의 권리		비고
				(㎡)	(㎡)	성 명	주 소	권리명	권리자	
계		7필지		15,138	1,558					
1	거창읍 가지리	181	답	1,209	340	거창군				
2	"	181-1	구	116	53	거창군				
3	"	1689-10	구	10,669	148	농림축산 식품부				
4	"	1695	도	423	117	국토교통부				
5	거창읍 대동리	559-2	전	346	346	거창군				
6	"	563	답	1,882	474	거창군				
7	"	561-2	전	493	80	거창군				

○ 소로 2 - 284호선

번호	소재지	지 번	지목	지적면적	편입면적	소 유 자		소유권이외의 권리		비고
				(㎡)	(㎡)	성 명	주 소	권리명	권리자	
계		1필지		298	171					
1	"	567-3	전	298	171	거창군				

○ 소로 2 - 288호선

번호	소재지	지 번	지목	지적면적	편입면적	소 유 자		소유권이외의 권리		비고
				(㎡)	(㎡)	성 명	주 소	권리명	권리자	
계		1필지		3,015	593					
1	거창읍 대동리	565	전	1,233	231	정 * 철	서울 양천구 목동서로 400, 1017동 202호			
						최 * 운	서울 양천구 목동서로 400, 1017동 202호			
2	"	562	전	1,782	362	거창군				

5. 법 제99조의 규정에 의한 공공시설 등의 귀속 및 양도에 관한 사항 : 해당없음

고 시 문

거창군 고시 제 2018 - 83호

대지조성사업계획 (변경)승인

정윤재(에버그린전원마을 대표)가 시행하는 대지조성사업계획을 「주택법」 제15조의 6항의 규정에 의거 변경승인하고 다음과 같이 고시합니다.

2018년 7월 일

거창군수

1. 사업명 : 에버그린전원마을 대지조성사업[수월리 산97-97]

2. 사업주체

가. 상호 : 에버그린전원마을

나. 대표자 : 정윤재

다. 영업소재지 : 경남 거창군 가조면 의상봉길 45-37

3. 사업시행지의 위치·면적·규모

가. 위치 : 경남 거창군 가조면 수월리 산97-97외 3필지

나. 사업면적 : 22,260㎡

다. 규모 : 주택용지 20필지

구분	면적(㎡)	구성비(%)	비고
계	변경전 : 22,260 변경후 : 20,119	100	
주거용지	변경전 : 16,681 변경후 : 15,262	75.86	
단지내도로	변경전 : 3,692 변경후 : 3,463	17.21	
공공시설용지 (공용상수도, 녹지공간, 저류지)	변경전 : 1,887 변경후 : 1,394	6.93	

4. 사업시행기간 : 2015년 6월 12일 ~ 2018년 10월 31일(1년 연장)

5. 기타 허가조건 : 종전과 같음

6. 붙임 : 도로의 지정(변경)공고

도로의 지정(변경) 공고

아래 사항을 「건축법」 제2조제1항제11호나목 및 같은법 제45조 규정에 따라 도로로 지정(변경)하고 공고합니다.

1. 사업위치 : 거창군 가조면 수월리 산97-97외 3필지
2. 사업면적 : 20,119㎡
3. 도로지정면적
 - 가조면 수월리 산97-97외 1필지 : 3,463㎡
4. 토지소유자 : 정운재
5. 승인번호 : 2015-도시건축과-대지조성사업계획승인-1
6. 도로현황도

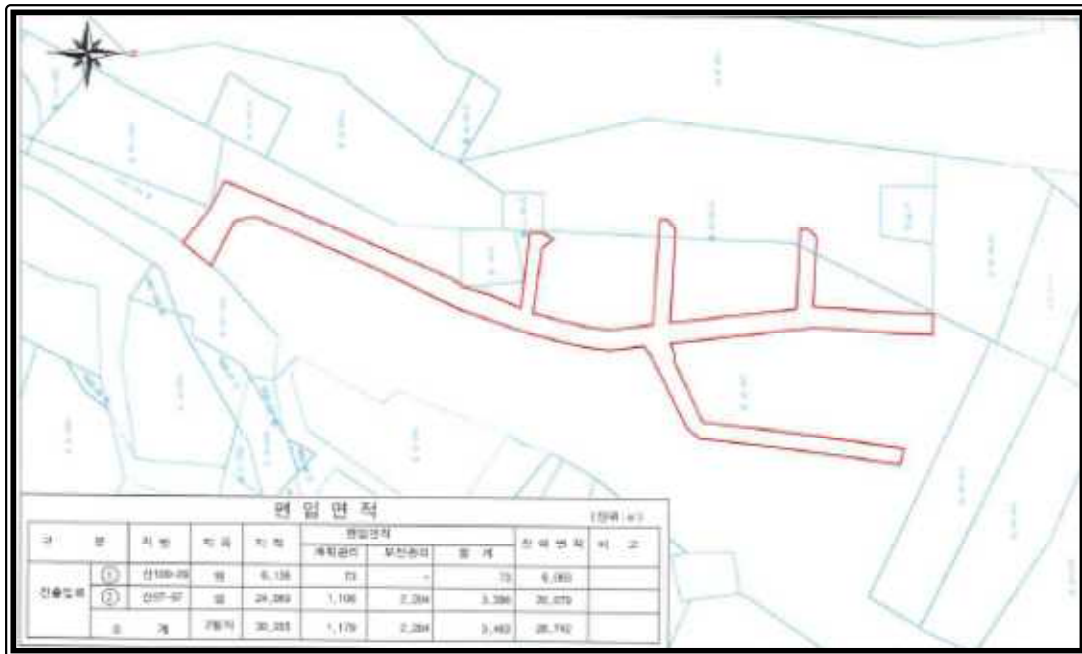

2018. 07. 02.
거창군수

※ 관계서류(도서는) 거창군 도시건축과 건축사업담당(☎940-3603)에 비치합니다.

거창군 고시 제2018 - 84호

도로명주소 고시

「도로명주소법」 제18조제2항에 따라 건물 등에 부여한 도로명주소를 다음과 같이 고시합니다.

2018. 7. 4.

거창군수

○ 부여한 도로명주소: 경상남도 거창군 거창읍 강남로1길 16 등 3건

종전주소	도로명주소	도로명고시일	도로명 부여(폐지)사유	비고
(별 도 열 람)				

○ 도로명주소 사용

- 도로명주소는 고시 후 「도로명주소법」 제19조제1항에 따라 공법관계에 있어서 주소로 사용합니다.
- 공공기관에서 비치·관리하고 있는 각종 공부상 주소(소재지)는 해당기관에서 도로명주소로 변경합니다.

○ 도로명과 건물번호의 부여·변경·폐지 등

- 도로명 또는 건물번호의 부여·변경·폐지는 「도로명주소법 시행령」 제7조의3 및 제8조 제9조에서 정한 절차에 따라 신청할 수 있습니다.
- 도로명은 「도로명주소법 시행령」 제7조제7항에 따라 도로명이 고시된 날부터 3년이 지난 후에 변경할 수 있습니다.

○ 참고사항

- 공동주택의 경우 종전주소의 공동주택명, 동·호와 도로명주소의 상세주소는 공법관계의 각종 공부상 기재된 주소로 합니다.
- 고시내용 및 기타 자세한 사항은 거창군청 민원봉사실(☎055-940-3311~3)에 문의 또는 도로명주소 안내 홈페이지(www.juso.go.kr)에서 열람하시기 바랍니다.

○ 도로명주소 고시 조서

일련 번호	종전주소	도로명주소	고 시 일		도로명부여사유	비고
			도로명	도로명주소		
1	경상남도 거창군 거창읍 송정리 1101-2	경상남도 거창군 거창읍 강남로1길 16	2009-04-01	2018-07-04	강남로의 시작점에서 부터 첫번째로 분기되는 도로	
2	경상남도 거창군 주상면 남산리 1201	경상남도 거창군 주상면 상보광길 23-6	2009-04-01	2018-07-04	300여년 전 창녕 성씨가 열었다고 전해지는 자연마을 이름이 반영된 도로	
3	경상남도 거창군 고제면 농산리 618-1	경상남도 거창군 고제면 입석2길 142	2009-12-28	2018-07-04	마을에 큰 돌이 서 있다하여 붙여진 자연마을 이름이 반영된 두번째 도로	

전기사업 양수인가 공고

전기사업법 제10조 제1항 및 같은 법 시행령 제5조의 규정에 따라 전기사업(태양광발전)양수인가 신청을 수리하고, 같은 법 제10조 제3항 및 시행규칙 제10조의 규정에 따라 아래와 같이 공고합니다.

2018. 06. 28.

거창군



1. 공고명 : 전기(태양광발전)사업 양수 인가 공고
2. 공고기간 : 2018. 06. 28. ~ 2018. 07. 15.
3. 공고장소 : 홈페이지 또는 게시판
4. 공고내용 : 전기(태양광발전)사업 양수인가 내역
가. 아자아자 태양광발전소

구분		양도인	양수인
태양광 발전사업 (거창군 제2018 -120호)	발전소명	아자아자 태양광발전소	상화 태양광 발전소
	대표자	천병인	이화미
	소재지	경기도 용인시 처인구 중부대로 1348, 106동 1201호 (김량장동, 용인삼환나우빌)	대구광역시 달서구 학산로2길 27, 105동 1202호 (월성동, 월성화성타운)
	설치장소	경남 거창군 위천면 황산리 309 (토지 위)	
	설비용량	99.72kW(사업허가 용량)	
	허가일자	2018. 05. 14.	
	양수(예정)일	2018. 06. 28.	

나. 이레썬파워 태양광발전소

구분		양 도 인	양 수 인
태양광 발전사업 (거창군 제2018 -123호)	발전소명	이레썬파워 태양광발전소	신소 에너지
	대 표 자	손 창 식	신 충 섭
	소 재 지	경기도 용인시 기흥구 죽현로 12, 306동 1602호 (보정동, 죽현마을 동원로얄듀크)	대구광역시 달서구 조암남로 32길 13, 101동 703호 (유천동, 월배쌍용예가)
	설치장소	경남 거창군 위천면 황산리 321 (토지 위)	
	설비용량	99.72kW(사업허가 용량)	
	허가일자	2018. 05. 14.	
	양수(예정)일	2018. 06. 28.	

다. 매정 태양광발전소

구분		양 도 인	양 수 인
태양광 발전사업 (거창군 제2018 -129호)	발전소명	매 정 태양광발전소	양 지 태양광 발전소
	대 표 자	정 위 용	정 경 옥
	소 재 지	대구광역시 동구 화랑로 100길 17, 110동 203호 (용계동, 강변 동서마을)	경기도 성남시 분당구 장안로 41번길 13, 110동 304호 (분당동, 장안타운)
	설치장소	경남 거창군 위천면 황산리 309 (토지 위)	
	설비용량	99.72kW(사업허가 용량)	
	허가일자	2018. 05. 14.	
	양수(예정)일	2018. 06. 28.	

5. 양수내용 : 양도인의 전기사업(태양광발전 사업허가)에 관한 일체의 권리와 의무 양수. 끝.

2018년 직접일자리사업(조경분야) 근로자 모집공고

2018년 직접일자리사업(조경관리단, 산림경관관리단) 근로자를 아래와 같이 모집 공고합니다.

2018년 7월 2일

거창군



1. 채용분야 및 예정인원

연번	사업명	채용인원	주요업무내용
1	조경관리단	1(남)	가로수 및 녹지공간 관리(풀베기, 전정 등)
2	산림경관관리단	1(남)	주요 도로변 산림 연접지 경관정비

2. 근무처 : 직접일자리사업 중앙부처·자치단체 합동지침(고용노동부)

3. 근로조건

- 근로기간 : 2018. 7월 ~ 11월(예산범위 내)
- 보수수준 : 1일 60,240원(2018년 최저임금, 시간당 7,530원)

구분	기본급	부대경비	비고
조경관리단	60,240원(7,530원×8시간)	3,000원	통상임금
산림경관관리단	60,240원(7,530원×8시간)	3,000원	

※ 부대경비(출·퇴근 및 작업 장소 이동에 따른 수당, 간식비 등)

- 근무시간 : 주5일, 1일 8시간(09:00~18:00)
 - ※ 하절기, 동절기 근무시간 조정 가능
- 기타사항 : 4대 보험가입, 주휴수당 및 연차유급휴가 지급
- 근무부서 : 산림과 공원녹지담당
 - 근로지역 : 거창군 전역(생활권산림, 녹지공간, 숲가꾸기사업지 등)

4. 신청자격(공통)

- 거창군 공무원 근로자 관리규정 제8조의 규정에 의한 결격사유에 해당되지 아니한 자
- 공고일 기준 거창군에 주소를 둔 만 18세 이상의 근로능력을 가진 자로서 정기소득이 없는 자
- 기타 2018년 직접일자리사업 중앙부처·자치단체 합동지침(고용노동부)에 따른 신청자격제한에 대하여 적합한 자[붙임2참고]

5. 우선선발(사업별 상이)

- 취업취약계층 및 청년장년층 우선선발
- 산림(조경,식물)관련 기술자, 경력자 가점 부여
 - 산림자원의 조성 및 관리에 관한 법률 시행령」 별표 2에 따른 산림경영기술자 기능2급 이상 또는 동등한 자격요건을 가진 자
 - 산림관련 고교·대학 졸업자
- 임업기계 사용·운반 등 원활한 근로를 위한 차량소지자 가점부여

6. 응시원서 교부 및 접수

- 접수기간 : 2018. 07. 02.(월) ~ 07. 09.(월) / 8일간
- 원서교부 및 접수처: 거창군청 산림과(공원녹지담당)
 - ※ 응시원서는 거창군청 홈페이지 (<http://www.geochang.go.kr>) 「고시·공고」란 채용 공고문에 첨부
- 접수방법 : 접수기간 내에 응시원서 및 개인정보수집동의서[붙임1]를 작성하여 근무시간 내 직접제출
- 제출서류
 - 가. 응시원서 및 개인정보수집이용 동의서 1부
 - ※ 개인정보수집·이용·제공 및 고유식별정보처리에 관한 동의서 첨부 동의서 미제출시, 자격, 소득, 재산 등의 선발기준 확인 서류는 별도 제출(미제출시 최저점 부여)
 - 나. 공무원 채용 신체검사서 1부(최종시험 합격자에 한함, 개별통보 예정)
 - ※ 공무원채용신체검사서는 서류심사 등에서 탈락할 수 있으므로 비용절약을 위해 대상자 예비 선정 시 제출토록 하고 있으며,

이상이 있을시 선발 배제

- 다. 주민등록 등본 1부(주소이력사항 기재, 시험공고일 이후 발행 분)
- 라. 기타 이력서 기재내용 관련 증빙서류 첨부
 - 자격(면허)증 사본 또는 자격을 증명하는 서류 등
- 마. 구직등록증

7. 채용방법 및 일정

○ 채용방법: 공개채용

- 가. 제1차 시험 : 서류전형(결격사유 조회, 일모아시스템 조회 등)
 - 서류전형 합격자 발표 : 2018. 07. 13.(금)예정, 개별통보
- 나. 제2차 시험 : 면접 및 실기시험 (제1차 시험 합격자에 한함)
 - 면접일시: 2018. 07. 17.(화) 예정, 개별통보
- 다. 최종합격자 발표 : 2018. 07. 18.(수) 예정, 개별통보
 - ※ 최종 합격자에 한하여 공무원 신체검사서 제출, 이상 없을 시 사역

8. 기타사항

- 본 시험 일정은 사정에 의하여 변경될 수 있으며, 변경사항은 별도 통보합니다.
- 응시원서에 휴대폰 등 연락 가능한 전화번호를 반드시 기재하시기 바랍니다.
- 기재착오 또는 누락이나 연락불능 등으로 인한 불이익은 응시자의 책임으로 하고, 서류의 내용이 허위로 판명된 경우에는 합격 후에도 이를 취소할 수 있습니다. 또한, 최종 합격 유무와 관계없이 신청서류 및 구비서류 반환 불가함을 알려드립니다.
- 자세한 사항은 거창군 산림과 공원녹지담당(☎055-940-3484)으로 문의하시기 바랍니다.

붙임: 1. 신청서 및 동의서 1부(별첨).

2. 신청자격제한 및 취업취약계층 확인방법 참고자료 1부(별첨). 끝.

(뒷면)

개인정보 수집·이용·제공 및 고유식별정보 처리에 관한 동의서

1. 개인정보의 수집·이용에 관한 사항

직접 일자리사업 참여 신청과 관련하여 「고용정책기본법」 제13조의2에 근거하여 아래와 같이 귀하의 개인정보를 수집·이용하기 위하여 「개인정보보호법」 제15조에 따라 동의를 구합니다.

- 개인정보의 수집·이용 목적 : 재정지원 일자리사업 참여자 선정 심사, 구직등록 여부, 계약 체결, 중앙부처·지방자치단체의 일자리관련시스템 등 정보제공 및 정책자료 활용(사업 관련 각종 연구·설문조사 포함)
- 수집·이용할 개인정보 항목 및 보유, 이용기간

구분	개인정보	보유·이용기간
필수항목	(본인) 성명, 주민등록번호, 주소, 성별, 연락가능한 전화번호	동의일로부터 10년
	(가구원) 성명, 주민등록번호	참여자 선정종료시
선택항목	(본인 및 가구원) 재산, (본인) 기초생활수급자여부, 차상위계층여부, 한부모가정여부 등 각 사업기관이 수집하는 개인정보를 추가하여 기재	참여자 선정종료시
취업취약계층항목	(본인) 북한이탈주민여부, 여성가장여부, 위기청소년가족여부, 결혼이민여성여부, 장기실업자여부, 장애인여부, 저소득층 가구 해당여부	동의일로부터 10년
	(본인 및 가구원) 건강보험료	참여자 선정종료시

2. 개인정보의 제공에 관한 사항

직접 일자리사업 참여 신청과 관련하여 「고용정책기본법」 제13조의2에 근거하여 아래와 같이 귀하의 개인정보를 제공하기 위하여 「개인정보보호법」 제17조 및 제18조에 따라 동의를 구합니다.

- 개인정보를 제공받는 자 : 안전행정부, 보건복지부, 고용노동부, 여성가족부, 국가보훈처, 지방자치단체, 한국고용정보원, 건강보험공단, 국세청
- 개인정보를 제공받는 자의 이용·제공 목적 : 건강보험부과금액, 가입자구분 및 증번호 등 건강보험정보 및 공적연금가입 정보, 가구재산, 고용보험가입 및 실업급여수급정보, 구직활동정보, 주민등록 등 관련자료 확인을 통한 재정지원 일자리사업 참여자 선정 및 참여자 참여비 지급, 취업지원
- 제공할 개인정보 항목 : (본인) 성명, 주민등록번호, 참여기간, 월별 지급액, 계좌번호, 취업취약계층유형정보 (가구원) 주민등록번호, 참여자 정보
- 제공받는 자의 개인정보의 보유, 이용기간 : 제공일로부터 6개월(피제공기관의 법률에서 기간을 별도 명시한 경우 해당 법률에 따름)

3. 고유식별정보의 처리에 관한 사항

직접 일자리사업 참여 신청과 관련하여 「고용정책기본법」 제13조의2에 근거하여 아래와 같이 귀하의 고유식별정보를 처리하기 위하여 「개인정보보호법」 제24조에 따라 동의를 구합니다.

- 고유식별정보의 수집·이용 목적 : 재정지원 일자리사업 신청자 본인 확인 및 자격증빙
- 수집·이용할 고유식별정보 항목 : (본인) 주민등록번호 또는 외국인등록번호(외국인일 경우) (가구원) 주민등록번호 또는 외국인등록번호(외국인일 경우)
- 고유식별정보의 보유·이용기간 : (본인) 동의일로부터 10년, (가구원) 참여자 선정 심사
- ※ 귀하는 상기 1~3번 사항에 대하여 각각 동의를 거부할 수 있습니다. 다만, 이에 대한 동의를 하지 않을 경우에는 참여자가 직접 관계서류를 제출해야 하며, 부득이한 경우 참여자 선정이 제한될 수 있음을 알려 드립니다(만 14세 미만인 경우에는 법정대리인이 동의)

※ 신청자 및 가구원 고유식별정보를 포함한 개인정보 수집·이용·제공 동의/미동의 자필 서명란

성명	관계	1. 수집·이용	2. 제공	3. 고유식별정보처리	서명
	본인	<input type="checkbox"/> 동의 <input type="checkbox"/> 미동의	<input type="checkbox"/> 동의 <input type="checkbox"/> 미동의	<input type="checkbox"/> 동의 <input type="checkbox"/> 미동의	
		<input type="checkbox"/> 동의 <input type="checkbox"/> 미동의	<input type="checkbox"/> 동의 <input type="checkbox"/> 미동의	<input type="checkbox"/> 동의 <input type="checkbox"/> 미동의	
		<input type="checkbox"/> 동의 <input type="checkbox"/> 미동의	<input type="checkbox"/> 동의 <input type="checkbox"/> 미동의	<input type="checkbox"/> 동의 <input type="checkbox"/> 미동의	
		<input type="checkbox"/> 동의 <input type="checkbox"/> 미동의	<input type="checkbox"/> 동의 <input type="checkbox"/> 미동의	<input type="checkbox"/> 동의 <input type="checkbox"/> 미동의	
		<input type="checkbox"/> 동의 <input type="checkbox"/> 미동의	<input type="checkbox"/> 동의 <input type="checkbox"/> 미동의	<input type="checkbox"/> 동의 <input type="checkbox"/> 미동의	
		<input type="checkbox"/> 동의 <input type="checkbox"/> 미동의	<input type="checkbox"/> 동의 <input type="checkbox"/> 미동의	<input type="checkbox"/> 동의 <input type="checkbox"/> 미동의	
		<input type="checkbox"/> 동의 <input type="checkbox"/> 미동의	<input type="checkbox"/> 동의 <input type="checkbox"/> 미동의	<input type="checkbox"/> 동의 <input type="checkbox"/> 미동의	

20 년 월 일

거 창 군 수 귀 하

(뒷면)

개인정보 수집·이용·제공 및 고유식별정보 처리에 관한 동의서

1. 개인정보의 수집·이용에 관한 사항

직접 일자리사업 참여 신청과 관련하여 「고용정책기본법」 제13조의2에 근거하여 아래와 같이 귀하의 개인정보를 수집·이용하기 위하여 「개인정보보호법」 제15조에 따라 동의를 구합니다.

- 개인정보의 수집·이용 목적 : 재정지원 일자리사업 참여자 선정 심사, 구직등록 여부, 계약 체결, 중앙부처·지방자치단체의 일자리관련시스템 등 정보제공 및 정책자료 활용(사업 관련 각종 연구·설문조사 포함)
- 수집·이용할 개인정보 항목 및 보유, 이용기간

구분	개인정보	보유·이용기간
필수항목	(본인) 성명, 주민등록번호, 주소, 성별, 연락가능한 전화번호	동의일로부터 10년
	(가구원) 성명, 주민등록번호	참여자 선정종료시
선택항목	(본인 및 가구원) 재산, (본인) 기초생활수급자여부, 차상위계층여부, 한부모가정여부 등 각 사업기관이 수집하는 개인정보를 추가하여 기재	참여자 선정종료시
취업취약계층항목	(본인) 북한이탈주민여부, 여성가장여부, 위기청소년가족여부, 결혼이민여성여부, 장기실업자여부, 장애인여부, 저소득층 가구 해당여부	동의일로부터 10년
	(본인 및 가구원) 건강보험료	참여자 선정종료시

2. 개인정보의 제공에 관한 사항

직접 일자리사업 참여 신청과 관련하여 「고용정책기본법」 제13조의2에 근거하여 아래와 같이 귀하의 개인정보를 제공하기 위하여 「개인정보보호법」 제17조 및 제18조에 따라 동의를 구합니다.

- 개인정보를 제공받는 자 : 안전행정부, 보건복지부, 고용노동부, 여성가족부, 국가보훈처, 지방자치단체, 한국고용정보원, 건강보험공단, 국세청
- 개인정보를 제공받는 자의 이용·제공 목적 : 건강보험부과금액, 가입자구분 및 증번호 등 건강보험정보 및 공적연금가입 정보, 가구재산, 고용보험가입 및 실업급여수급정보, 구직활동정보, 주민등록 등 관련자료 확인을 통한 재정지원 일자리사업 참여자 선정 및 참여자 참여비 지급, 취업지원
- 제공할 개인정보 항목 : (본인) 성명, 주민등록번호, 참여기간, 월별 지급액, 계좌번호, 취업취약계층유형정보 (가구원) 주민등록번호, 참여자 정보
- 제공받는 자의 개인정보의 보유, 이용기간 : 제공일로부터 6개월(피제공기관의 법률에서 기간을 별도 명시한 경우 해당 법률에 따름)

3. 고유식별정보의 처리에 관한 사항

직접 일자리사업 참여 신청과 관련하여 「고용정책기본법」 제13조의2에 근거하여 아래와 같이 귀하의 고유식별정보를 처리하기 위하여 「개인정보보호법」 제24조에 따라 동의를 구합니다.

- 고유식별정보의 수집·이용 목적 : 재정지원 일자리사업 신청자 본인 확인 및 자격증빙
- 수집·이용할 고유식별정보 항목 : (본인) 주민등록번호 또는 외국인등록번호(외국인일 경우) (가구원) 주민등록번호 또는 외국인등록번호(외국인일 경우)
- 고유식별정보의 보유·이용기간 : (본인) 동의일로부터 10년, (가구원) 참여자 선정 심사
- ※ 귀하는 상기 1~3번 사항에 대하여 각각 동의를 거부할 수 있습니다. 다만, 이에 대한 동의를 하지 않을 경우에는 참여자가 직접 관계서류를 제출해야 하며, 부득이한 경우 참여자 선정이 제한될 수 있음을 알려 드립니다(만 14세 미만인 경우에는 법정대리인이 동의)

※ 신청자 및 가구원 고유식별정보를 포함한 개인정보 수집·이용·제공 동의/미동의 자필 서명란

성명	관계	2. 수집·이용	2. 제공	3. 고유식별정보처리	서명
	본인	<input type="checkbox"/> 동의 <input type="checkbox"/> 미동의	<input type="checkbox"/> 동의 <input type="checkbox"/> 미동의	<input type="checkbox"/> 동의 <input type="checkbox"/> 미동의	
		<input type="checkbox"/> 동의 <input type="checkbox"/> 미동의	<input type="checkbox"/> 동의 <input type="checkbox"/> 미동의	<input type="checkbox"/> 동의 <input type="checkbox"/> 미동의	
		<input type="checkbox"/> 동의 <input type="checkbox"/> 미동의	<input type="checkbox"/> 동의 <input type="checkbox"/> 미동의	<input type="checkbox"/> 동의 <input type="checkbox"/> 미동의	
		<input type="checkbox"/> 동의 <input type="checkbox"/> 미동의	<input type="checkbox"/> 동의 <input type="checkbox"/> 미동의	<input type="checkbox"/> 동의 <input type="checkbox"/> 미동의	
		<input type="checkbox"/> 동의 <input type="checkbox"/> 미동의	<input type="checkbox"/> 동의 <input type="checkbox"/> 미동의	<input type="checkbox"/> 동의 <input type="checkbox"/> 미동의	
		<input type="checkbox"/> 동의 <input type="checkbox"/> 미동의	<input type="checkbox"/> 동의 <input type="checkbox"/> 미동의	<input type="checkbox"/> 동의 <input type="checkbox"/> 미동의	
		<input type="checkbox"/> 동의 <input type="checkbox"/> 미동의	<input type="checkbox"/> 동의 <input type="checkbox"/> 미동의	<input type="checkbox"/> 동의 <input type="checkbox"/> 미동의	
		<input type="checkbox"/> 동의 <input type="checkbox"/> 미동의	<input type="checkbox"/> 동의 <input type="checkbox"/> 미동의	<input type="checkbox"/> 동의 <input type="checkbox"/> 미동의	

20 년 월 일

거 창 군 수 귀 하

※ 신청자격 제한(공통사항)

- 산림에서 기계 장비를 사용하는 중노동임을 고려하여 날카로운 작업도구 사용 등에 장애(청각·간질·정신질환 등)가 있는 장애인
- 고교·대학(이하 “2년제·3년제 대학과 대학원을 포함한다”) 재학생
 - * 구직 등록한 대학휴학생, 방송통신대학야간대학 재학생의 경우는 참여 가능
- 전년도 사업 추진 과정 시 참여자가 상습적으로 결근, 지각, 조퇴하거나 음주, 근무지 이탈 또는 감독자의 지시에 불응하는 등 근무태도가 불량하여 사업 참여를 배제 받은 자
- 1세대 2인 이상의 신청자(1세대 당 1인만 사업 참여 가능)
- 직접일자리 사업 연례적 반복 참여는 최대 2년까지만 허용하고, 2년 초과시 1년간 참여 제한
 - ※ 최근3년 기준, 1년간 미참여자는 취업지원프로그램 참여등 적극적인 구직 활동의 노력이 확인되어야 신청가능.
- 실업급여 수급자 또는 최종 수급일로부터 90일이 지나지 않은 자.
 - ※ 반복참여와 관련하여 만 65세 이상자, 국민기초생활수급 보장법에 따른 기초생활수급자 또는 차상위계층으로서 근로능력, 질병정도, 가족사항(돌봄대상 가족) 등에 따라 반복참여를 허용할 상당한 이유가 있다고 판단되는 경우는 예외적으로 참여가능
 - ※ 취업지원 프로그램 수료시 예외적으로 참여가능
- 타 일자리사업에 중복적으로 참여한 자
- 가구소득이 기준 중위소득의 60%를 초과하거나 2억원 이상 재산을(토지·건축물·주택, 자동차 등 재산액 합계)보유한 주민등록등·초본에 기재된 가구의 구성원(순 자산 2억원 미달일 경우 신청자가 직접 공증서류 제출)

< 가구원수별 ‘18년 기준 중위소득의 60% >

(단위: 원)

구분	1인	2인	3인	4인	5인	6인
기준 중위소득	1,672,000	2,847,000	3,683,000	4,519,000	5,355,000	6,191,000
60% 범위	1,672,000 (100%)	1,708,000	2,210,000	2,712,000	3,213,000	3,715,000

- ※ 1인 가구는 기준 중위소득 100%를 기준으로 한다.
- 공적연금 수령자
- 공무원 · 군인 · 사학연금 수령자

위의 제한사항은 일모아시스템을 확인 및 조회

취업취약계층 범주 및 확인방법 참고자료

☞ 신청자의 취약계층 해당여부는 사업수행기관이 일모아시스템에서 확인하는 것이 원칙

구 분	대상자 확인 시 참고할 수 있는 자료		
장애인	<ul style="list-style-type: none"> • 장애인증명서, 복지카드, 상이군경회원증, 장애진단서(전문 의) 		
6개월 이상 장기 실직자	<ul style="list-style-type: none"> • 고용센터, 지방자치단체 또는 국가나 지방자치단체가 고용촉진을 위한 사업을 위탁한 민간 취업알선기관에 구직을 신청한 날부터 기산하여 6개월 이상 실업상태에 있는 자 • 구직등록 여부 및 고용보험가입 이력조회 • 만20세~만35세 청년으로서 최근 6개월 이내에 대학 등 교육기관 재학생이 아니고, 사업장에 고용된 사실이 없으며, 구직등록을 마친 자 		
결혼이민자	<ul style="list-style-type: none"> • 국적 취득 전: 외국인등록증(F2 또는 F-5, F-6비자) • 국적 취득 후: 가족관계등록부의 혼인관계증명서 		
북한이탈주민	<ul style="list-style-type: none"> • 북한이탈주민 등록확인서 		
위기 청소년	<ul style="list-style-type: none"> • 소년원 퇴원 후 6개월 미만인 자로 소년원이 발급한 수용증명서가 있는 자 • 보호관찰청소년으로서 보호관찰 기관이 인정한 자 • 보육원 만기 퇴소 예정자(6개월 이내 만기 퇴소) 및 만기 퇴소한지 6개월 미만인 자 • 15~20세인 청소년으로서 고등학교·대학 등 교육기관 재학생이 아니고 동시에 사업장에 고용되지 않은 자 		
여성가장	구 분	첨 부 서 류	
	배우자 無	<ul style="list-style-type: none"> • 가족관계등록부 • 부모가 근로능력 없음을 증명하는 서류(해당자에 한) 	
	배우자 有	가출·행방불명	실종신고서
		장애	장애인등록증, 국가유공자증명서, 장해급여치급통지서 중 1
		질병	의사의 진단서
		군복무	복무확인서
		학교 재학	재학증명서
		교도소 입소	수용증명서, 형확정판결문
		구직등록후 6개월 이상 실업상태에 있는 배우자	직업안정기관(고용센터) 또는 자치단체장의 확인서
		이혼소송 제기	이혼소송확인서
기타 가족 생계 부양	통·반장의 확인서(검토)		

구 분	대상자 확인 시 참고할 수 있는 자료
성매매 피해자	<ul style="list-style-type: none"> ● 성매매피해여성 쉼터·보호시설 이용자 또는 상담 및 심리치료기관 등의 확인서
한부모가족 지원법에 의한 보호대상자	<ul style="list-style-type: none"> ● 한부모가족 증명서(읍면동 발급)
갱생보호 대상자	<ul style="list-style-type: none"> ● 한국법무보호복지공단, 갱생보호법인(민간법인 7개소)이 지원하였다는 확인서
수형자로서 출소 후 6개월 미만자	<ul style="list-style-type: none"> ● 교정시설(교도소, 구치소)에서 발급한 수용증명서
노숙인	<ul style="list-style-type: none"> ● 관련시설(노숙인 쉼터, 상담보호센터 등)에서 받은 추천서
만 55세 이상자	<ul style="list-style-type: none"> ● 참여시작(예정)일 시점 만 55세 이상인 자

거창군계획시설(교통시설:주차장)사업 실시계획 인가를 위한 열람·공고

거창군 고시 제2008-43호(2008.9.25.)로 결정 고시된 거창군계획시설(교통시설:주차장)사업 실시계획인가 신청사항에 대하여 『국토의 계획 및 이용에 관한 법률』 제90조 제1항 및 같은 법 시행령 제99조 제1항에 따라 다음과 같이 공고하오니 이해관계인은 열람하시기 바랍니다.

2018. 7. 4.

거 창 군 수

1. 사업시행지의 위치 : 경상남도 거창군 가조면 수월리 산11-1번지 일원

2. 사업의 종류 및 명칭

가) 종 류 : 군계획시설(교통시설:주차장)사업

나) 명 칭 : 거창 향노화 힐링랜드 주차장 정비사업

3. 사업규모

종류	시설명	시설의 종류	위 치	시 행 규 모(m ²)				최 초 결정일	비고
				결정면적	금회시행				
					대지면적	건축면적	연면적		
군 계획시설	교통시설	주차장	가조면 수월리 산11-1번지	5,000.0	4,634.0	1,446.61	1,446.61	거창군 고시 제2008-43호 (2008.9.25.)	

4. 사업 시행자 : 경상남도 거창군 거창읍 중앙로 103 거창군수(산림과장)

5. 사업기간 : 실시계획인가일로부터 ~ 2018.12.31

6. 열람기간 : 신문게재 익일로부터 14일간
7. 열람장소 : 거창군청 도시건축과(☎055-940-3583)
8. 사용 또는 수용할 토지의 지번 및 지목과 소유권 이외의 권리명세서 : 게재생략
(열람장소 비치)
9. 의견제출 및 열람 : 사업시행에 관한 세부내용 및 관계서류는 위 열람 장소에 비치하고 토지·건축물 등의 소유자 및 이해관계인과 주민에게 보이고 있으니 의견이 있으신 분은 열람 기간내에 의견서를 열람 장소 또는 우편으로 제출하여 주시기 바랍니다.

의견서(서식)

- 실시계획(안)에 대한 의견 및 그 사유
- 성 명 :
- 연락처 :
- 기타 참고사항.

□ 사용 또는 수용할 토지의 지번 및 지목과 소유권 이외의 권리명세서

일련 번호	소 재 지	지번	지목	지적 면적 (㎡)	편입 면적 (㎡)	소유자		소유권 이외의 권리		비고
						주소	성명	권리명	권리자	
합계	-	-	-	7,026	4,634					
1	가조면 수월리	산15-5	도	1,423	1,259		거창군			
2	가조면 수월리	산19-1	도	889	830		거창군			
3	가조면 수월리	산19-2	임	829	171		거창군			
4	가조면 수월리	산19-4	임	747	747		거창군			
5	가조면 수월리	산199-1	차	706	685		거창군			
6	가조면 수월리	산11-1	도	2,106	837		거창군			
7	가조면 수월리	산11-2	임	326	105	가조면 사병리 334	김종훈 거창군			

공 시 송 달 공 고

2017년도 귀농지원 보조금 집행 및 관리실태 특정감사 결과 처분 요구사항에 따른 독촉고지서를 납부의무자에게 등기로 발송하였으나 폐문부재의 사유로 반송되어 지방세기본법 제33조 및 행정절차법 제 14조 제4항의 규정에 의하여 다음과 같이 공시송달(공고)코자 합니다.

2018년 7월 4일

거 창 군 수

1. 제 목: 귀농지원 보조금 환수금액 납부 독촉고지서 송달불능에 따른 공시송달 공고
2. 공고기간: 2018. 7. 4. ~ 2018. 7. 19.(15일간)
3. 귀농 관련 보조금 수령자 전출에 따른 행정처분 내역

보조금 회수 대상자 처분내역			보조금 환수금액	부과대상자(보조금수령자)		반 송 유
사업명	보조금 지급일	전출일자		주 소	성명	
영농정착금	2011.4.22.	2013.12.17.	2,343,920	경남 거창군 위천면 원당1길 **	박영옥	폐문부재

4. 부과사유: 보조금 수령 후 5년 이내 전출
5. 납부방법: 상기 공고대상자는 공고기간 내 거창군농업기술센터 농촌진흥과에서 고지서를 발부받아 시중은행, 농·축·수협 및 우체국에서 납부하실 수 있으며, 기한 내 납부하지 않을 경우 보조금 관리에 관한 법률 제 33조 및 지방세외수입금의 징수 등에 관한 법률 제 9조에 따라 재산이 압류될 수 있음을 알려드립니다.
6. 기타사항: 기타 사항은 거창군농업기술센터 농촌진흥과 귀농귀촌담당(☎055-940-8163)로 문의하여 주시기 바랍니다.

붙임: 독촉고지서 반송내역 1부. 끝.

거창군 영농정착금 환수처분 독촉고지서 반송내역

연번	사업대상자	반송일자	주소	반송사유	등기번호
1	박영옥	2018. 6. 18.	경상남도 거창군 위천면 원당1길 **	폐문부재	16035-0137-1751