특 수 공 시

2018년도 지방재정 특수공시 작성 대상

연번	사업명	담당부서	전화번호	비 고
1	자연마을 방범용 CCTV 시스템 구축	안전총괄과	055-940-3773	
2	거창전통시장 주차장 복층화 사업	경제교통과	055-940-3683	
3	서출동류 물길 트레킹 코스 개발	문화관광과	055-940-3442	
4	빼재 산림레포츠파크 조성	산림과	055-940-3392	
5	거창 항노화 힐링랜드 조성	산림과	055-940-3393	
6	거창창포원 운영 활성화	환경과	055-940-8872	
7	거창위천 고향의 강 조성사업	건설과	055-940-3642	
8	가야문화권 특정지역 개발사업	도시건축과	055-940-3592	
9	치매안심센터 설치·운영	보건소	055-940-7912	
10	거창군립노인요양병원 치매병동 증축	보건소	055-940-8332	

1 자연마을 방범용 CCTV시스템 구축

사업목적

○ 농번기 농작물 도난 및 생활범죄 예방으로 지역주민 불안감 해소
○ 범죄 심리 억제 효과로 안전한 농촌 주거환경 조성

□ 사업개요

○ 위　　치 : 거창군 관내 427개 자연마을
○ 사업기간 : 2016년 ~ 2020년(5개년)
○ 사업내역 : CCTV카메라, 영상저장장치, 전원복구장치 및 부대설비
○ 사 업 비 : 3,818백만원

구 분	총 액	년도별 투자계획			
		기투자	2018년	2019년	2020년
계	3,818	933	475	950	1,460
국 비					
도 비					
군 비	3,818	933	475	950	1,460

□ 추진상황

○ 자연마을 CCTV 설치 현황

(단위 : 개소)

자연마을수	2016년	2017년	2018년	2019년	2020년(예정)
427	72	55	49	105	146

□ 향후추진계획

○ 2019. 7. : '19년 2차 자연마을 CCTV 사업계획서 작성
○ 2019. 7. ~ 8. : '19년 2차 자연마을 CCTV 조달계약 의뢰
○ 2019. 9. ~ 10. : '19년 2차 자연마을 CCTV 사업 착수 및 완료

□ 기대효과

○ 농번기 농작물 도난 예방 등 안전한 농촌 주거환경 조성
○ 범죄 용의차량의 신속한 검색으로 사건, 사고 해결에 기여

□ 조감도

추가제안
부 착 구 조 물
기존 한전주 부착
Arm 안내표지판
• Arm: SUS 1.5M 2T
• 안내표지판(500*200)
접지시설
• 3종접지
• 100Ω 미만
FHD네트워크 카메라
• 초저조도 1/1.8" CMOS
• 다중스트리밍
하우징 및 적외선투광기
• 조도센스에 의한 자동 On/OFF 구동방식
• 750nm 파장
• IR 방사거리 55m
LOCAL 함체
• SUS 이중함체, 도장
• 450*520*300
• CCTV안내판 부착
구 성 개 요
■ FHD 네트워크 카메라는 초저도카메라 적용으로 야간식별능력을 제고하고, IR 투광기 및 가변렌즈를 활용하여 차량번호인식이 가능토록 구성
■ 옥외에 설치되는 하우징, 함체 및 Arm은 내구성이 우수한 SUS 304 재질

2 거창전통시장 주차장 복층화사업

사업목적

○ 전통시장 이용객 편의시설 확충으로 시장경제 활성화
○ 주차공간 확보로 전통시장 주변 불법 주·정차 해소

□ 사업개요

○ 위　　치 : 거창군 거창읍 중앙리 154번지
○ 사업기간 : 2018. 9. 27 ~ 2019. 5. 20
○ 면　　적 : 3,270㎡
○ 사 업 량 : 2층 3단, 자주식 철골구조 주차장(148면)
- 부대시설 : 관리사무실, 화장실, 엘리베이터 1식(20인승), 휴게실 등
○ 사 업 비 : 3,298백만원(국비 1,758, 군비 1,540)

구 분	총 액	년도별 투자계획			
		기투자	2017년	2018년	2019년
계	3,298	0	0	2,930	368
국 비	1,758			1,758	
도 비	0				
군 비	1,540			1,172	368
민 자	0				

□ 추진상황

○ 2017. 3. 17. : 주차장 복층화사업 공모사업 선정(중소벤처기업부)
○ 2018. 7. 10. : 실시설계용역 완료
○ 2018. 7. 13. : 실시설계 BF인증(사전)
○ 2018. 8. 21. : 시공업체 계약(동화종합건설 외 3개사)
○ 2018. 9. 27. : 공사 착공
○ 2019. 5. 20. : 공사 준공
○ 2019. 5. 27. : 준공검사(건축, 전기, 소방, 통신 등)
○ 2019. 5. 30. : 건축물 BF 본인증 취득(우수)
○ 2019. 6. 1. : 주차장 민간단체 위탁(시장번영회)

□ 향후추진계획

❍ 2019. 8. ~ : 공영주차장 관리 및 운영조례 제정

❍ 2019. 8. ~ : 공영주차장 휴게쉼터 조성

□ 기대효과

❍ 주차면수 확장으로 만성적인 주차난 해소 및 시장경제 활성화에 기여

□ 주차장 전경

3 서출동류 물길 트레킹코스 개발사업

사업목적

○ 신규관광코스 개발과 브랜드 네이밍으로 명소화 추진을 통해 사계절 관광객이 찾을 수 있는 관광이미지 부각

○ 한정적 공간활용이 아닌 다양한 공간활용이 가능하도록 하기 위해 수승대관광지 및 월성계곡으로 이어지는 관광자원의 네트워크 구축으로 관광활성화 필요

□ 사업개요

○ 위　　치 : 거창군 북상면 창선리 ~ 월성리 일원

○ 사업기간 : 2018년 ~ 2019년

○ 조성면적 : 트레킹코스 개설 L=2.88km

○ 개발방법 : 거창군 시행

○ 사 업 비 : 1,020백만원(국비 450, 도비 135, 군비 435)

구 분	총 액	년도별 투자계획			
		기투자	2016년	2017년	2018년
계	1,020	0	20	100	900
국 비	450				450
도 비	135				135
군 비	435		20	100	315
민 자	0				

□ 추진상황

○ 2016. 6. : 기본설계용역 시행 및 완료

○ 2017. 12. : 실시설계용역 완료/ 주민설명회 개최

○ 2018. 5. : 공사 착공

○ 2018. 10. : 도유지 사용허가 완료

○ 2019. 1. : 제2차 주민설명회 개최

○ 2019. 3. : 군립공원 행위허가 완료

○ 2019. 4. : 산지전용(일시사용허가) 완료/ 하천점용 협의

□ 향후추진계획

○ 2019. 9. ~ : 사업 준공예정

□ 기대효과

❍ 자연경관을 살린 특색 있는 트레킹 코스 개발로 관광 명소화

□ 조감도

4 빼재 산림레포츠파크 조성

사업목적

○ 덕유산권을 중심 산림레포츠파크 형성으로 거창의 랜드마크 조성
○ 체험형, 체류형 관광객 유치로 레저와 힐링이 공존하는 거창군 이미지 제고 및 지역경제 활성화 도모

□ 사업개요

○ 위　　치 : 고제면 개명리 빼재 일원
○ 사업기간 : 2014년 ~ 2020년(7년)
○ 사업규모 : 979,276㎡
○ 사 업 비 : 35,900백만원(국비 18,200 도비 4,680 군비 13,020)

구 분	사업비	집행 및 확보액			확보계획			공정률
		소계	2018년까지	2019년	소계	2020년(예정액)	2020년 이후	
계	35,900	27,470	21,850	5,620	8,430	8,430	0	
생태교육장	10,000	10,000	10,000		–	–	–	완료
스피드익스트림	12,300	5,120	4,400	720	7,180	7,180		40%
휴양체험지구	11,400	11,400	7,200	4,200	–	–	–	50%
진입도로	2,200	950	250	700	1,250	1250	–	5%

○ 사업내용
- 스피드 익스트림타운: 봅슬레이 1.5km, 승・하차장
- 백두대간 생태교육장: 생태교육장, 게스트하우스, 야외무대 등
- 항노화 휴양체험지구: 휴양관, 약초체험단지, 캠핑장, 주차장 등
- 빼재산림레포츠파크 진입도로: 602m(B=10~12m)

□ 추진상황

○ 백두대간 생태교육장 조성사업[생태교육장 1동, 게스트하우스 4동 등]
- 착공 : ‘14. 6. / 준공 : ‘16. 9.

○ 스피드 익스트림타운 조성사업[레저(봅슬레이)시설, 승・하차장 등]
- 거창군 계획시설 결정고시 : ‘17, 8.
- 착공 : ‘18. 3. / 준공 : ‘20. 5.(예정)

○ 거함산 항노화 휴양체험지구 조성사업[휴양관 1동, 주차장, 약초체험단지 등]
- 백두대간 거창 자연휴양림 조성계획 승인 : ‘18. 11.
- 착공 : ‘18. 11. / 준공: ’20. 5.(예정)

○ 빼재산림레포츠파크 진입도로 개설공사[L=602m(B=10~12m)]
- 실시설계용역 완료 : ‘18. 12.
- 보상협의 추진중(협의율 23%), 총24필지(완료 9, 미협의 15)

□ 향후추진계획

○ 2019. 09월 : 진입도로 개설공사 수용재결신청
○ 2020. 01월 : 진입도로 개설공사 착공
○ 2020. 12월 : 스피드익스트림타운(봅슬레이) 등 관련공사 완공
○ 2021. 04월 : 빼재 레포츠파크 조성지 개장 운영

□ 기대효과

○ 체험형, 체류형 관광객 유치를 통한 지역경제 활성화
○ 레저시설 운영 등에 따른 지역 일자리창출
○ 지역 랜드마크 조성에 따른 거창군 이미지 제고

□ **조감도**

마스터플랜

빼재 산림레포츠파크 조성사업

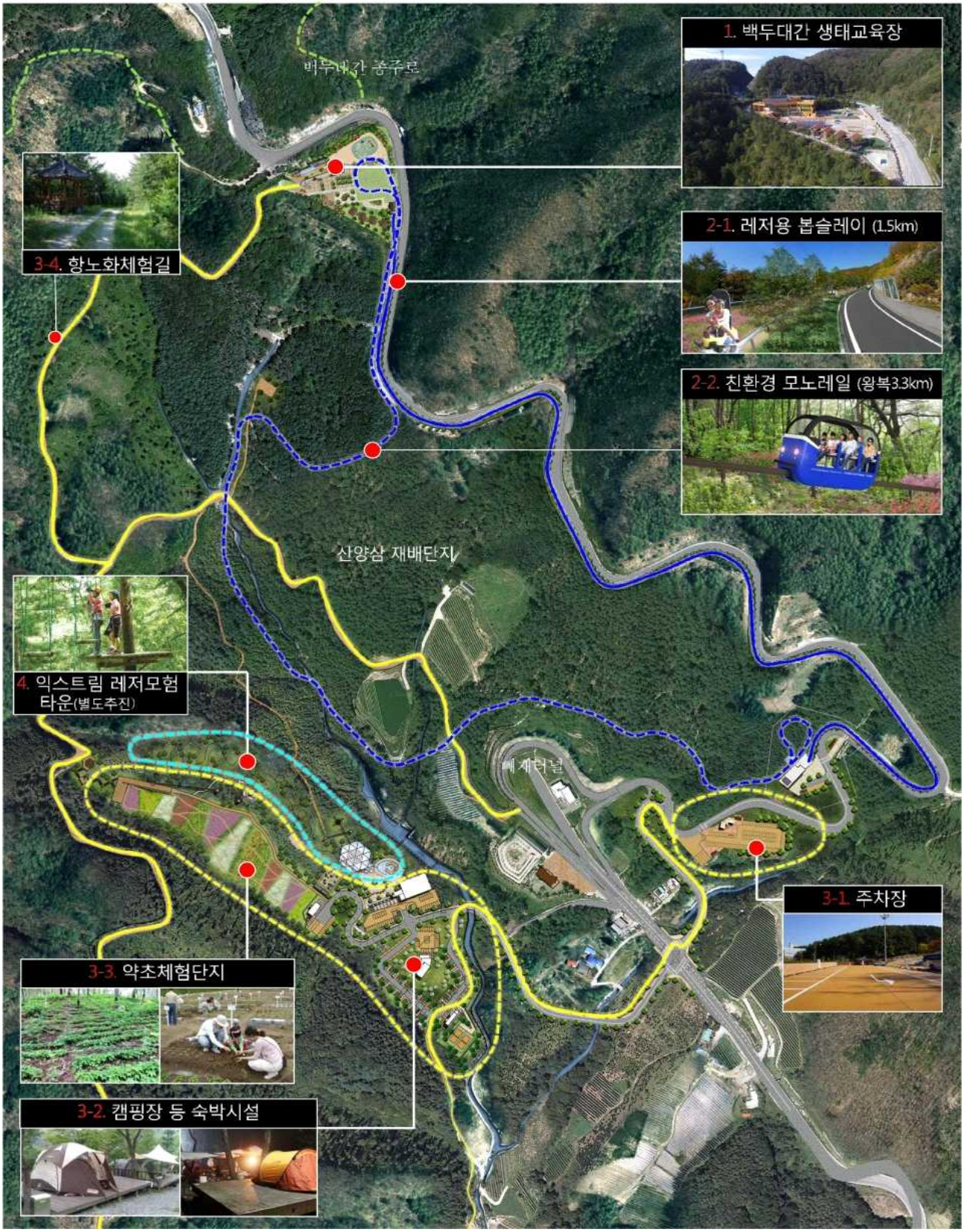

5 거창 항노화힐링랜드 조성

사업목적

○ 지역의 풍부한 산림자원을 활용, 차별화된 산림관광자원을 확충함으로써 급증하는 산림휴양 수요를 흡수하면서 지역경제 활성화에 기여

□ 사업개요

○ 위　　치 : 거창군 가조면 수월리 산19번지 일원
○ 사업기간 : 2014년 ~ 2020년(7년간 계속사업)
○ 사업규모 : 979,276㎡
○ 사 업 비 : 27,790백만원(국비 13,940 도비 3,910, 군비 9,900)

(단위 : 백만원)

구 분	사업비	집행 및 확보액			확보계획			공정률
		소계	2018년까지	2019년	소계	2020년(예정액)	2020년 이후	
계	27,790	17,310	12,150	5,160	10,440	2,700	7,740	
치유의 숲	6,010	6,010	5,200	810	–	–	–	85%
자연휴양림	5,330	3,800	2,300	1,500	1,530	1,500	–	30%
"Y"형 출렁다리	2,800	2,800	2,200	600	–	–	–	90%
등산로주차장	1,800	1,800	1,800	–	–	–	–	완료
자생식물원	1,510	800	100	700	710	700	–	10%
등산로 조성	1,600	1,600	50	1,550	–	–	–	10%
온천공 개발	500	500	500	–	–	–	–	완료
진입로확장	4,240	–	–	–	4,240	500	3,740	예정
휴양림 보완등	4,000	–	–	–	4,000		4,000	예정

□ 추진상황

○ 치유의 숲 조성 [산림치유센터 1동 851㎡, 늘해랑누리길(1.3km), 숲체험장 등]
- 공사착공 : '16. 3, 3차분 착공 : '18. 2. BF 본인증 : '19. 8.
- 숲체험장 등 보완사업 착공 : '19. 9. / 준공 : '20. 9.(예정)

○ 자연휴양림 [산림휴양관 1동/10실, 숲속의집 8동, 관리사무소 1동]
- 자연휴양림 조성계획 승인 : '17. 8.
- 착공 : '18. 5. / 준공 : '20. 12(예정)

○ “Y”형 출렁다리 [출렁다리 109m : 45+40+24m, 잔도 19m, 전망데크 등]
- 실시설계 착수 : ‘17. 2. 특허공법 선정 : ‘17. 9.
- 착공 : ‘18. 6. / 준공 : ‘19. 9

○ 자생식물원 조성 [자생수목원, 수국원, 탐방로, 암석원 등]
- 실시설계 착수 : ‘18. 2, 착공 : ‘19. 7. / 준공 : ‘20. 12.(예정)

○ 등산로 조성사업 [등산로 개설 1.5km, 등산로 정비 500m, 쉼터 등]
- 실시설계 착수 : ‘18. 11. 착공 : ‘19. 8. / 준공 : ‘20. 3.

○ 진입로 확장 [진입로확장 1.7km, 버스회차장 등]
- 실시설계 중 : ‘18. 12.

□ 향후추진계획

○ 2019. 08월 : 등산로 조성사업 및 자생식물원 조성공사 착공
○ 2019. 09월 : 거창 산림 치유센터 및 Y형 출렁다리 공사 완공
○ 2019. 10월 : 치유의 숲 보완사업(숲체험장 등) 착공
○ 2020. 04월 : Y형 출렁다리 등 일부 개장
○ 2020. 12월 : 거창항노화힐링랜드 1단계 사업 준공
○ 2021. 04월 : 거창항노화힐링랜드 개장 운영

□ 기대효과

○ 산림관광자원 확충에 따른 지역경제 활성화
○ 항노화 웰니스 프로그램과 연계 산림복지 서비스 수준 제고
○ 관광시설, 웰니스 프로그램 운영 등에 따른 지역 일자리 창출

□ 조감도

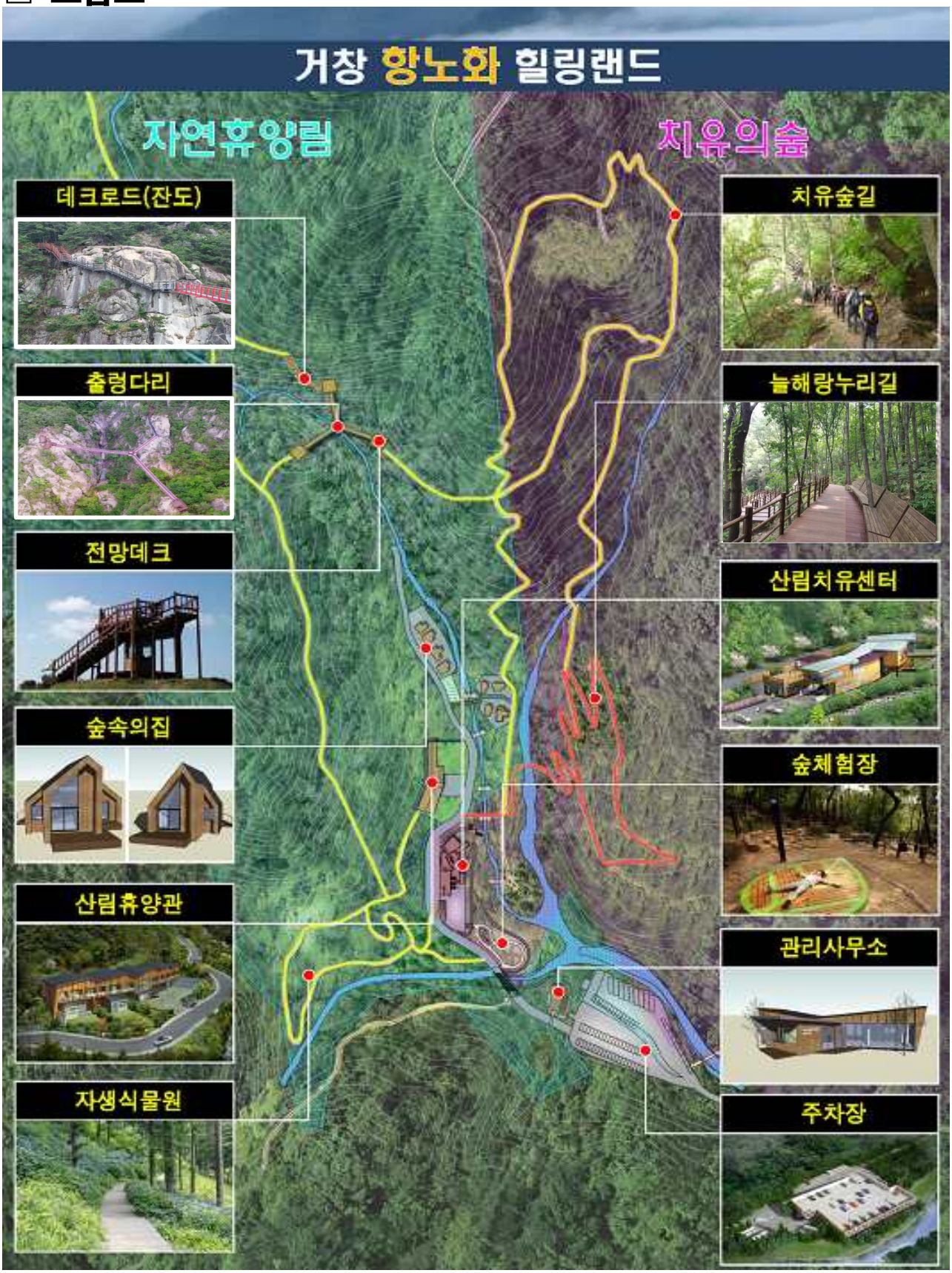
거창 항노화 힐링랜드
자연휴양림
치유의숲
데크로드(잔도)
출렁다리
전망데크
숲속의집
산림휴양관
자생식물원
치유숲길
늘해랑누리길
산림치유센터
숲체험장
관리사무소
주차장

6 거창창포원 운영 활성화

사업목적

○ 창포원은 백만송이 창포꽃이 피어있는 최적화된 수변생태공원으로서 창포꽃, 숲, 습지와 함께 생태적 기능을 다하고,

○ 내방객에게는 시대의 트랜드에 맞는 치유와 힐링을 선물로 제공하는 국내제일의 관광명소로 발전시키고자 함

1. 일반현황

□ 사업개요

○ 위　　치 : 경남 거창군 남상면 월평리·대산리 일원

○ 사업기간 : 2011. 1. ~ 2017. 12.(7년간)

○ 사 업 비 : 23,930백만원(6,850, 도 1,355, 군 11,164, 기금 4,561)

※ 국비 6,850백만원(문화체육관광부 2,580, 농림축산식품부 4,000)

○ 부지면적 : 424,823㎡(128,500평)

□ 세부내역

시설물 현황							수변생태공원
계	방문자센터	에코에너지 체험학습관	온실	주차장	광장	녹지	
39,039㎡ (11,809평)	1,313㎡ (397평)	497㎡ (150평)	1,542㎡ (467평)	9,998㎡ (3,024평)	10,076㎡ (3,048평)	15,613㎡ (4,714평)	385,784㎡ (116,699평)

□ 수변생태공원 현황(면적 : 385,784㎡)

구 분	녹지(초화류) (57%)	습　지 (10%)	유수지 (17%)	기　타 (16%)
면 적	217,843㎡ (66,013평)	40,773㎡ (12,355평)	67,422㎡ (20,431평)	59,746㎡ (18,105평)
내 용	창포, 나리, 국화, 수국, 갈대, 억새, 잔디	연꽃·수련원	생태습지, 수로, 유수지	보행로, 기타

□ 주요특징

○ 댐 수몰지역 농경지와 수변생태자원을 활용한 친환경수변생태 공원
○ 4계절 관광테마로 구성·연출하여 연중 탐방 및 힐링공간 제공
○ 『하천법』 적용으로 한국수자원공사(합천지사)와 유기적 협조 관계
- 하천점용허가 조건 준수에 따른 시설물 등 설치 제한
- 황강의 수질정화 제고·홍수량 조절 기능 등 친수기능 제고

□ 관리운영 현황

○ 운영방식 : 직영(환경과)
○ 중점관리사항
- 각종 식물의 활력증진, 보식 및 잡초제거 등 내실화·안정화
- 시설물 유지관리, 방문객 안내 등 홍보 및 안전관리
○ 관람인원 : 42,777명(2019. 2월 ~ 6월)
○ 단체방문 : 8,745명(KBS전국노래자랑 등 59건)

2. 활성화 사업 추진현황

□ 배경 및 목적

○ 생태관광의 명소로 자리잡기 위해서는 차별화된 다양한 소재 및 맞춤형 관광 시책의 지속적인 사업추진이 필요
○ 이에 따라 창포원의 조성된 기반을 토대로 다양한 내실화, 활성화사업을 추진하여 창포원의 가치를 더욱 높이고자 함

□ 사업개요

○ 사 업 명 : 거창창포원 활성화 사업
○ 사업기간 : 2019. 1월 ~ 12월
○ 예 산 액 : 2,860백만원(기금 703, 군비 2,157)
○ 사 업 량 : 키즈카페·북카페 조성 등 9건
○ 추진사항 : 사업공정에 따라 정상 추진
○ 세부사업내역 : 붙임참조

사 업 명	사업내용	사업비(백만원)			비고
		계	기금	군비	
합 계		**2,860**	**703**	**1,925**	
분수 및 야외공연장	▸ 수경형 야외공연장 및 분수시설	820	-	820	추진 중
체험형 비닐하우스 설치	▸ 체험공간 및 경관 포인트 비닐하우스 설치	55	-	55	완 료
탐방용 운반기구 (자전거 등) 대여소 설치	▸ 탐방용 운반기구(자전거) 대여소 설치 및 특색있는 운반기구 구입(등나무 식재 등)	50	50	-	추진 중
공원등 및 CCTV 설치	▸ 야간 운영용 공원등 및 경관 볼라드 설치 ▸ 비상 재해 구호용 CCTV 설치	500	-	500	추진 중
보행도로 주제길 조성	▸ 메타세콰이어 길 ▸ 왕벚나무 길 ▸ 팽나무 길 ▸ 수양버들 길	450	300	-	추진 중
동산 전망대	▸ 약용식물원 내 동산 및 전망대 조성	300	-	300	추진 중
읍면테마공간 조성	▸ 12개 읍・면별 특색있는 공간 조성 (읍면 자율 조성)	150	-	150	추진 중
키즈카페 및 북카페 조성	▸ 키즈카페(트렘폴린, 마켓존, 편백놀이, 낚시존, 유아존,, 뮤직존, 구름다리 및 라운지 등) ▸ 북카페(오픈형 서가, 쿠션 벤치 등)	350	353	-	완 료
가족물놀이 체험행사	▸ 여름 하계 휴가 기간 활용 가족물놀이 체험행사 (2주 정도)	50	-	50	추진 중
창포류 등 초화류 식재	▸ 꽃창포, 아이리스 등 초화류 보식	135	-	50	추진 중

□ 조감도

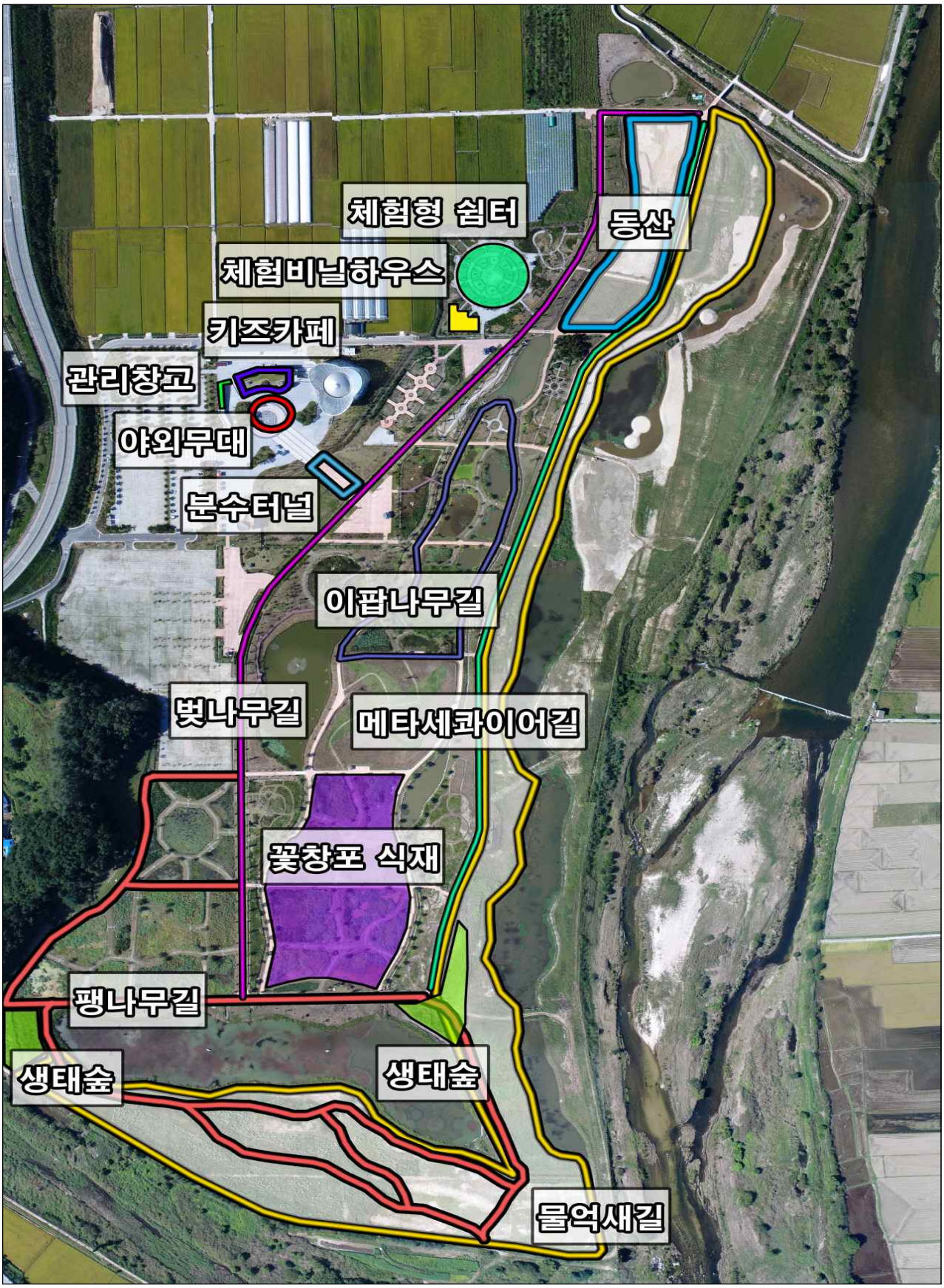
체험형 쉼터
동산
체험비닐하우스
키즈카페
관리창고
야외무대
분수터널
이팝나무길
벚나무길
메타세콰이어길
꽃창포 식재
팽나무길
생태숲
생태숲
물억새길

7 거창 위천 고향의 강 조성사업

사업목적

○ 사람 자연 생태계가 조화되는 아름다운 하천조성
○ 아름다운 자연경관과 조화되는 수변 공간 조성

□ 사업개요

○ 위　　치 : 거창군 마리면 하고리 ~ 위천면 강천리
○ 사업기간 : 2015년 ~ 2019년
○ 사 업 량 : 하천정비 L=9.88km
- 보축 4.29㎞, 보 개량(어도)7개소, 자전거도로 12km
- 보도교 1개소, 친수·생태공간조성 5개소, 교량 2개소 등
○ 사 업 비 : 25,741백만원(국비 15,145, 도비 3,028, 군비 7,568)

구 분	총사업비	년도별 투자계획			
		2018년 이전	2019년	2019년 이후	비 고
계	25,241	19,907	5,334	-	
국비(60%)	15,145	11,579	3,566	-	
도비(12%)	3,028	2,316	712	-	
군비(28%)	7,068	6,012	1,056	-	

□ 추진상황

○ 2013. 1. : 실시설계용역 착수(경제성, 문화재 지표, 지질조사, 소규모환경)
○ 2013. 6. ~ 9. : 하천기본계획 변경 수립 업무 협의(부산지방국토청)
○ 2015. 1. : 총사업비 협의 완료(23,535백만원 ⇒ 25,241백만원)
○ 2015. 5. : 공사 착공
○ 2018. 12. : 총사업비 협의 완료(장백교,계동교 재가설, 500백만원 증)
○ 2019. 1. : '19년도분 착공(현 공정률 80%)
○ 2019. 1. : 장백교, 계동교 개가설 실시설계용역 착수

□ 향후추진계획

○ 2019. 12. : 고향의 강 조성사업 완료

□ 기대효과

○ 아름다운 자연경관 조성과 친숙하고 편안한 하천조성으로 더 큰 거창 도약을 기반조성

8 가야문화권 특정지역 개발사업

사업목적

○ 가야문화권에 속한 거열산성을 역사교육의 장으로 마련하는 등 관광 자원화를 위한 기반시설 확충을 위하여 진입로를 개설하고자 함

□ 사업개요

❍ 위　　치 : 거창군 거창읍 상림리 ~ 대평리
❍ 사업기간 : 2012년 ~ 2020년
❍ 사 업 량 : 도로개설 L=4.4km　B= 12 ~ 20m
❍ 사 업 비 : 43,600백만원(국비 28,000, 도비 3,000, 군비 12,600)

구 분	총 액	년도별 투자계획			
		기투자	2017년	2018년	2018년 이후
계	43,600	13,166	0	4,480	25,954
국 비	28,000	3,200	-	-	24,800
도 비	3,000	3,000	-	-	-
군 비	12,600	6,966	-	4480	1,154

□ 추진상황

❍ 2007. 4. ~ 2008. 12. : 특정지역 지정 개발구상 수립 연구용역(국토부)
❍ 2010. 12. 21. : 가야문화권 지정 및 개발계획 고시
❍ 2014. 1. : 실시설계용역 완료
❍ 2014. 5. ~ 현재 : 편입물건 보상협의 추진
❍ 2017. 12. : 지역개발사업 개발구역 변경
【도로 폭 B=12m ⇒ B=12~20m(한들교 20m)】
❍ 2018. 2. : 한들교 가설공사 착공사업 시행

□ 향후추진계획

❍ 2020. 12. : 한들교 가설공사 준공
❍ 2021. 1.이후 : 거열산성 진입도로 개설공사 착공

□ 기대효과

❍ 거열산성 진입도로 개설을 통한 가야문화권의 성장잠재력 강화로 지역의 정체성 제고, 지역경제 활성화 및 균형발전 도모

□ 노선계획도

김천시
지1089호선
거열산
국도3호선
성산마을 이주단지
교정시설
법원지원·검찰지청 예정지
등천교 L=17m
등천저류지
개봉사거리
죽전근린공원
현대·대경·주공3차
법원사거리
거창읍사무소
거창군청
코아루
버스터미널
거창위천
▸한들교 가설
- L=194m, B=20.0m
▸거열산성 진입도로 개설 L=4.4km, B=12~20m(교량 B=20m)

9 치매안심센터 설치·운영

사업목적

○ 치매국가 책임제 추진계획에 따라 치매안심센터 건립
○ 치매예방, 상담, 조기진단, 교육 등 유기적인 치매통합관리서비스 제공으로 치매 중증화 억제 및 사회적 비용 경감

□ 사업개요

○ 위　　치 : 경상남도 거창군 거창읍 거함대로 3079(보건소 부지 내)
○ 사업기간 : 2017. 10월 ~ 2018. 10월
○ 규　　모 : 연면적 592.65㎡ / 지상 2층 / 철근콘크리트
○ 인　　력 : 14명(일반직 4명, 시간선택임기제 10명)
○ 사 업 비 : 1,681백만원(기금 645, 도비 80, 군비 955)

□ 추진상황

○ 2017. 9. : 치매안심센터 건립 추진계획 수립
○ 2017. 10. : 치매안심센터TF팀 설치(공무원 3명, 기간제 1명)
○ 2017. 12. : 치매안심센터 임시개소(공무원 3명, 기간제 5명)
○ 2017. 12. : 설계용역 발주
○ 2018. 3. : 설계용역 납품
○ 2018. 4. : 치매안심센터 공사 착공
○ 2018. 9. : 치매안심센터 공사 준공
○ 2018. 10. : 치매안심센터 정식개소(공무원 4명, 시간선택임기제 10명)

□ 기대효과

○ 치매통합관리서비스 제공으로 치매발생 감소 또는 지연
○ 치매환자 보호 및 지원으로 가족의 심리적, 경제적 부양부담 경감
○ 치매에 대한 부정적인 인식을 전환하여 사회적 공감대를 형성 및 치매 친화적 환경 조성

□ 거창군안심센터 전경

10 거창군립노인요양병원 치매병동 증축

사업목적

○ 공립요양병원(거창군립노인요양병원) 치매병동 확충
○ 노인성질환자의 전문적인 치료와 양질의 요양서비스 제공

□ 사업개요

○ 위　　치 : 거창군 거창읍 운정3길 180
○ 사업기간 : 2018. 2. ~ 2019. 7.
○ 규　　모 : 증축 439.41㎡(30병상 및 치매 프로그램실 확충)
○ 사 업 비 : 1,016백만원(국비 825, , 군비 191)

구 분	계	국비	군비	비고
계	1,016	825	191	
시설비	820	680	141	
감리비 및 시설부대비	15	0	140	
자산취득비	181	145	36	의료장비구입

□ 추진상황

○ 2018.1.30. : 사업계획 승인(보건복지부)
○ 2018.3.8. : 기존건물 정밀안전진단 실시
○ 2018.4.16. : 기본 및 실시설계 용역
○ 2018.11.19. : 시설공사 경남도 계약심사 의뢰
○ 2018.12.11. : 시설공사 계약 및 착공
○ 2019.7.24. : 사업완료 예정
○ 의료장비구입 : 27종 79대 완료

□ 기대효과

○ 치매환자의 전문적 치료·관리로 환자 및 가족의 삶의 질 증진

□ 조감도