Welcome to Geochang County
Arim & Arum

거열소식

더 큰 거창도약, 군민 행복시대
군정목표
군민공감 소통화합
미래명품 교육도시
희망나눔 복지증진
부농실현 농은경제
품격있는 문화관광

▶▶▶ 순 서

❑ 여름휴가철 가스점검, 꼭 챙겨 주세요!	2
❑ 신규 자동차번호판 이렇게 바뀝니다	3
❑ 「제로페이 경남」활성화 홍보	4
❑ 거창사랑상품권 홍보 및 구매 협조	5
❑ 거창전통시장 현대식 공영주차장 이용하세요!	6
❑ 반려동물(개) 등록 자진신고 기간(7~8월) 운영	7
❑ 아프리카돼지열병 예방 비상 행동수칙 안내	8
❑ 진드기 매개 감염병 예방 안내	9
❑ Bye 인감 Hi 서명 '본인서명사실확인'	11
❑ 군 사망사고 관련 진정접수 안내	12
❑ 부마민주항쟁 진상규명을 위한 신고접수 안내	14
❑ 자동차 탄소포인트제 시범사업 신청 안내	16
❑ 사천공항 항공기 운항노선 안내 및 이용 협조	19

◀◀◀

여름휴가철 가스점검, 꼭 챙겨 주세요!

1. 여름휴가 출발하기 전에, 가스밸브는 잠그셨나요? 꼭 점검해주세요

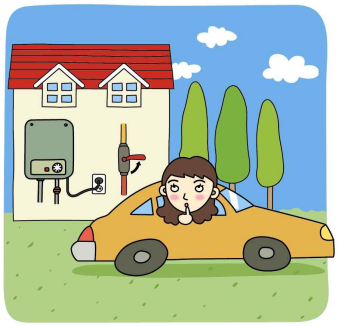

- 장기간 외출 시에는 가스레인지 콕과 중간밸브를 꼭 잠가야 합니다.
- 가스레인지 호스와 배관연결부위에서 가스가 새지 않는지 비눗물을 이용해 점검해 주세요.

2. 야외에서 음식을 만들 때에는 안전부터 준비하세요!

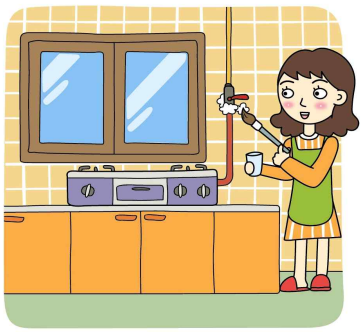

[휴대용 가스레인지 안전사용 수칙!]

- 조리 중 부탄캔을 가까이 두지 않기
- 쓰고 남은 부탄캔은 꼭 분리해서 보관
- 삼발이보다 큰 조리기구 사용금지

3. 휴가 끝나고 집에 돌아오면 우선 가스안전 점검을 해주세요!

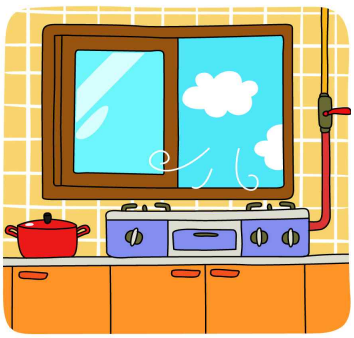

- 전기나 가스기구를 사용하기 전, 반드시 환기부터 해주세요.
- 가스누출이 의심되는 경우 LP가스판매점 또는 도시가스사 지역관리소에 연락하세요.

자료제공 : 거창군청 경제교통과 ☎ 940-3712

신규 자동차번호판 이렇게 바뀝니다.

❑ 개편내용

○ (시행시기) 2019. 9월부터

○ (도입배경) 비사업용(대여사업용 포함) 승용자동차 등록번호 용량 확대

○ (주요내용)

-'숫자 추가방식(7자리 → 8자리)'으로 번호판 체계 변경

- 위·변조 방지 및 야간 시인성 확보 등에 유리하고 다양한 색상 및 문양 등을 넣을 수 있는'반사필름식 번호판'추가 허용

❑ 예상되는 문제점

○ 현재 설치 운용 중인 번호인식 프로그램은 **새로운 번호체계를 인식할 수 없어 주차장, 아파트 등 진출입 불가**

❑ 주요 정비대상(차량인식시스템이 설치된 장소)

○ **(공공분야)** 방범카메라, 주차단속카메라, 공공주차장, 공공청사

○ **(민간분야)** 아파트 출입시스템, 민간주차장, 마트, 상가 등

❑ 조치사항

○'차량번호 인식시스템'업데이트 조치(2019. 7월 限)

자료제공 : 거창군청 경제교통과 ☎ 940-3382

「제로페이 경남」 활성화 홍보

❑ 추진배경

○ "소상공인 상생결제" 서비스 『제로페이 경남』 활성화 추진
○ 소상공인 결제수수료 0%대 실현, 소비자 소득공제 40% 제공

❑ 사업개요

○ 가맹점 모집 : 2019. 1월 ~ (소상공인, 일반사업체 희망 모집)
○ 운　　영 : 2019. 3월 시행

❑ 이용방법

이용방법은 본인 스마트폰을 이용하여 가입 및 결제하는 방법임.

○ 가입방법 : 어플 Play스토어선택 → NAVER(해당어플) 앱설치 → 우측상단 QR코드 아이콘 터치 → 회원가입 → 계좌등록 → 완료

○ 결제방법 : 결제앱 실행 → QR코드 아이콘 터치 → 판매자 QR코드 촬영 → 결제금액 입력 → 비밀번호 입력 → 결제완료

※ 별도의 제로페이 결제앱이 있는 것이 아니라, 제로페이 참여 민간결제사의 결제앱 활용

❑ 협조사항

○ 소상공인 대상 제로페이 가맹점 홍보
○ 소비자 「제로페이 경남」 가입 협조

자료제공 : 거창군 경제교통과 ☎ 940-3682

거창사랑상품권 홍보 및 구매 협조

❑ 추진배경

○ 경기침체로 지역경제의 어려움이 가중되는 상황

○ 지역상권 활성화에 선제적, 총력적으로 대응

○ 지역경제와 서민생활의 활력회복으로 지역경제 활성화

❑ 상품권 개요

○ 판 매 일 시 : 2019. 5. 2.(목) 09:00~

○ 판 매 처 : NH농협은행 거창군지부 등 13개소

○ 상품권 종류 : 5천원권, 1만원권

○ 상품권 규모 : 10억원

○ 할 인 판 매 : 판매금액의 6%(설, 추석 10% 특별할인 판매)

○ 가 맹 점 : 917개소(목표 1,152개소 80%) / 2019. 6. 1.기준

❑ 협조사항

○ 소상공인 가맹점 모집 신청서 접수 : 경제교통과, 읍·면

-「제로페이 경남」가맹점 모집 신청서와 동시 접수

○ 거창사랑상품권 발행 및 운영계획 홍보

○ 범군민 거창사랑상품권 사용 적극 협조

자료제공 : 거창군 경제교통과 ☎ 940-3682

거창전통시장 현대식 공영주차장 이용하세요!

❏ 내 용

○ (이 용 일) 2019. 6월부터 / 준공식 : 2019. 5. 29.

○ (도입배경) 주차난 해소 및 현대식 주차시설 완비

○ (주요내용)

- 규 모 : 건축연면적 3,261㎡의 2층 3단
- 면 수 : 148면
- 요 금 : 기본 30분에 300원(15분 초과 당 150원 추가)

▸일일 최고 5천원 요금

자료제공 : 거창군청 경제교통과 ☎ 940-3683

반려동물(개) 등록 자진신고 기간(7~8월) 운영

= 7.1일~8.31일 중 동물등록 및 변경 자진 신고 시 과태료 면제 =

《 주 요 내 용 》

◇ **동물등록*을 활성화**하고, **등록 동물의 소유자 등 변경 신고를 촉진하기 위해 자진신고 기간 운영**('19. 7. 1. ~ 8. 31)

* (동물등록제) 주택・준주택에서 기르거나, 그 외의 장소에서 반려의 목적으로 기르는 개는 시・군・구에 등록해야함(미등록시 과태료)

○ **동물 미등록**, 등록 동물의 **소유자 등에 변경**이 있는 경우 **자진신고 기간 내 등록 및 변경신고 시** 동물보호법상의 **과태료 면제**

□ 농림축산식품부는 **동물등록*을 활성화하고 동물 등록 정보를 현행화 하기 위해** 7. 1일부터 8.31일까지 **2개월간 자진신고 기간을 운영합니다.**

* 주택・준주택에서 기르거나, 이외의 장소에서 반려의 목적으로 기르는 개는 지자체에 등록하도록 의무화(※'14년 1월1일부터 전국 시행중에 있으며, 현재는 개에 대해서만 시행 중)

○ 금번 **자진신고 기간 내에 동물등록을 하거나, 등록동물의 변경 정보*를 신고**할 경우 「동물보호법」에 따른 **과태료 벌칙**이 면제됩니다.

* 등록대상동물 유실, 소유자 변경, 동물이 죽은 경우, 소유자 정보(주민등록상 주소・전화번호) 변경, 무선식별장치・인식표 분실 등에 따른 재발급 등

** **(동물미등록) 100만원 이하의 과태료, (변경신고 미이행) 50만원 이하의 과태료**

○ 자진 신고기간 이후인 **9월부터**는 전국적으로 **동물 미등록자, 동물 정보 변경 미신고 자를 집중 단속하고, 과태료를 부과**할 계획입니다.

□ 동물등록 및 동물등록 정보 변경은 시·군·구 및 동물등록대행기관*, 동물보호관리시스템**을 통해 처리가 가능합니다.

* (거창군 동물등록처) 거창군 농업기술센터

자료제공 : 거창군 농업축산과 ☎ 940-8145

아프리카돼지열병 예방 비상 행동수칙 안내

○ 발생국 돈육제품 반입 금지 위반시 : 과태료 최고 1천만원
○ 해외 발생국 : 47개국(아시아 5, 유럽 13, 아프리카 29)
※ 아시아-북한('19. 5월), 캄보디아('19. 4월), 베트남('19. 2월), 몽골('19. 1월), 중국('18. 8월)

자료제공 : 거창군 농업축산과 ☎ 940-8143

진드기 매개 감염병 예방 안내

□ 개 요

○ **'쯔쯔가무시증'** 이란?

- 쯔쯔가무시균에 감염된 털진드기 유충에 물려 발생하는 감염병

○ **'중증열성혈소판감소증후군(SFTS)'** 이란?

- SFTS 바이러스를 보유한 참진드기에 물려 발생하는 감염병

○ 유행시기 : 6 ~ 10월 (넓게는 4 ~ 11월)

○ 증 상 : 고열, 소화기증상(오심,구토,설사), 혈소판 감소 등

○ **예방접종 백신 : 없음**

※ 진드기에 물린 후 증상 발생 시 즉시 의료기관 방문 치료

<쯔쯔가무시증을 매개하는 털진드기>

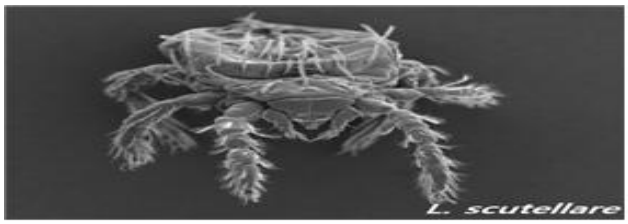

<활순털진드기>

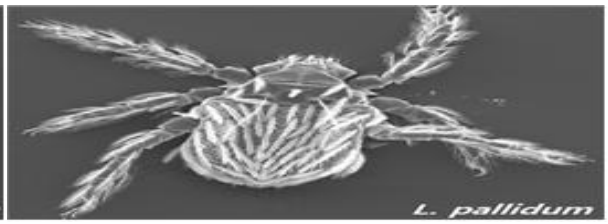

<대잎털진드기>

<중증열성혈소판감소증후군(SFTS)을 매개하는 작은소피참진드기>

작은소피참진드기 (눈금한칸: 1㎜)
암컷, 수컷, 약충, 유충 순서

진드기 채집기에 붙어 있는 참진드기

□ 예방수칙 및 주의사항

○ 야외활동 전 진드기 기피제 사용 및 긴 옷, 장화 등 보호복 착용

○ 야외활동 시 풀밭 위에 옷을 벗어두거나 눕지 않기

○ 작업 및 야외활동 후 즉시 목욕 및 옷 세탁하기

자료제공 : 거창군보건소 ☎ 940-8335

진드기 매개 감염병을 예방합시다!

Bye 인감 Hi 서명 '본인서명사실확인'

❑ 본인서명사실확인제도란?

○ 인감증명서와 효력이 동일하며, 민원인이 직접 읍·면사무소를 방문하여 본인이 서명하고, 용도를 적었다는 사실을 행정기관이 확인해 주는 제도

❑ 발급방법

○ 민원인이 직접 읍·면사무소를 방문 => *대리발급 불가*

○ 본인확인 후 전자이미지 서명 입력기에 서명

○ 확인서 발급

○ 최종 제출하는 기관에 제출

❑ 직접 방문서명이 곤란한 경우

○ 유학생, 해외여행자, 거동이 불편하신분 등 본인이 직접 발급기관을 방문하기 어려우신 분은 전자본인서명확인서 활용

❑ 기대효과

○ 인감신고로 인한 이동·대기시간, 도장 제작비, 인건비 절감 등으로 연간 1,050억원 절감효과

○ 인감사고의 대부분인 대리발급 불가로 법적 분쟁 예방 등

❑ 협조사항

○ 인감도장 대신 서명을 한다는 것이 다를 뿐 국가가 본인의 신분 및 거래의사를 확인해 주는 인감증명서와 효력이 같습니다.

○ 본인서명사실확인서를 많이 이용해 주시기 바랍니다.

자료제공 : 거창군 행정과 ☎ 940-3184

군 사망사고 관련 진정접수 안내

(자료제공: 군사망사고진상규명위원회 ☎ 02-6124-7531~2)

□ 진정접수 개요

○ '군사망사고' 의미 : 군에서 발생한 사망사고 중 사망원인이 명확하지 아니하다고 의심할 만한 상당한 사유가 있는 사고

※「병역법」 제25조에 따른 '전환복무자' 포함(의무소방대원, 의무경찰, 경비교도 등)

○ 진정서 접수 기간 : '18. 9. 14. ~ '20. 9. 13.(2년)

○ 진정대상 기간 : '48. 11. 30. ~ '18. 9. 13.에 발생한 군사망사고

□ 신청 자격

① 군사망사고를 당한 사람과 친족 관계

② 군사망사고의 목격자, 또는 목격자*로부터 그 사실을 직접 들은 사람

* 목격한 사람이 특정되고, 생존하고 있는 등 조사가 가능해야 함

□ 신청 서류

① 진정서, 개인정보활용동의서 각 1부

② 기타 조사에 참고가 될 자료 등

* 신청 서식은 위원회 홈페이지(www.truth2018.kr)에서 다운 받으실 수 있습니다.

□ 진정서 접수방법

① 방문 ② 우편 ③ 이메일 ④ 팩스 ⑤ 구술

- **주 소** 서울시 중구 소공로70 포스트타워 A동 14층
- **이메일** truth2018@korea.kr
- **민원상담** 02-6124-7531, 7532 / **팩스** 02-6124-7539

□ 진정 및 조사 절차

진정서 접수 → **사전조사**(90일, 30일 연장가능) → **조사개시 결정** → **진상조사 진행**(1년, 6개월 연장가능) → **결정**(진상규명, 기각, 불능)

※ (**진정의 각하 사유**) ① 위원회 조사대상 아님, ② 진정 내용이 거짓 또는 이유가 없는 경우, ③ 각하한 진정 내용과 같은 내용으로 재진정(단, 중대한 소명자료 제출 시 허용), ④ 진정 내용과 같은 사실에 관하여 과거 「군의문사특별법」에 따라 진상규명된 사건

군(軍)에서 발생한 억울한 사망사고를 다시 조사합니다.

어떤 사건이든 신청해주세요

진정대상

- 1948.11.30. ~ 2018.9.13. 군(軍)에서 발생한 모든 사망사고

접수방법

- 이 메 일 접 수 | truth2018@korea.kr
- 우편·방문 접수 | 서울시 중구 소공로 70, 포스트타워 A동 14층

신청서류

- 진정서, 개인정보 수집 및 활용동의서

* 기타 참고자료, 증거자료 등도 자유롭게 제출가능

전화상담

- 02-6124-7531

대통령소속
군사망사고진상규명위원회

부마민주항쟁 진상규명을 위한 신고접수 안내

(자료제공: 부마민주항쟁 진상규명위원회 ☎ 010-9897-7910)

□ 신고접수 개요

○ 부마민주항쟁 : 1979년 10월 16일부터 10월 20일까지 부산·마산 및 창원 등 경남일원에서 유신체제에 대항하여 발생한 민주화운동을 말함.

○ 신고기간 : 2019. 4. 15. ~ 2019. 12. 23.(토・일요일 및 공휴일 제외)

□ 신청 자격

① 관련자 : 1979.10.16.~10.20.까지 부산·마산 및 창원 등 경남일원에서 유신체제에 대항하여 발생한 민주화운동과 관련하여 ㉮ 사망한 자, ㉯ 행방불명된 자, ㉰ 상이를 입은 자, ㉱ 시행령에 정한 질병을 앓거나 그 후유증으로 사망한 것으로 인정되는 자, ㉲ 수배·연행 또는 구금된 자 공소기각·유죄판결·면소판결·해직 또는 학사징계를 받은 자

② 유 족 : 관련자의 재산상속인(민법에 의함), 관련자가 행방불명된 경우에는 그가 행방불명된 당시의 「민법」에 따라 그 재산상속인이 될 자

③ 친 족 : 관련자의 8촌 이내의 혈족, 4촌 이내의 인척, 배우자

④ 진상규명에 관하여 특별한 사실을 알고 있는 자

□ 신청 서류

① 사망·행방불명·상이 사건의 경위서[시행령 별지 제2호 서식 부표(1)]

② 신청사유를 소명할 수 있는 증거자료

* 신청 서식은 위원회 홈페이지(www.buma.go.kr)에서 다운 받으실 수 있습니다.

□ 진정서 접수방법

① 전화 ② 우편 ③ 방문

- **주 소** 서울시 종로구 효자로 15, 코오롱빌딩 3층

※ 2019. 5월 이후 정부서울청사(서울 종로구 세종대로 209)로 이전 예정

- **신고접수 전용번호(010-9897-7910)로 우선 문의**

www.buma.go.kr

부마민주항쟁 진상규명을 위한

사실, 피해 등 신고를 받습니다

| 신고기간 | 2019년 12월 23일까지 (토·일요일 및 공휴일 제외)

문의전화 010-9897-7910 ※ 위원회 접수전용 번호

홈페이지 www.buma.go.kr
'부마민주항쟁 관련자 신청하기'

• **접수방법** | 우편 또는 방문접수 ※ 우편으로 접수 시, 추후 면담조사 필요

• **신고자격** | 가. 관련자 : 1979. 10. 16. ~ 10. 20. 사이에 부산 마산 및 창원 등 관내 일원에서 부산시민의 대항하여 항쟁은 민주화운동과 관련하여 ① 시위한 자 ② 행방불명된 자 ③ 상이를 입은 자 ④ 시위현장으로 향하는 길에서 그 부상등으로 사망한 것으로 인정되는 자 ⑤ 이에 연행되는 구금된 자 등 공소기각 무죄판결 면소판결 불기소 또는 무사증명을 받은 자

나. 유족

다. 신속공제가 있는 자

라. 진상 규명에 관하여 필요한 사실을 알고 있는 자

부마민주항쟁진상 규명 및 관련자명예회복 심의위원회

자동차 탄소포인트제 시범사업 신청 안내

(자료제공: 환경산림국 기후대기과 ☎ 055-211-6666)

주행거리 줄이고 친환경운전 실천해서, 온실가스 감축하고 인센티브 받으세요!

□ 「자동차 탄소포인트제」란?

○ 가정·상가를 대상으로 에너지 사용량 절감실적에 따라 인센티브를 지급하는 탄소포인트제를 자동차 분야로 확대한 사업입니다.

○ 운전자가 주행거리를 감축하거나 친환경 운전을 실천하였을 경우 실적에 따라 인센티브를 제공합니다.

□ 「자동차 탄소포인트제」 개요

○ 사업기간: 2019. 2.~2019. 12.

※ 참여자 모집(2~5월), 사업 운영(2~11월), 인센티브 지급(12월)

○ 참여대상: 비사업용 승용·승합 차량(12인승 이하) ※ 친환경차량은 제외

《 자동차 탄소포인트제 신청방법 》

○ 자동차 탄소포인트제 홈페이지(http://car.cpoint.or.kr) 접속 후 회원가입

○ 회원가입 전 준비사항

- 자동차 등록번호 사진
- 주행거리 계기판 사진
- 자동차등록증 사진

문의처 : 한국환경공단(032-590-3436, 3427)

붙 임 **홍보(안) 1**

차를 덜 탈수록, 포인트가 쑥쑥

자동차 탄소포인트제로 혜택도 받고, 지구도 살리고!

- **모집 기간** : '19. 2. 7. 부터 선착순 4,500대
- **가입 대상** : 비사업용 승용 · 승합차량(12인승 이하)
  ※친환경 차량 및 서울시 차량은 제외
- **가입 방법** : 자동차 탄소포인트제 홈페이지(http://car.cpoint.or.kr)을 통해 신청
- **참여 혜택** : 사전참여(최대 5만원), OBD장착(최대 10만원)

환경부 한국환경공단

붙 임 **홍보(안) 2**

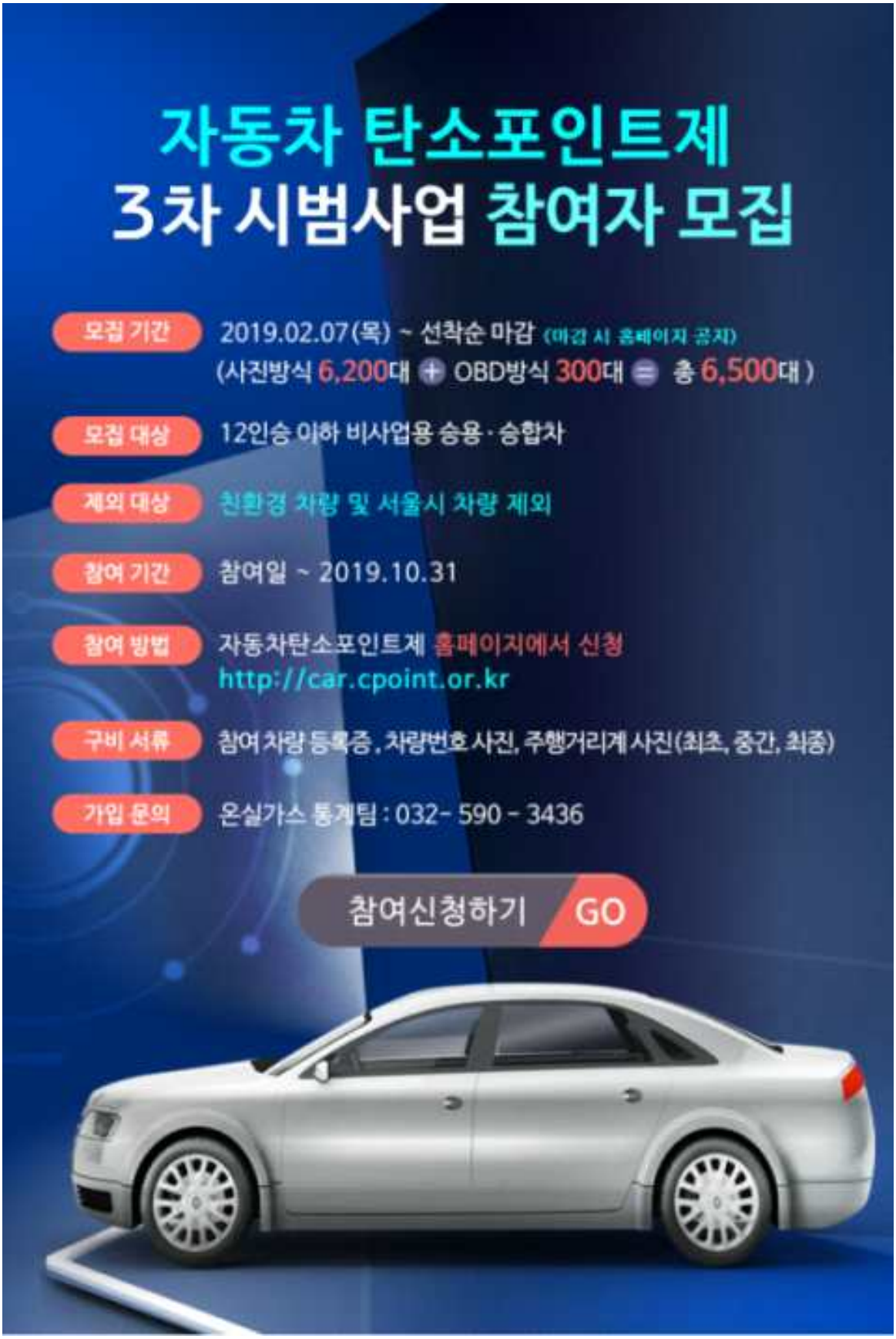
자동차 탄소포인트제
3차 시범사업 참여자 모집
모집 기간
2019.02.07(목) ~ 선착순 마감 (마감 시 홈페이지 공지)
(사진방식 6,200대 + OBD방식 300대 = 총 6,500대)
모집 대상
12인승 이하 비사업용 승용·승합차
제외 대상
친환경 차량 및 서울시 차량 제외
참여 기간
참여일 ~ 2019.10.31
참여 방법
자동차탄소포인트제 홈페이지에서 신청
http://car.cpoint.or.kr
구비 서류
참여 차량 등록증, 차량번호 사진, 주행거리계 사진(최초, 중간, 최종)
가입 문의
온실가스 통계팀 : 032- 590 - 3436
참여신청하기 GO

사천공항 항공기 운항노선 안내 및 이용 협조

(자료제공 : 도시교통국 신공항추진단 ☎ 055-211-4274)

○ 운항현황 : 2개노선(제주, 김포) 주 38회

- 사천↔김포 : 매일 2회 왕복(대한항공) 주 28회
- 사천↔제주 : 월, 금, 일(대한항공 : 월, 금, 일, 아시아나 : 금, 일), 주 10회

항공사	노선	운항시간		운항 요일	운항기간
		출발	도착		
대한항공	김포→사천	06:50	07:50	매일	19.03.31～10.26
대한항공	사천→김포	08:25	09:25		
대한항공	김포→사천	18:30	19:30	월,화,수, 목,토	
대한항공	사천→김포	20:05	21:05		
대한항공	김포→사천	18:20	19:20	금,일	
대한항공	사천→김포	19:55	20:55		
대한항공	제주→사천	13:00	14:00	월	
대한항공	사천→제주	14:40	15:40		
대한항공	제주→사천	14:35	15:35	금,일	
대한항공	사천→제주	16:15	17:15		
아시아나항공	제주→사천	19:30	20:25	금,일	
아시아나항공	사천→제주	21:10	22:00		

○ 홍보내용

- 2019년도 사천공항 하계 운항스케줄이 확정되어 알려드리오니, 도민들이 항공기 이용에 불편함이 없도록 사천공항 운항현황을 지역민에게 적극 홍보하여 많은 이용될 수 있도록 협조 바랍니다.
- 하계운항기간 : 2019. 3. 31. ~ 2019. 10. 26.