2020년도 주요업무 계획

문화관광과 소관

보고 순서

Ⅰ. 지난 1년간 성과와 과제

Ⅱ. 2020년도 주요업무계획

❑ 정책목표 및 정책과제

❑ 정책과제 추진계획

Ⅲ. 현안·역점 사업

Ⅳ. 신규·특수 시책

Ⅴ. 공약사업

Ⅰ. 지난 1년간 군정 성과와 과제

1. 주요성과 (반성할 점 / 시사점 포함)

❑ 거창 문화도시 조성을 위한 첫걸음

○ **(비전 수립)** 거창 문화도시 조성계획 수립용역 시행

– 거창문화 장기적 비전 및 전략 수립(19년 2월~12월)

○ **(의견 수렴)** 문화도시를 만들기 위한 다양한 군민들의 의견 수렴

– ‘거창문화 동당동당’ 라운드테이블 4회 운영(19년 3·4·5·6월)

○ **(벤치마킹)** 제1차 예비 문화도시 방문을 통한 노하우 파악

– 2회 / 역사문화도시 김해시, 예술과 도시의 섬 영도구(19년 5월)

❑ 문화예술 지원 및 활성화 기반 조성

○ **(활동 지원)** 다양한 문화예술단체에 대한 보조금 지원 확대

– 61건, 3,719백만원 지원(도비 포함)

(단위 : 백만원)

구 분	계	단체운영비보조	경상보조	행사보조	자본보조	경상적위탁
지원금액	3,719	1,100	303	435	230	1,651

○ **(저력 과시)** 문화예술단체 대외행사 참가 지원, 수상 저력

– 거창청소년예술단 : 제5회 기장 임량 전국어린이동요대회(대상), 제2회 대한민국학생오케스트라 페스티벌(금상)

– 거창합창단 : 제3회 한·중 국제합창제(금상) 등

○ **(예술축제)** 군민들이 예술로써 함께 나누는 화합의 장 조성

– 제19회 거창예총제(6월), 제30회 아시아1인극제(8월), 제49회 아림예술제(9월), 제7회 크리스마스 트리문화축제(12월)

○ **(문화시설)** 문화인프라 확충·개선과 빈틈없는 시설 관리

- 거창향교 : 유도회관(효제충신관) 건립(225백만원)
- 거창문화원 : 고문서 자료실 조성(7백만원), 상살미홀 공연장 정밀안전점검 시행(8백만원), 빔 프로젝터 교체(33백만원) 등
- 거창문화센터 : 리모델링 적정성 검토 통과(2019년 4월, 문체부), 리모델링 기본계획 수립(20백만원), 옥상 방수공사(24백만원)

○ **(문화복지)** 군민들이 체감하는 문화향유 여건 향상

- 통합문화이용권(문화누리카드) 발급 지원(268백만원)
- 문화가 있는 날 운영 : 4월~12월 / 연간 9회 공연

❑ 빈틈없는 문화예술 관리 및 환류

○ **(문화산업)** 차질 없는 문화산업 등록·관리 10건

- 해당사업장 주기적 현장점검, 안전관리 시행

○ **(사업환류)** 문화예술 군민평가단 운영 및 사후평가 시행

- 문화예술행사 현장평가 및 블로그 포스팅 실시 35건
- 보조금 정산검사 시 개선 및 지적사항 통보 50건
- 투명한 보조금 집행을 위한 '보조금 정산매뉴얼' 배포·관리

❑ 거창관광 홍보와 관광활성화

○ 거창관광 홍보 사업

- 서울우유 연계 산업관광 : 107회 3,850명
- 문화관광해설사(6명) 운영 : 투어해설 187회, 산업관광 해설 107회
- 국내 관광박람회 참가 : 4회

○ 관광객 유치 지원

- 관광객 유치지원금 인센티브 : 2회 1백만원

○ 캠핑문화 확산을 위한 야영장 공모사업 추진

- 야영장 안전시설 개보수사업 : 1개소, 100백만원

❑ 관광활성화 기반구축과 경쟁력 강화

○ 경쟁력 있는 관광자원개발사업

- 수포대 문화유적 복원사업(1,000백만원) : 너럭바위 복원 L=86m, 교량설치 1개소, 도로개설 L=835m
- 서출동류 물길 트레킹코스 개발사업(1,020백만원) : 트레킹 코스 개설 (L=2.88km), 안내판, 휴게시설 설치

○ 가조온천 관광지 활성화사업

- 온천관광지 조성계획 및 지구단위계획 결정(변경) 용역(69백만원)
- 가조권역 관광개발 투자유치 제안 전략수립 용역(17백만원)
- 정기온천자원조사 용역(21백만원) : 성분검사, 적정 양수량 분석
- 가조온천 관광지 기반시설 정비사업(332백만원) : 노후가로등 65개소
- 가조온천 공중화장실 노후관로 정비(8백만원) : 하수관로(∅150), L=87m
- 토지소유자 등 의견수렴을 위한 주민설명회 개최 : 1회 100명

○ 관광안내 체계 개선 및 관광 인프라 구축

- 관광안내판 보수 : 12건(종합관광안내판 3, 유도표지판 8, 관광안내판 이설 1)
- 신규 안내판 설치 : 3건(목재문화체험장 안내표지판 2, 사과전망대 1)
- 수승대관광지 공공와이파이 구축(21백만원) : AP설치 7대
- 수승대관광지 시설물 정비(14백만원) : 취사장 단열창호 설치 1개소
- 수승대 야영장 데크 설치(11백만원) : 야영장 데크 2면

❑ 문화재 활용을 통한 문화유산 즐기기

○ 정자따라 물길따라 문화유산 기행(생생문화재사업)

- 사 업 비 : 87.5백만원
- 내　　용 : 수승대를 사수하라!, 수승대에서 1박 2일, 수승대에서 만나는 게릴라 음악회, 수승대에서 아주 특별한 하루

❑ 문화유산의 보존 및 관리 강화

○ 지정 문화재 및 전통사찰 보수 관리

- 국가지정 보수 : 8건 240백만원
- 도 지정 보수 : 11건 656백만원
- 문화재방재시설 유지관리 : 3건 39백만원
- 전통사찰 방재시스템 유지보수 : 2건 13.6백만원
- 문화재 안내판 정비 : 7건 37백만원

○ 문화재 보존을 위한 영향검토 및 상시 관리

- 문화재 주변 건축공사 등 영향검토 : 53건
- 문화재 현상변경 허용기준안 마련 : 5개소, 17백만원
- 문화재 주변 환경정비 작업 등 : 50개소, 43백만원

○ 향토문화유적 보수정비 사업 지원 : 20개소, 220백만원

❑ 수승대관광지 활성화를 위한 기반 조성

○ 명품관광에 적합한 고품격 수용태세 및 인프라 정비

○ 2019년 썰매장 및 여름성수기 효율적 운영으로 이용객의 만족도 제고

- 2019년 썰매장(1월 ~ 2월, 7월 ~ 8월) 이용자 현황

구 분	눈썰매장 이용객수(명)	물썰매장 이용객수(명)	비 고
2019년	**16,420**	**388**	
2018년	**20,831**	**380**	
2017년	15,645	238	

- 2019년 여름 성수기(7월~8월) 수승대 이용자 현황

구 분	이용객수(명)	차량대수(대)	비 고
2019년	**47,968**	**11,992**	‘차량대수’ 기준 이용객 현황 = 차량대수×4명
2018년	**68,632**	**17,158**	
2017년	63,708	15,927	

2. 과 제

❑ 거창국제연극제 정상화

○ **(상표 매입)** 정상화 방안으로 집행위에서 소유한 거창국제연극제 상표권 매입 계약 체결(18년 12월)

- 계약주체 : 거창군, 거창국제연극제집행위원회

○ **(감정평가)** 매입가격 산정을 위해 감정평가팀(변리사, 공인회계사) 선임, 상표권 가치 금액 산출(19년 1~2월)

- 감정결과 : 군 11억원, 집행위 26억원 / 평균 18억7천만원
- 문 제 점 : 감정 오류가 많아 군·집행위 간 의견 불일치
- 진행내용 : 군 재감정 요구, 집행위 재감정 수용불가

○ **(소송 진행)** 집행위, 약정금 청구소송 제기(19년 5월)

- 집행위 : 법원에 18억 7천만원 청구
- 군 : 변호사 선임, 소송 대응자료 확보·제출 등 노력

○ **(입장 발표)** 상표권 계약 경위 및 시민단체 주장에 대한 거창군 입장 표명 기자회견(19. 8월)

○ **(향후과제)** 효과적인 소송 대응으로 군민이 공감할 수 있는 합리적인 판결 도출

❑ 거창군 5대권역 관광상품 개발 및 육성사업

○ 5대권역 관광상품 개발 및 신규 관광자원 발굴

- 동서남북중 5대권역 지역특색을 고려한 관광상품 개발
- 지역 여건에 맞는 하드웨어, 소프트웨어 신규 아이템 발굴

○ 개발된 관광상품 시범운영, 개선방향 도출, 여행상품 판매

❑ 거창군 국제행사(문화·관광 분야) 발굴과 육성전략 수립 용역

○ 거창창포원(원예), 거창승강기밸리(산업), 빼재 산림레포츠파크(익스트림 스포츠) 국제행사 추진을 위한 장기 계획 수립

❑ 가조온천관광지 활성화 추진

○ 조성계획 및 지구단위계획결정(변경) 용역 완료
  - 최종보고회, 군 관리계획심의, 공람공고 및 고시

○ 가족호텔 준공대비 온천 관로공사 시행

○ 힐링랜드와 연계한 의상봉 둘레길 조성사업 기본 및 실시설계 용역 발주

○ 관광지 경관관리, 노후 공공시설물 정비 : 가로수 전정 작업 등

Ⅱ. 2020년도 주요업무계획

정책목표

함께하는 문화, 다시 찾는 관광

6대 정책과제

1 품격 높은 문화도시 조성

2 사람이 모이는 거창, 관광 생태계 조성

3 친자연적 관광인프라 확충으로 관광여건 조성

4 체계적인 문화유적 보존관리

5 내실 있는 박물관 운영

6 다시 찾고 싶은 안전한 수승대관광지 운영

❑ 이행과제

정책과제	품격 높은 문화도시 조성
이행과제	① 문화도시 추진으로 지속가능한 지역 발전
	② 군민이 체감하는 더 나은 문화시설 조성
	③ 군민과 함께하는 문화예술 활동 지원
	④ 서로가 포용하고 나누는 문화복지
정책과제	사람이 모이는 거창, 관광 생태계 조성
이행과제	① 신규 관광자원 활용한 관광상품 개발
	② 관광객 유치 및 홍보마케팅 강화
	③ 공모전을 통한 관광산업 경쟁력 제고
정책과제	친자연적 관광인프라 확충으로 관광여건 조성
이행과제	① 관광지 맞춤형 기반시설 조성
	② 지역특화 관광자원개발사업 추진
	③ 관광 안내·정보 체계구축
정책과제	체계적인 문화유적 보존관리
이행과제	① 전통을 보존하는 문화재 보수관리
	② 체계적인 문화재 관리
	③ 공유하는 무형문화재 전승활동
정책과제	내실 있는 박물관 운영
이행과제	① 지속적인 사료 발굴과 연차적 학술서 발간
	② 군민이 참여하는 친근한 공간으로 유도
	③ 근대의료박물관의 근대등록문화유산 가치 향유
정책과제	다시 찾고 싶은 안전한 수승대관광지 운영
이행과제	① 야영장 및 오토캠핑장 운영 내실화
	② 안전한 썰매장 운영
	③ 거창목재문화체험장 운영 활성화
	④ 수승대관광지 시설물 유지보수 및 환경 정비

정책 과제

1. 품격 높은 문화도시 조성

❖ 문화도시 거창의 장기 비전과 전략 마련으로 더 큰 거창문화 도약
❖ '체감하고, 함께하며, 나누는' 문화예술 정책으로 대군민 행복 실현

1 문화도시 추진으로 지속가능한 지역 발전

○ 거창 문화도시 조성사업 추진
- 문화도시 조성계획(비전) 수립·보완 : 2020년 1월~5월
- 문화도시 조성계획 제출, 지정 신청 : 2020년 6월(⇒문체부)

○ 문화도시 마중물 사업 추진 : 마을문화 아카이빙, 청년 문화제안 공모

○ 문화적 소통창구 상시화 : 동당동당 라운드테이블 운영 연5회

○ 문화도시 추진협의체 구성 : 15명 내외 / 행정, 문화활동가 등

2 군민이 체감하는 더 나은 문화시설 조성

○ 거창문화센터 리모델링
- 기간/장소 : 2020년 1월 ~ 12월 / 거창문화센터 일원
- 사 업 비 : 5,015백만원(국 2,000, 군 3,015)
- 내 용 : 건축시설 개선(인테리어, 분장실, 강의실 개선 등), 무대시설 개선(무대음향, 기계, 조명, 영상 교체 등)

○ 복합문화단지 주차장 확장
- 기간/장소 : 2020년 1월 ~ 10월 / 거창문화센터 인접부지(4,830㎡)
- 사 업 비 : 800백만원
- 내 용 : 부지 매입, 주차장 140면 및 부대시설 조성

○ 복합문화단지 야외공연장 정비
- 기간/장소 : 2020년 1월 ~ 4월 / 복합문화단지 야외공연장
- 사 업 비 : 120백만원
- 내 용 : 야외공연장 리모델링(막구조 설치, 객석 정비 등)

○ 문화공유공간 조성
- 기간/장소 : 2020년 ~ 2021년 / 거창읍 농협중앙회 지하1층
- 사 업 비 : 300백만원(국 150, 군 150)
- 내　　용 : 문화예술 공유공간(공유부엌, 독서카페, 강좌공간, 예술공방, 청년문화 활동공간 등) 조성

3 군민과 함께하는 문화예술 활동 지원

○ 다양한 분야의 문화예술행사 지원
- 30여개 사업, 445백만원(운영비, 음악, 문학, 미술, 축제 등)

○ 주요문화단체 지원 확대
- 거창향교 : 보조금 88백만원(제례, 기로연, 윤리교실, 전시회)
- 거창문화원 : 보조금 427.5백만원(운영비, 문화사업, 전통행사)
- 거창문화재단 : 출연금 3,172백만원(운영비, 문화·전시, 축제)

4 서로가 포용하고 나누는 문화복지

○ 통합문화이용권(문화누리카드) 지원 확대
- 대　　상 : 관내 문화소외계층 3,200명(읍면별, 저소득층)
- 지 원 액 : 1인당 9만원(전년대비 1만원 상향) / 289백만원
- 내　　용 : 전국 문화예술, 여행, 체육 등 업소(가맹점)에서 이용 가능한 상품권(문화누리카드) 발급·지원

○ 문화가 있는 날 지원·홍보
- 기　　간 : 2020년 4월 ~ 12월 / 매월 마지막 수요일
- 장　　소 : 관내 공공 문화시설
- 지　　원 : 공연·전시·교육·체험 등 문화프로그램 할인·무료혜택

○ 공공저작물 관리 개선 및 개방 확대
- 대　　상 : 우리 군이 보유한 자유이용이 가능한 공공저작물 일체
- 관　　리 : 저작물 보유현황 데이터 구축, 저작권 보호정책 등
- 개　　방 : 군 홈페이지 내 공공누리 유형별 표시·개방

정책 과제

2. 사람이 모이는 거창, 관광 생태계 조성

❖ 신규 관광자원을 활용한 관광상품 개발로 관광객 유치
❖ 관광객 유치 및 홍보마케팅을 통한 지역 관광산업 경쟁력 강화

1 신규 관광자원 활용한 관광상품 개발

○ 신규 관광자원 개장시기에 맞춰 관광코스, 콘텐츠 재구성
- 거창창포원, 가조 항노화힐링랜드(Y자형 출렁다리, 무장애 데크로드) 등

○ 한 달 살기, 웰니스관광 등 여행 트렌드 변화에 대응한 상품 개발

2 관광객 유치 및 홍보마케팅 강화

○ 관광객 유치지원금 인센티브 : 10백만원
- 대　　상 : 여행업 등록한 여행업체
- 지원금액 : 1박 관광객 10천원, 당일 관광객 5천원 지원

○ 국내 관광박람회 참가 : 4회 30백만원

○ 문화관광해설사 운영 : 7명
- 주요관광지, 산업관광, 5대권역 관광코스 안내

○ 드라마 촬영지, 출신 연예인 등을 활용한 바이럴 마케팅 강화
* 바이럴 마케팅 : 네티즌들이 블로그, 인스타그램 등 SNS에 올려 널리 퍼지는 마케팅

3 공모전을 통한 관광산업 경쟁력 제고

○ 거창관광상품 공모전 : 8백만원
- 기간/품목 : 3월 ~ 9월 / 거창을 나타내는 민공예품, 가공품

○ 거창군 영상·사진공모 : 50백만원
- 기간/대상 : 4월 ~ 11월 / 거창군 관광자원 활용한 영상·사진
- 추진방법 : 한국사진작가협회 거창지부 위탁시행

정책 과제

3. 친자연적 관광인프라 확충으로 관광여건 조성

❖ 친자연적 관광여건 조성으로 누구나 즐길수 있는 관광산업 실현
❖ 변화하는 관광트렌드에 맞는 맞춤형 관광인프라 구축

1 관광지 맞춤형 기반시설 조성

○ 대　상 : 가조온천 및 수승대 관광지
○ 내　용
- 수승대 : 제2오토캠핑장 진입로 확장, 매표소 신축, 산책로 정비
- 가조온천 : 배수장 설치, 조경시설물, 보도블록 교체, 편의시설 확충
- 변화하는 관광트렌드에 맞는 머무르고 싶은 관광지 조성

○ 추진계획
- 2020. 3. : 기반시설 및 편의시설 정비공사 발주
- 2020. 5. : 온천활성화 타당성 분석 용역시행
- 2020. 10. : 조성계획 및 지구단위계획결정(변경) 공고 및 고시

2 지역특화 관광자원개발사업 추진

○ 달빛고운 월성 생태탐방로 조성사업
- 사업위치 : 거창군 북상면 월성리 일원(월성⇔황점)
- 사 업 비 : 1,300백만원(국 650, 도 195, 군 455)
- 사업내용 : 생태탐방로 조성 L=3km, 종합안내판·휴게시설설치 등

○ 의상봉 둘레길 조성사업
- 사업위치 : 거창군 가조면 마상리 ~ 수월리 수월산장 부근
- 사 업 비 : 1,000백만원
- 사업내용 : 트레킹코스 개설(L=2.8km), 안내판, 휴게시설 설치 등

3 관광 안내·정보 체계구축

○ 사 업 비 : 50백만원
○ 사업내용 : 종합관광안내판, 유도표지판 등 신규설치 및 정비
거북모형 안내판 설치(※ 수승대 거북바위 형상)

정책 과제

4. 체계적인 문화유적 보존관리

❖ 체계적인 문화유적 관리지원으로 지역 문화재 가치 증대
❖ 무형문화재 전승활동 지원으로 공유하는 전통문화 계승

1 전통을 보존하는 문화재 보수관리

○ 국가지정 보수 : 6건 / 305백만원
○ 도지정 보수 : 15건 / 1,200백만원
○ 전통사찰 보수 : 2건 / 190백만원
○ 전통사찰 방재시스템 유지관리 : 3건 / 24백만원
○ 문화재 방재시설 유지관리 : 4건 / 13백만원
○ 향토문화유적 보수 : 20건 / 220백만원

2 체계적인 문화재 관리

○ 문화재 상시관리 : 52개소 / 57백만원
○ 나홀로 문화재 관리 : 10개소 / 4.8백만원
○ 문화재 돌봄사업 : 51개소 / (재)경남문화재돌봄재단(경남도 주관)

3 공유하는 무형문화재 전승활동

○ 거창 전수관 운영 지원
- 민간위탁금 114백만원, 시설비 91백만원

○ 무형문화재 전승교육비 및 활동비 지원
- 전승교육비 : 117.6백만원(도 58.8 군 58.8)
  * 개인 12명(보유자 5, 후보자 7) 88.8백만원 / 단체 28.8백만원
- 전승활동비(단체) : 60백만원

○ 무형문화재 공개행사 및 공개행사 활동비 지원
- 공개행사비(단체) : 19백만원(도 9.5, 군 9.5)
- 공개행사 활동비(단체) : 32백만원

정책 과제

5. 내실 있는 박물관 운영

❖ 거창 관련 사료 수집 및 학술서 발간, 특색 있는 특별전시회 개최
❖ 참여하는 의료박물관을 통해 내실 있는 박물관으로 자리 매김

1 지속적인 사료 발굴과 연차적 학술서 발간

○ 박물관자료 구입 및 기탁 운동 활성화
- 필 요 성 : 우리 지역 고문서 확보로 박물관 전시내용 보강
- 사 업 비 : 10백만원 / 유물구입비
- 내 용 : 정체성 확보 사료 구입 및 기탁 운동 지속적 전개

○ 수준 높은 학술서 발간사업 체계적 추진
- 학술서명 : 『삼국시대와 거창』(주제별 매년 1권씩 연차적 발간)
- 사 업 비 : 15백만원
- 내 용 : 거창의 삼국시대 역사적 전개 및 유적 수록 정리

2 군민이 참여하는 친근한 공간으로 유도

○ 특색 있는 개관 기념 특별전시회 개최
- 전 시 명 : " 우리 민화와 체험展 "
- 사 업 비 : 7백만원
- 기 간 : 2020. 5. 20. ~ 6. 20.
- 내 용 : 우리 전통이 깃든 민화 전시와 민화 체험전 개최

○ 보고 느끼고 체험하는 문화학교 운영
- 사 업 비 : 6백만원
- 기 간 : 2020. 5. ~ 10.(월2회 정도)
- 내 용 : 6개 주제 강좌 / 가야 역사 이해 강좌 및 문화 답사 체험 등

3 근대의료박물관의 근대등록문화유산 가치 향유

○ 소규모 문화행사 활용 등 문화공간으로 자리매김
○ 유이태 선생 의료사료 전시 등

정책 과제

6. 다시 찾고싶은 안전한 수승대관광지 운영

❖ 시설물의 적정 유지관리로 쾌적하고 안전한 명품관광환경 조성
❖ 수승대 관광시설 이용의 편의성 확보에 주력

1 야영장 및 오토캠핑장 운영 내실화

○ 운영기간
- 일반야영장 : 매년 4월 ~ 10월(동절기 운영 중단)
- 오토캠핑장 : 연중

○ 시설현황 : 야영장 데크 86개, 오토캠핑장 15면
* 제2오토캠핑장 41면 조성 중

2 안전한 썰매장 운영

○ 눈썰매장 : 매년 12월말 ~ 2월초
○ 물썰매장 : 매년 7월말 ~ 8월초(2주 정도)

3 거창목재문화체험장 운영 활성화

○ 운영기간 : 연중(월요일, 명절 연휴 휴관)
○ 운영시간
- 하절기(3월~9월) : 09:00 ~ 18:00
- 동절기(10월~2월) : 09:00 ~ 17:00

○ 운영방법
- 시설물관리 및 운영 : 군 직접 운영(문화관광과 수승대담당)
- 목재체험프로그램 운영 : 민간위탁 운영(목재문화진흥회)

4 수승대관광지 시설물 유지보수 및 환경정비

○ 정비기간 : 연중
○ 정비대상 : 수승대관광지 시설물 및 공원
- 시설물 : 야영장, 오토캠핑장, 썰매장, 간이수영장, 화장실, 하수처리장 등
- 공 원 : 수목전정 작업 및 예초작업, 화초·수목 식재 등

Ⅲ. 현안 · 역점 사업

1 거창문화센터 리모델링

2 거창 문화도시 라운드테이블 '동당동당' 운영

3 수승대관광지 현수교 리모델링 사업

4 가조온천관광지 공공시설물 정비

5 가조 의상봉 둘레길 개설사업

6 거창 무릉리고분(Ⅰ-7호분) 학술발굴조사

7 거창박물관 증축 사업

1 거창문화센터 리모델링

❖ 2001년 개관 이후 시설 노후화 및 무대설비 기능 저하
❖ 안전사고 예방 및 고품질 무대연출을 위한 전반적 보수 시급

❑ 사업개요

○ 기　　간 : 2019년 1월 ~ 2020년 12월
○ 위　　치 : 거창읍 수남로 2181(거창문화센터)
○ 사 업 비 : 5,015백만원(균특이양 2,000, 군 3,015)
○ 내　　용 : 거창문화센터 리모델링
　- 건축 : 인테리어 및 냉난방 공조 개선, 분장실 신설, 화장실 개선, 옥상층 정비, 아카데미실 증축·신설 등
　- 무대 : 음향 14건, 기계 37건, 조명 9건

❑ 추진현황

○ 2019. 2. : 문체부 사전적정성 검토 현장실사(문체부⇒군)
○ 2019. 4. : 리모델링 기본계획 수립 용역 완료(군비 20백만원)
○ 2019. 4. : 문체부 사전적정성 검토결과 '지원적정'(문체부⇒군)
○ 2019. 6. : '20년 균특 지방이양 사업 신청(군⇒도)

❑ 향후 추진계획

○ 2020. 1. : 리모델링 실시설계(~'20. 4.)
○ 2020. 5. : 사업 착공
○ 2020. 12. : 사업 준공

2 거창 문화도시 라운드테이블 '동당동당' 운영

❖ 지역활동가의 역량강화 교육으로 현장 실무인력 양성
❖ 문화도시 추진방향에 대한 군민 이해와 공감대 확산

❑ 사업개요

○ 시　　기 : 2020년 2월 ~ 12월(격월 1회, 총 5회)
○ 장　　소 : 관내 일원
○ 대　　상 : 예술인·단체, 마을활동가, 기관, 행정 등 지역 주체
○ 사 업 비 : 8.5백만원 / 행사운영비 등
○ 내　　용 : 상시적 개방형 논의구조 운영, 역량강화 강의 실시

※ 라운드테이블	영국 아서왕의 원탁회의에서 유래한 용어로, 현재는 참석자들이 동등한 관계에서 자유롭게 의사를 개진하는 회의를 의미
※ 동당동당	동당(同堂)은 '같은 집, 한 집'이라는 뜻으로, 동당동당은 거창에 살고 있는 다양한 사람들이 모여 문화로 한마음을 이룬다는 의미

❑ 추진현황

○ 2019. 3. 18. : 1차 라운드테이블(문화도시 개념 공유)
○ 2019. 4. 18. : 2차 라운드테이블(분임활동을 통한 문화주제 도출)
○ 2019. 5. 28. : 3차 라운드테이블(문화도시 자유토론, 아이디어 제시)
○ 2019. 6. 19. : 4차 라운드테이블(문화도시 자유토론, 아이디어 제시)

❑ 향후 추진계획

○ 2020. 1. : 라운드 테이블 동당동당 운영계획 수립
○ 2020. 2.~10. : 라운드 테이블 운영(격월 1회 / 총 5회)

3 수승대관광지 현수교 리모델링 사업

❖ 친자연 수승대 관광지 이미지 변모 및 관광객 유입 증대
❖ 기존 관광지 재생으로 관광 편의시설 등 관광인프라 구축

❑ 사업개요

○ 사업기간 : 2020. 1. ~ 2020. 12.
○ 위　　치 : 위천면 수승대관광지 일원
○ 사 업 비 : 800백만원(국비 50%, 지방비 50%)
○ 사 업 량
- 현수교 리모델링(L=80m), 진입로 정비(L=350m)
- 통합 관광안내판 설치, 친환경목재 자재교체

❑ 추진현황

○ 2019. 4. : 관광자원개발사업 예산신청(군→도)
○ 2019. 7. : 현장점검 및 컨설팅
○ 2019. 8. : 경상남도 방문(예산반영 건의)

❑ 향후 추진계획

○ 2020. 1. : 실시설계 용역
○ 2020. 3. : 관련부서 협의, 행정절차 이행
○ 2020. 5. : 사업 착공
○ 2020. 12. : 사업 준공

4 가조온천관광지 공공시설물 정비

❖ 노후된 가조온천관광지의 공공시설물을 재정비하여 청정 이미지 제고
❖ 기존 관광지 재생으로 관광 편의시설 등 관광인프라 확충

❑ 사업개요

○ 사업기간 : 2020. 1. ~ 2020. 12.
○ 위 치 : 가조면 온천관광지 일원
○ 사 업 비 : 1,100백만원(국비 50%, 지방비 50%)
○ 사 업 량
- 배수장 설치(200톤) 2개소, 공원 조경시설물 정비
- 족욕장, 안내판, 편의시설 설치

❑ 추진현황

○ 2019. 4. : 관광자원개발사업 예산신청(군→도)
○ 2019. 7. : 현장점검 및 컨설팅
○ 2019. 8. : 경상남도 방문(예산반영 건의)

❑ 향후 추진계획

○ 2020. 1. : 실시설계 용역
○ 2020. 3. : 관련부서 협의, 행정절차 이행
○ 2020. 5. : 사업 착공
○ 2020. 12. : 사업 준공

5 가조 의상봉 둘레길 개설사업

❖ 가조권역 온천, 힐링랜드, 골프장 등과 연계한 특색 있는 둘레길(트레킹) 코스 개발
❖ 변화하는 관광트렌드에 맞게 맞춤형 관광인프라 구축

❑ 사업개요

○ 사업기간 : 2020. 1. ~ 2020. 12.
○ 구　　간 : 가조면 마상리 ~ 수월리 수월산장 부근
○ 사 업 비 : 1,000백만원
○ 사 업 량 : 둘레길 코스 개설(L=2.8km), 안내판, 휴게시설 설치, 토지매입, 가로수식재, 기타 관광시설물 설치

❑ 추진현황

○ 2019. 5. : 현장조사 및 사업 타당성 검토
○ 2019. 7. : 의상봉 둘레길 코스 개설계획(안) 수립
○ 2019. 9. : 공유재산관리계획 반영(의회 의결)
○ 2019. 9. : 예산 편성

❑ 향후 추진계획

○ 2019. 10. : 기본 및 실시설계 용역 발주
○ 2020. 2. : 편입부지 협의, 손실보상
○ 2020. 3. : 관련부서 협의, 행정절차 이행
○ 2020. 5. : 사업 착공
○ 2020. 12. : 사업 준공

6 거창 무릉리고분(Ⅰ-7호분) 학술발굴조사

❖ 가야문화유적의 보존 및 역사적 성격 규명
❖ 군민의 휴식 공간 마련 및 관광자원화를 통한 지역경제 활성화

❑ 사업개요

- ❍ 위　　치 : 남하면 무릉리 산305-5번지 일원
- ❍ 사업기간 : 2020. 3. ~ 2020. 12.
- ❍ 사 업 량 : 200㎡
- ❍ 사 업 비 : 250백만원(도 100, 군 150)
- ❍ 사업내용 : 고분 1기(Ⅰ-7호분) 학술발굴조사

❑ 추진현황

- ❍ 1997. 10. : 가야문화권 지표조사
- ❍ 2012. 12. : 거창 무릉리고분 Ⅰ- 2·3호분 발굴조사
- ❍ 2014. 12. : 거창 무릉리고분군 정밀지표 및 연구조사
- ❍ 2018. 11. : 거창 무릉리고분 Ⅱ-5호분 발굴조사
- ❍ 2019. 9. : 문화재 지청 신청

❑ 향후 추진계획

- ❍ 2020. 3. : 거창 무릉리고분(Ⅰ-7호분) 학술발굴조사
- ❍ 2021. 3. : 국가지정문화재 승격 신청
- ❍ 2022. 3. ~ : 종합계획 수립, 복원정비, 탐방로 조성 등

7 거창박물관 증축 사업

❖ 1988년 개관후 30여년 간 확보된 전시유물 체계적 관리공간 필요
❖ 역사박물관으로 재편하여 다양한 문화욕구 충족 공간으로 변화

❑ 사업개요

○ 사 업 명 : 거창박물관 증축 사업
○ 위　　치 : 거창군 거창읍 수남로 2181 / 본관 북서편
○ 사업기간 : 2019. ~ 2022.(4년간)
○ 사 업 비 : 5,000백만원(국 2,000　도 1,500 군 1,500)
○ 사업내용 : 박물관 증축 1식 / 660㎡(200평)
※ 주요시설 – 수장고 증축, 거창 역사실, 고서화실, 로비, 화장실 등

❑ 추진현황

○ 2019. 9. 20. : 박물관 증축 기본계획 용역 완료 / 10백만원

❑ 문제점 및 대책

○ 문체부 사전평가 및 평가인증 통과 불확실 ⇨ 학예사 충원필요
○ 국도비 일시 확보 애로 ⇨ 중앙부처와 지속적 협의 노력

❑ 향후 추진계획

○ 2020. 3. ~ 4. : 본관 뒤편 문화시설부지 매입(231㎡ / 1억)
* 복합문화단지 관람 진입로 개선을 위한 증축 공간으로 편입 필요
○ 2020. 4.　20. : 문체부 공립박물관 증축 사전평가 등 절차 이행
○ 2020. 5. ~ 6. : 국 · 도비 사업 신청(군 ⇨ 문체부)
○ 2021.~ 2022. : 공사 착공 및 준공

Ⅳ. 신규 · 특수 시책

1 경남 어르신 농악 경연대회 개최
2 복합문화단지 주차장 확장
3 복합문화단지 야외공연장 리모델링
4 거창청년 문화제안 공모사업 운영
5 거창 마을문화 아카이빙 사업 추진
6 군민 문화공유공간 조성
7 거창문화도시 추진협의체(거버넌스) 구성·운영
8 『꿈나무 관광 전령사』 팸투어 운영
9 코레일과 연계한 관광상품 개발
10 문화관광해설사 관광 홍보대사 역할
11 가조 장군봉 명상의 길 조성사업
12 거창 스마트관광 웰컴센터 설치
13 지역문화재를 활용한 체험 프로그램 운영
14 수승대 관광객 편의를 위한 예약시스템 확충

1 경남 어르신 농악 경연대회 개최

❖ 경상남도지사기 어르신 농악 경연대회 개최를 통한 우리군 홍보 기여

❑ 추진방향

○ 도 단위 행사 유치를 통하여 2020년 개장 예정인 창포원 홍보
○ 우리 민족 고유의 전통음악인 농악의 공유, 계승 및 발전

❑ 사업개요

○ 일　　시 : 2020년 5월중(창포원 개장시기 연계)
○ 장　　소 : 창포원 광장 일원
○ 사 업 비 : 60백만원(도 30, 군 30)
○ 주최/주관 : 한국문화원연합회 경남도지회, 거창문화원
○ 후　　원 : 경상남도, 거창군(민간행사보조)
○ 참가규모 : 2,000여명(시군별 풍물팀, 문화원 회원 등)
○ 내　　용 : 도내 20개 시·군 문화원 어르신 농악 경연

❑ 추진계획

○ 2020. 3. : 군비 보조금 교부(군⇒거창문화원)
○ 2020. 4. : 도비 보조금 교부(도⇒한국문화원연합회 경남도지회)
○ 2020. 5. : 제12회 경남도지사기 어르신 농악 경연대회 개최

❑ 기대효과

○ 도내 농악인들을 초청하여 우리 거창 농악을 육성·발전
○ 거창 창포원을 비롯한 관광지를 소개·홍보하는 계기 마련

2 복합문화단지 주차장 확장

❖ 문화센터 주차시설 부족으로 인근 주민이나 군민 불편가중
❖ 복합문화단지 주차장을 확장하여 이용자 편의 제공 및 민원해소

❑ 추진방향

○ 각종 공연 및 행사시 주차장 부족문제 등 이용자 불편 해소
○ 주변지역 부지 매입 후 복합문화단지 전용주차장 확장설치

❑ 사업개요

○ 기　　간 : 2020년 1월 ~ 10월
○ 위　　치 : 거창문화센터·거창문화원 인접부지(5,000㎡ 정도)
○ 사 업 비 : 800백만원
※ 부지 매입 500백만원, 주차장 공사 300백만원
○ 내　　용 : 주차장 140면 및 부대시설 조성
※ 기존 주차장 : 문화센터 및 문화원 88면

❑ 추진계획

○ 2020. 1. ~ 4. : 감정평가 및 부지 매입(2020년 당초예산)
○ 2020. 5. ~ 10. : 주차장 조성(2020년 1회 추경예산)

❑ 기대효과

○ 복합문화단지의 원활한 공연 및 행사 진행
○ 문화센터를 이용하는 군민들에게 이용 편의 제공

3 복합문화단지 야외공연장 리모델링

❖ 복합문화단지 야외공연장 노후화에 따른 시설 개선 필요
❖ 막구조 설치, 객석 정비를 통해 전천후 야외공연장으로 재탄생

❑ 추진방향

○ 야외공연장은 야외에 노출되어 쉽게 노후화되고 객석 높이, 의자 등이 불편한 구조임

○ 전천후 야외공연장으로 탈바꿈하여 활용도 제고

❑ 사업개요

○ 기　　간 : 2020년 1월 ~ 4월

○ 위　　치 : 복합문화단지 야외공연장(문화센터-박물관 사이)

※ 야외공연장(320㎡) : 무대 78㎡, 객석 202석

○ 사 업 비 : 120백만원

※ 철거·설계비 10백만원, 객석 막구조 설치 90백만원, 객석 정비(높이 조정, 좌석 교체 등) 20백만원

○ 내　　용 : 야외공연장 리모델링(막구조 설치, 객석 정비 등)

❑ 추진계획

○ 2020. 1. : 설계

○ 2020. 2. ~ 4. : 야외공연장 리모델링 공사

❑ 기대효과

○ 거창문화센터 리모델링 공사에 따른 공연장 공백 방지

○ 야외공연 확대, 시설 개선으로 군민 문화 향유기회 제공

4 거창청년 문화제안 공모사업 운영

❖ 우리군 고유의 문화예술 콘텐츠를 도시의 관점이 아닌 농촌의 시각에서 재해석
❖ 거창만의 강점을 살린 문화비전 수립으로 문화도시 조성에 기여

❑ 추진방향

○ 문화에 대한 열정을 가진 거창에 살고 있는 청년들의 자발적인 참여
○ 관 주도가 아닌 군민 스스로 만들어가는 문화도시의 방향 조성

❑ 사업개요

○ 공 모 명 : 「2020년 문화도시 조성을 위한 군민 제안 공모」
○ 사업장소 : 거창군 내
○ 사업예산 : 20백만원
○ 지원대상 : 관내 문화예술 관련 청년단체 및 청년 활동가
○ 공모내용
  – 우리군이 보유하고 있는 고유 문화예술 콘텐츠(교육·평생학습·농촌사업·역사·자연환경)를 활용
  – 도시의 관점이 아닌 농촌의 시각에서 재해석하여 즉시 실현가능하고 지속가능한 문화사업(콘텐츠) 발굴

❑ 추진계획

○ 2020. 2. : 「2020년 문화도시 조성을 위한 군민 제안 공모」 공고
○ 2020. 3. : 접수 및 심사
○ 2020. 4. : 선정된 공모사업 시행

❑ 기대효과

○ 문화도시 추진 과정에서 군민의 문화역량을 제고
○ 우리 지역의 청년 활동 인력 양성과 선순환형 사업 발굴에 기여

5 거창 마을문화 아카이빙 사업 추진

❖ 도시의 가치를 기록하고 재해석하는 아카이빙(archiving) 추진
❖ 우리군의 정체성 확보 및 거창문화에 대한 자부심 고취
※ 아카이빙(archiving) : 파일을 보관한다는 뜻(사전적 의미)

❑ 추진방향

○ 면(마을) 단위로 존재하는 특색 있고 풍부한 역사·문화를 기록
○ 역사와 이야기를 체계적으로 관리하여 군민 다수와 공유 활용

❑ 사업개요

○ 사업기간 : 2020. ~ 2021.
○ 사업장소 : 거창군 내
○ 사업예산 : 10백만원
○ 사업대상 : 거창군민
○ 사업내용
- 거창 마을문화 아카이빙, (가칭)거창마을문화아카이브 구축
- 마을단위 문화자원을 새로운 거창의 콘텐츠로 개발

❑ 추진계획

○ 2020. 1. ~ 12. : 시범마을 선정 및 구술 채록
○ 2021. 1. ~ 12. : 아카이빙 추진 마을확대 및 마을문화아카이브 구축

❑ 기대효과

○ 인구감소, 고령화 등 소멸 위기를 겪고 있는 농촌마을의 역사와 이야기를 체계적으로 기록·수집하여 전승
○ 문화적으로 재해석해 냄으로써 거창만의 문화콘텐츠 개발 기여

6 군민 문화공유공간 조성

❖ 방치된 농협중앙회 지하공간을 리모델링하여 청년예술가 및 군민들에게 문화공유 공간으로 제공
❖ 타지역 청년예술가 등 인구 유입 유도로 지역 활성화

❑ 추진방향

○ 쇠퇴지역을 활성화하는 문화적 관점의 도시재생 추구
○ 장소가치를 기반으로 새로운 문화를 생성하여 지속가능성 확보

❑ 사업개요

○ 사업위치 : 거창읍 중앙로 133 지하1층(구, 하나로마트)
○ 사업기간 : 2020. ~ 2021.
○ 사업예산 : 300백만원(국 150, 군 150)
○ 사업내용 : 문화예술 공유공간 조성
- 공유부엌, 공유 독서카페, 청년 맞춤형 문화예술 강좌, 지역문화 예술단체 회의 공간, 청년문화 활동 공간, 예술공방 등

❑ 추진계획

○ 2020. 1. : 농협 중앙회와 공간활용 계획 협의 및 기본계획 수립
○ 2020. 2. : 문화체육관광부 “문화적 도시재생사업” 공모사업 응모
○ 2020. 3. : 사업심사(서류전형, 면접 및 PT발표 등) 및 선정
○ 2020. 4. ~ 2021. 2. : 사업추진(사업추진 거버넌스 구성 등)
○ 2021. 2. : 사업종료 및 정산

❑ 기대효과

○ 타 지역 청년예술 활동가들의 유입으로 인구증가 및 문화인력 양성
○ 사회적 공유경제 활성화를 통한 일자리 창출

7 거창문화도시 추진협의체(거버넌스) 구성 · 운영

❖ 문화도시 조성계획 수립을 위한 구심점 역할 필요
❖ 문화도시 조성계획과 군민 거버넌스(군민참여)의 Two Track 필요

❑ 추진방향

○ 1회성이 아닌 지속적이고 실제적인 주민 참여를 유도
○ 문화도시 조성사업을 위한 대화 및 소통의 거버넌스 형성

❑ 사업개요

○ 시　　기 : 「문화도시 조성 및 지원 조례」 제정 이후
○ 인　　원 : 15명 이내(행정, 전문가, 활동가)
○ 방　　법 : 기관별 위원 추천 의뢰
○ 기　　능
- 문화도시 방향, 사업제안, 평가 등 문화도시 관련 주요 의제 검토
- 문화도시 진행에 대한 전체 정보 공유 및 상호토론

❑ 추진계획

○ 2020. 1. ~ 2. : 각 단체별 위원 추천 및 구성
○ 2020. 3. : 위원 위촉 및 활동 시작

❑ 기대효과

○ 문화도시 조성계획 수립을 위한 구심점 마련

8 『꿈나무 관광 전령사』 팸투어 운영

❖ 고3 수험생의 관내 관광지 팸투어로 미래 관광 전령사 육성
❖ 10~20대를 활용한 SNS 홍보로 새로운 관광객 유치

❑ 추진방향

○ 고3 수험생 팸투어를 통해 잠재된 관광 인적자원 발굴

❑ 사업개요

○ 사업기간 : 2020. 9. ~ 12.
○ 참가인원 : 210명정도(관내 고등학교 7개 × 30명)
○ 장　　소 : 관내 신규 관광지, 산업시설
  – 관 광 지 : 거창창포원, 가조항노화힐링랜드(Y자형 출렁다리, 무장애 데크로드) 등
  – 산업시설 : 서울우유, 거창승강기밸리
○ 소요예산 : 6백만원
○ 주요내용
  – 문화관광해설사와 함께하는 주요 관광지 탐방
  – 팸투어 참여자를 활용한 블로그, 인스타그램 등 SNS 홍보

❑ 추진계획

○ 2020. 9. : 관내 고등학교 관계자 회의
○ 2020. 10. : 팸투어 일정, 계획 수립
○ 2020. 11. ~ 12. : 팸투어 실시

❑ 기대효과

○ 고3 수험생 관광명소 팸투어로 향후 관광홍보대사 역할 기대
○ 애향심 고취 및 잠재된 관광 인적자원 발굴로 마케팅 활동 강화

9 코레일과 연계한 관광상품 개발

❖ 도시관광객 유치를 위한 관광상품 개발과 적극적인 홍보마케팅
❖ 5대권역 관광상품, 농촌체험관광, 시군 연계 관광으로 관광산업 활성화

❑ 추진방향

○ 코레일과 기차 연계 여행상품 개발로 관광객 유치

❑ 사업개요

○ 사업기간 : 2020. 3. ~ 12.
○ 관광코스
- 서울역(KTX) → 김천구미역 → 거창군 → 김천구미역 → 서울역
  ⇒ 동서남북중 5대권역 관광, 농촌체험관광상품 판매
- 서울역(KTX) → 김천구미역 → 거창군 → 합천 해인사 → 동대구역 → 서울역
  ⇒ 인근 관광지(합천 해인사) 연계 상품 개발
- 코레일 관계자, 여행업체, 여행작가 등 초청 팸투어

○ 지원사항 : 문화관광해설사, 관광버스 임차료, 관광홍보물·기념품

❑ 추진계획

○ 2020. 3. ~ 4. : 코레일 연계 관광상품 개발
○ 2020. 4. ~ 7. : 코레일 ⇔ 거창군 협의, 홍보자료 제작
○ 2020. 8. ~ 9. : 코레일 관계자, 여행업체 팸투어 시행
○ 2020. 10. ~ : 코페일 연계 관광상품 판매

❑ 기대효과

○ 다양한 관광상품 판매로 지역내 관광산업 활성화

10 문화관광해설사 관광 홍보대사 역할

❖ 상호 네트워크 구축 및 정보교류를 통해 문화관광해설 역량 강화
❖ 지역관광활성화을 위한 관광발전 방안 모색

❑ 추진방향

○ 주민자치 자매결연 도시 문화관광해설사 상호간 교류 기회 제공
○ 문화관광해설서비스 향상 및 관광자원 홍보 활성화

❑ 사업개요

○ 사업기간 : 2020. 4. ~ 12.
○ 장　　소 : 자매결연 자치단체 6개소
○ 소요예산 : 3백만원
○ 주요내용
- 양 지역의 역사, 문화, 자연, 축제 등 관광자원 홍보
- 지역 상호간 관광객 유치 활성화 모색, 정보공유.

❑ 추진계획

○ 2020. 4. ~ 5. : 상호일정 조정
○ 2020. 5. ~ 12. : 사업추진

❑ 기대효과

○ 민간차원의 관광교류에 물꼬를 터는 새로운 계기를 마련
○ 관광해설사의 다양한 경험과 역량을 관광지 홍보에 활용

11 가조 장군봉 명상의 길 조성사업

❖ 설화와 산악 관광벨트를 연계한 명상의 길(둘레길) 조성
❖ 가조온천, 골프장, 항노화 힐링랜드와 연계한 관광인프라 구축
※ 2019년도 미래먹거리사업 발굴과 연계

❑ 추진방향

○ 기존 관광자원을 활용한 특색있는 둘레길 코스 개발
○ 산림을 활용한 친환경 치유·힐링을 위한 관광인프라 구축

❑ 사업개요

○ 구　　간 : 가조 사병리(병산마을) ~ 수월리 고견사(Y자 출렁다리)
○ 기　　간 : 2020. ~ 2022.(3년간)
○ 사 업 비 : 2,000백만원(국비 50%, 지방비 50%)
○ 사업내용 : **둘레길 L=6km**(기존길 활용 1.5, 개설 2.5, 정비 2.0), 안내판, 휴게시설 설치 등

❑ 추진계획

○ 2020. 3. : 기본계획 수립
○ 2020. 4. : 관광자원개발사업 예산신청
○ 2020. 10. : 관련부서 협의, 행정절차 이행
○ 2021. 5. : 기본 및 실시설계 용역
○ 2021. 10. : 사업 착공
○ 2022. 6. : 사업 준공

❑ 기대효과

○ 항노화 힐링랜드와 연계한 둘레길 조성으로 관광객 유치
○ 동부권역 웰니스 관광인프라 구축으로 지역경제 활성화

12 거창 스마트관광 웰컴센터 설치

❖ 관광 안내정보 제공을 통한 관광 활성화 기반 구축
❖ 관광기념품 판매로 관광홍보 및 지역경제 활성화 도모

❑ 추진방향

○ 관광안내 정보 구축을 통한 관광객 편의 제공
○ 스마트 관광으로 새로운 관광홍보 전략 실현

❑ 사업개요

○ 사업기간 : 2020. 1. ~ 2021. 6.
○ 위　　치 : 거창읍 대평리 808(만남의 광장)일원
○ 사 업 비 : 1,000백만원(국비 50%, 지방비 50%)
○ 사 업 량 : 스마트관광 웰컴센터 건립 1동(2층)
　– 1층 : 관광안내, 키오스크설치(디지털 사이니지), 기념품판매장
　– 2층 : 거창관광 홍보관, 휴게실, 간이카페 등

❑ 추진계획

○ 2020. 3. : 기본계획 수립
○ 2020. 5. : 기본 및 실시설계 용역
○ 2020. 8. : 관련부서 협의, 행정절차 이행(군 관리계획, 시설결정 등)
○ 2020. 10. : 사업 착공
○ 2021. 6. : 사업 준공

❑ 기대효과

○ 기존 관광자원과 연계한 관광 시너지 효과 창출
○ 관광기념품 판매로 지역경제 활성화 및 일자리 창출

13 지역문화재를 활용한 체험 프로그램 운영

❖ 지역문화재를 활용한 문화재청 공모사업 선정
❖ 체험 프로그램 운영으로 지역경제 활성화 기여

❑ 추진방향

○ 문화재에 내재된 역사적 의미와 가치를 지역의 인적,물적 자원과 결합한 체험 및 관광 프로그램 운영

❑ 사업개요

○ **고택·종갓집 활용사업**(거창韓 거창 동계종택을 품다)
- 대상문화재 : 동계종택, 당산리 당송, 가섭암지 마애여래삼존입상
- 사 업 비 : 200백만원(국 100, 도 30, 군 70)
- 사업내용 : 종갓집 체험, 문화재 탐방, 전통시장 방문 등

○ **생생문화재 사업**(정자따라 물길따라 문화유산 기행)
- 대상문화재 : 명승 제53호 거창 수승대
- 사 업 비 : 73백만원(국 29, 도 9, 군 35)
- 사업내용 : GPS를 이용한 수승대 해설 및 체험, 전통문화체험 등

❑ 추진계획

○ 2020. 1. ~ 2. : 사업계획서 검토, 보조금 교부
○ 2020. 3. ~ 11. : 참가자 모집 및 프로그램 운영
○ 2020. 12. : 보조금 정산, 사업성과 평가

❑ 기대효과

○ 문화재와 관광자원을 활용한 체험 프로그램 운영으로 지역문화재 홍보 및 지역경제 활성화 도모

14 수승대 관광객 편의를 위한 예약시스템 확충

❖ 수승대관광지 사전예약시스템 관리체계 확립
❖ 수승대관광지 이용객들의 개인정보 보호 및 편의제고

❑ 추진방향

○ 수승대 시설물 이용 신청은 인터넷 사전예약제로 운영 중이나, 이를 인지 못하고 현장 방문 후 이용 신청하는 사례 다수

○ 수승대 내 민원용 PC를 마련하여 이용객의 현장 방문 시 편의 제공 및 직접 신청 유도

❑ 사업개요

○ 사업기간 : 2020년 1월 중

○ 장　　소 : 수승대관리사무실 내

○ 사업대상 : 수승대관광지 방문객

○ 사업내용 : 방문객 전용 시설물 예약용PC 1대 설치

❑ 추진계획

○ 2020. 1. : 시설물 예약용PC 설치를 위한 공간 확보 및 설치

❑ 기대효과

○ 수승대 이용객들의 편의제공 및 업무효율성 제고

Ⅴ. 공약사업 추진현황

1 문화도시 조성

2 국제연극제 정상화

3 동서남북중 5대권역 관광벨트 조성

4 가조온천지구 활성화

5 거열산성 국가사적 승격 및 공원화

6 가야사 복원사업

분 야	5 테마가 있는 문화관광 생활체육 강화															관리번호	5-1
공 약 명	**문화도시 조성**																
사업구분	임기구분		사업구분		사 업 주 체				예산구분		이 행 단 계						
	임기내	임기후	신규	계속	국가	도	자체	민간	예산	비예산	담당성분석	계획수립	추진중	완료	완료후추진	이행률 (%)	
		○	○		○	○	○		○			○				10	
주관부서	문화관광과				담 당				옥진숙			전화번호		940-3411			

○ 문체부 주관 '문화도시 조성' 공모사업에 응모하여, 일상에서 군민이 즐기고 누리는 문화도시 거창을 만들어, 지속가능한 문화향유 추진

□ 사업개요

○ 위 치 : 거창군 일원

○ 사업기간 : 2018. 7. ~ 2026. 12.(8년간)

○ 사업내용

- 거창군 문화예술정책 장기적 플랜 수립·시행
- 문체부 문화도시 조성사업 신청 및 법정 문화도시 지정

○ 완 료 일

- 문화도시 조성계획 승인 : '20. 11.
- 문화도시 지정 : '21. 11.
- **문화도시 조성 : '26. 12.**

○ 사 업 비 (단위 : 백만원)

구 분	총 액	2018이전	2019	2020	2021	2022.6	임기 후	비고
계	20,475	–	175	100	200	4,000	16,000	
국 비	10,000	–	–	–	–	2,000	8,000	
도 비	3,000	–	–	–	–	600	2,400	
군 비	7,475	–	175	100	200	1,400	5,600	
기타(민자)	–	–	–	–	–	–	–	

※ '19년(조성계획 수립용역), '20년(자체시범사업), '21년(자체예비사업), '22년~(5년간 국도비 지원)

□ 추진사항

○ ‘18. 8. : 문화도시 조성 공약 선정, 실천계획 수립

○ ‘18. 12. : 문화도시 조성계획 수립 용역 입찰공고(협상에 의한 계약)

○ ‘19. 2. : 문화도시 조성계획 수립 용역 착수(~‘19. 12월)

○ ‘19. 3. : 제1차 거창 문화도시 라운드테이블

○ ‘19. 4. : 제2차 거창 문화도시 라운드테이블

○ ‘19. 5. : 제3차 거창 문화도시 라운드테이블,
부산 영도구 예비 문화도시 벤치마킹

○ ‘19. 6. : 제4차 거창 문화도시 라운드테이블

○ ‘19. 8. : 문화도시 조성계획 수립을 위한 주민 설문조사 및 관계자 의견수렴

□ 연도별 추진계획

구 분	세부 추진 계획
2018	• 문화도시 조성계획 수립 용역 발주
2019	• 용역 계약, 착수 • 문화도시 라운드테이블·워크숍 실시(8회, 군민의견 수렴) • 최종보고회, 조성계획 수립
2020	• 자체 시범사업(청년문화활동가, 소규모 문화축제 지원) • 문화도시 조성계획 및 지정 신청 • 문화도시 조성계획 승인(문체부) / 신청지자체 중 10개 내외
2021	• 자체 예비사업 시행 • 문화도시 지정(문체부) / 승인지자체 중 6개 내외
2022. 6까지	• 본사업 착수(5년간 국·도비 지원)
임기이후	• 본사업 시행(~2026. 12월까지)

□ 문제점

○ 광역급 대도시 위주 공모 신청으로 우리 군 상대적 경쟁력 취약

○ 문화도시에 대한 군민 인지 부족

○ 문화도시 추진을 위한 전문조직 미확보 및 지원근거 부재

□ 해결방안

○ 특색과 강점을 살려 조성계획 수립

- 서부경남 문화 균형발전 등 대응논리 및 명분 개발
- 군 단위 문화재단 설립, 문화예술단체 다수 보유 등 우수성 강조

○ 문화도시 기본방향 대군민 홍보

- 예술단체·군민대상으로 포럼·공청회 등 정보공유의 장 마련
- 문화도시 라운드테이블 개최를 통한 다양한 군민의견 수렴

○ 문화도시 추진협의체 구성·운영

- 군청·재단·예술단체·문화활동가 등 30명 내외로 구성
- 문화도시 조성·운영에 대한 제안·시행계획 수립·심의 등 역할

○ 원활한 문화도시 조성사업 추진을 위한 조례 제정

- 문화도시 지정을 위한 예비사업 추진 및 추진협의체 구성·운영을 위한 법적근거 마련

□ 기대효과

○ 특색있는 문화도시 조성으로 문화균형발전 견인

○ 지역고유의 문화자산을 활용한 도시브랜드 재창출

○ 문화를 기반으로 지역사회와 경제를 다시 회생시켜 침체된 지역 성장동력 재창출

분 야	5 테마가 있는 문화관광 생활체육 강화															관리번호	5-2
공 약 명	**거창국제연극제 정상화**																
사업구분	임기구분		사업구분		사 업 주 체				예산구분		이 행 단 계						
	임기내	임기후	신규	계속	국가	도	자체	민간	예산	비예산	타당성 분석	계획 수립	추진중	완료	완료후 추진		이행률 (%)
		○	○		○	○	○	○	○				○				15
주관부서	문화관광과					담 당			옥진숙			전화번호		940-3411			

○ 그간 갈등을 겪었던 거창국제연극제의 문제점을 해결하고 군민 공감대를 기반으로 성공적인 여름형 종합예술축제로 재도약

□ 사업개요

○ 위 치 : 거창군 수승대 일원

○ 사업기간 : 2018. 7. ~ 2022. 6.(4년간)

○ 사업내용

– 거창국제연극제 상표권 매입·이전

– 여름형 종합예술축제*로의 도약·발전

• 관내 문화예술축제 결집·규모화

• 물축제(낮), 빛축제(밤)와의 결합으로 관광객 유도

○ 완 료 일 : 2021~2022년

○ 사 업 비 (단위 : 백만원)

구 분	총 액	2018이전	2019	2020	2021	2022.6	임기 후	비고
계	2,844	–	44	500	700	800	800	
국 비	500	–	–	–	100	200	200	
도 비	600	–	–	–	200	200	200	
군 비	1,444	–	44	500	300	300	300	
기타(민자)	300	–	–	–	100	100	100	

※ '19년(감정평가 및 변호사 선임비용)

※ '20년부터(여름형 종합예술축제 시행비용)

□ 추진사항

○ ‘18. 7. : 거창국제연극제 정상화 및 발전방안 수립
○ ‘18. 8. : 여름형 종합예술 축제 도약 및 발전계획 수립
○ ‘18. 9. : 정상화를 위한 민관 간담회 실시
○ ‘18. 12. : 연극제 상표권 이전계약 체결(12개 조항)
○ ‘19. 1. : 감정평가 시행
○ ‘19. 2. : 감정평가결과 확인, 재감정 요구
  – 감정결과 : 군 평가팀(11억 원), 집행위 평가팀(26억 3천만원)
    양측 평가팀 산술평균(18억 7천만원)
  – 재감정 요구 사유 : 양측 감정가 현저한 차이, 감정평가오류 다수
○ ‘19. 3. : 집행위 측 재감정 수용불가 통보
○ ‘19. 4. : 연극제 상표권 기자회견(군 입장 표명)
○ ‘19. 5. : 거창국제연극제 집행위원회 약정금 청구소송 제기
  – 집행위 청구금액 : 18억 7천만원
○ ‘19. 6. : 소송 대응을 위한 변호사 선임, (형식적)답변서 제출
  – 소송대리인 : 법무법인 바른(정인진, 신현정, 이윤지 변호사)
○ ‘19. 8. : 상표권 계약 체결 경위 및 시민단체 주장에 대한 군 입장 표명 기자회견, 법원 조정 회부 통지
○ ‘19. 9. : 조정기일 출석

□ 연도별 추진계획

구 분	세부 추진 계획
2018	• 연극제 정상화 및 발전방안 수립 • 여름형 종합예술축제 도약 및 발전방안 수립 • 연극제 상표권 이전(매입)계약 체결
2019	• 연극제 상표권 감정평가 착수 • 감정평가 결과 확인, 재감정 요구 • 집행위 소송 대응(법무법인 변호사 선임)
2020	• 여름형 종합예술축제 시행(국제연극제 대체축제)
2021~	• 여름형 종합예술축제 시행(소송 완료 또는 협의 완료 시)
임기이후	• 축제 문제점 분석, 발전방안 모색, 매년 축제 시행

□ 문제점

○ 감정결과에 대한 양측 간 이견 발생

○ 상표권 감정결과 분쟁이 소송으로 번짐

□ 해결방안

○ 효과적인 준비·대응으로 소송에서 합리적인 판결 도출

□ 기대효과

○ 전국규모 야외예술축제로 성공적인 재도약, 문화브랜드 형성

○ 축제관람객 증가로 민간소득 증대, 지역경제 활성화

분 야	5 테마가 있는 문화관광 생활체육 강화															관리번호	5-3
공 약 명	동서남북중 5대권역 관광벨트 조성																
사업구분	임기구분		사업구분		사 업 주 체				예산구분		이 행 단 계						
	임기내	임기후	신규	계속	국가	도	자체	민간	예산	비예산	타당성 분석	계획 수립	추진중	완료	완료후 추진	이행률 (%)	
	○		○				○		○				○			30	
주관부서	문화관광과				담 당				임성희			전화번호		940-3421			

○ 동서남북중 5대 권역 관광벨트 조성으로 거창관광 활성화

□ 사업개요

○ 위 치 : 거창군 전역

○ 사업기간 : 2018. ~ 2022.(5년간)

○ 사업내용 : 동서남북중 5대권역 관광벨트 조성

○ 사 업 비 (단위 : 백만원)

구 분	총 액	2018이전	2019	2020	2021	2022.6	임기 후	비고
계	2,000	–	500	500	500	500	–	
국 비	–	–	–	–	–	–	–	
도 비	–	–	–	–	–	–	–	
군 비	2,000	–	500	500	500	500	–	
기타(민자)	–	–	–	–	–	–	–	

□ 추진사항

○ ‘18. 8. : 권역별 관광상품개발 방향 수립

○ ‘19. 1. : 5대권역 관광상품 개발 및 육성 사업 계획 수립

○ ‘19. 3. : 관광상품개발 및 육성사업 위탁 협약체결(항노화주식회사)

- 사업기간 / 사업비 : 2019. 3. ~ 11. / 100백만원
- 사업내용 : 5대권역 관광콘텐츠 발굴, 관광상품화 및 상품판매 시범운영 등

○ ‘19. 4. : 5대 권역 관광상품 개발 착수보고회 개최

○ ‘19. 5. : 관광진흥에관한조례 개정 공포(관광객유치지원 인센티브 기준 완화)

○ ‘19. 5. ~ 7. : 5대 권역 관광자원 분석, 신규 관광자원 기획, 관광상품 개발 현장 조사

○ ‘19. 10. : 관광상품 개발 중간보고회 (예정)
○ ‘19. 10. ~ 11. : 상품판매 및 시범운영 / 평가 및 개선방향 수립 (예정)

□ 연도별 추진계획

구 분	세부 추진 계획
2018이전	• 권역별 관광상품 개발 방향 수립 • 권역별 관광상품 개발 및 육성전략 수립 예산 확보(1억)
2019	• 5대권역 관광상품 개발 중간보고 및 시범운영 및 개선 • 권역별 관광상품 진행 관내 인바운드 여행사 육성 • 거창군 관광진흥에관한조례 개정 (관광객유치지원 인센티브 기준 완화 : 1박2일 → 당일) • 웰니스 항노화관광 상품 개발(항노화주식회사 연계)
2020	• 인근 시군(합천 등) 연계 관광상품 개발 • 해외관광객 유치 관광상품 개발 - 부산여행사 연계 (무주눈꽃-거창딸기) 상품 확대 • 국도3호선 개통 연계 김천역-거창간 관광버스 운행
2021~22	• 거창관광협의회(가칭) 구성 지원 • 관광트렌드 변화를 반영한 관광상품 개발 및 판매 지속

□ 문 제 점

○ 자치단체 간 관광 상품을 연계하는 광역화 관광 트렌드 반영 미흡
○ 거창지역 관광협의회 조직 부재로 운영 인프라 미흡
- 관광사업체간의 협력과 조정, 공동사업추진 등 기반 부재

□ 해결방안

○ 관광 상품 개발의 단계적 확대 전략 마련
- (1단계) 거창 지역 5대 권역 관광 상품 개발
- (2단계) 지자체 간 협력을 통한 연계 관광 상품 개발 및 마케팅
○ 거창군 관광협의회 조직 신설방안 검토

□ 기대효과

○ 권역별 관광상품 소프트웨어 개발로 트렌드 변화가 급격한 관광 분야에 유연한 대처로 관광활성화 기여

분 야	5 테마가 있는 문화관광 생활체육 강화															관리번호	5-4
공 약 명	**가조온천지구 활성화**																
사업구분	임기구분		사업구분		사 업 주 체				예산구분		이 행 단 계						
	임기내	임기후	신규	계속	국가	도	자체	민간	예산	비예산	타당성 분석	계획 수립	추진중	완료	완료후 추진	이행률 (%)	
	○			○			○	○	○				○			35	
주관부서	문화관광과						담 당		김인수			전화번호		940-3441			

○ 단순하고 획일화된 온천지구의 슬럼화 탈피
○ 부지확보 등 적극적인 투자자 발굴로 온천지구 활성화

□ 사업개요

○ 위 치 : 거창군 가조면 일부리 일원
○ 사업기간 : 2012년 ~
○ 사업내용 : 가조온천 조성계획변경, 노후기반 시설 정비, 투자유치 등
○ 사 업 비 (단위 : 백만원)

구 분	총 액	2018 이전	2019	2020	2021	~2022. 6	임기 후	비고
계	17,663	4,263	300	4,100	3,000	3,000	3,000	
국 비	5,290	790			1,500	1,500	1,500	
도 비	1,350				450	450	450	
군 비	11,023	3,473	300	4,100	1,050	1,050	1,050	
기타(민자)	0							

□ 추진사항

○ ‘12. 12. 07. : 가조온천 활성화 방안을 위한 연구용역 시행
○ ‘14. 12. 24. : 가조온천 관광지 공공시설물 설치(600백만원)
○ ‘15. 01. 05. : 온천공 3공 공유화 완료(1,3,4호공/ 705백만원)
○ ‘15. 01. ~ ‘16. 03. : 중국 기업 거창 방문 및 투자유치 협의
⇒ 중국기업(톈진시 국란그룹, 후난성 서울광장무역센터, 지린성 하오텐)
○ ‘15. 06. 10. : 가조온천 급수조례 공포

○ ‘15. 12. 01. : 온천수 사용료 부과
○ ‘17. 01. 18. : 가조온천 공공시설물 정비 실시설계용역시행
○ ‘17. 09. 28. : 도유지 1필지 매입완료(일부리 1302,잡/ 1,117.6㎡)
○ ‘18. 01. 11. : 가족호텔 사업계획 승인
○ ‘18. 08. 31. : 가족호텔 사업계획 변경승인
○ ‘18. 09. 01. : 가조온천 관광지 온천수 기반시설정비 예산편성 (특별교부세 400백만원)
○ ‘18. 11. 26. : 가조온천 관광지 조성계획 및 지구단위계획(변경)용역 시행
○ ‘18. 12. 24. : 가조권역 관광개발 투자유치 제안 전략수립 용역 시행
○ ‘19. 03. 28. : 우수 온천 관광(단)지 벤치마킹(충주시, 문경시)
○ ‘19. 04. 25. : 남부 내륙권 광역관광개발사업 아이템 발굴 제출(군→ 도)
○ ‘19. 05. 08. : 온천 관광지 활성화 방안 마련을 위한 벤치마킹(고창군, 진안군)
○ ‘19. 05. 15. : 2020년도 관광자원개발사업(가조온천관광지 공공시설물 정비) 신청(11억원) ※ 배수장, 조경시설물 설치
○ ‘19. 06. 20. : 가조온천관광지 온천수 기반시설 정비사업 시행(332백만원) ※ 노후 가로등 65개소 정비
○ ‘19. 08. 28. : 가조온천 관광지 조성계획 및 지구단위계획(변경) 용역 주민설명회 개최

□ 연도별 추진계획

구 분	세부 추진 계획
2018이전	• 가조온천 공공시설물 정비 예산 편성(4억원)
2019	• 가조온천 관광지 조성계획 및 지구단위계획 변경 • 의견 수렴을 위한 주민설명회 개최 • 우수 온천 관광지 벤치마킹, 2020년 관광자원개발사업 신청 • 노후 공공시설물(가로등, 온천공 장옥, 공중 화장실 등) 정비 • 관광지 내 경관관리를 위한 가로수 전정, 풀베기 작업 • 가족호텔 준공에 대비한 온천수 관로공사 시행

구 분	세부 추진 계획
2020	• 가조온천 관광지 활성화 방안을 위한 타당성 검토 용역 시행 • 타당성 검토 결과에 따라 가조온천 관광지 투자유치 여건 조성 • 관광개발사업 추진(배수장 설치, 공공시설물 재정비)
2021	• 용역 타당성 분석 후 국내외 투자유치 활동 전개
2022. 6.까지	• 용역 타당성 분석 후 국내외 투자유치 활동 전개
임기이후	

□ 문제점

○ 현토지 소유자 개발 의지가 미흡하며, 토지 소유자 과다로 의견수렴 곤란

○ 부지매입 시 공유재산물품관리법상 사업목적 및 용도가 명확해야 하며 단기간 내 매입이 어려움

☞ 예산의 과다투입으로 사업의 실효성이 낮음

○ 가조온천 관광지 조성계획상 숙박시설은 호텔과 콘도는 각 1동, 여관 53동 조성(건축)이 가능한 상황임

☞ 여관 위주의 숙박시설 조성은 현 관광 트렌드와 맞지 않음

○ 조성계획 및 지구단위계획변경 등의 행정절차에 오랜 기간소요

○ 경기불황과 온천산업에 대한 메리트 저하로 기업이 투자 기피

□ 해결방안

○ 가조온천 관광지 활성화를 위해 획일적으로 규제하고 있는 일부 건축용도의 규제행위 완화

○ 항노화 힐링랜드 등 주변관광지와 연계한 패키지 관광 프로그램 개발

○ 가조온천 관광지 활성화 방안 타당성 용역 시행

○ 노후된 가조온천 관광지 공공시설물 재정비로 투자유치 여건조성

□ 기대효과

○ 미 분양된 가조온천의 외부투자 유치로 지역관광산업 활성화

○ 타 온천과 차별되는 온천시설, 프로그램 접목 등으로 경쟁력 확보

□ 위치도

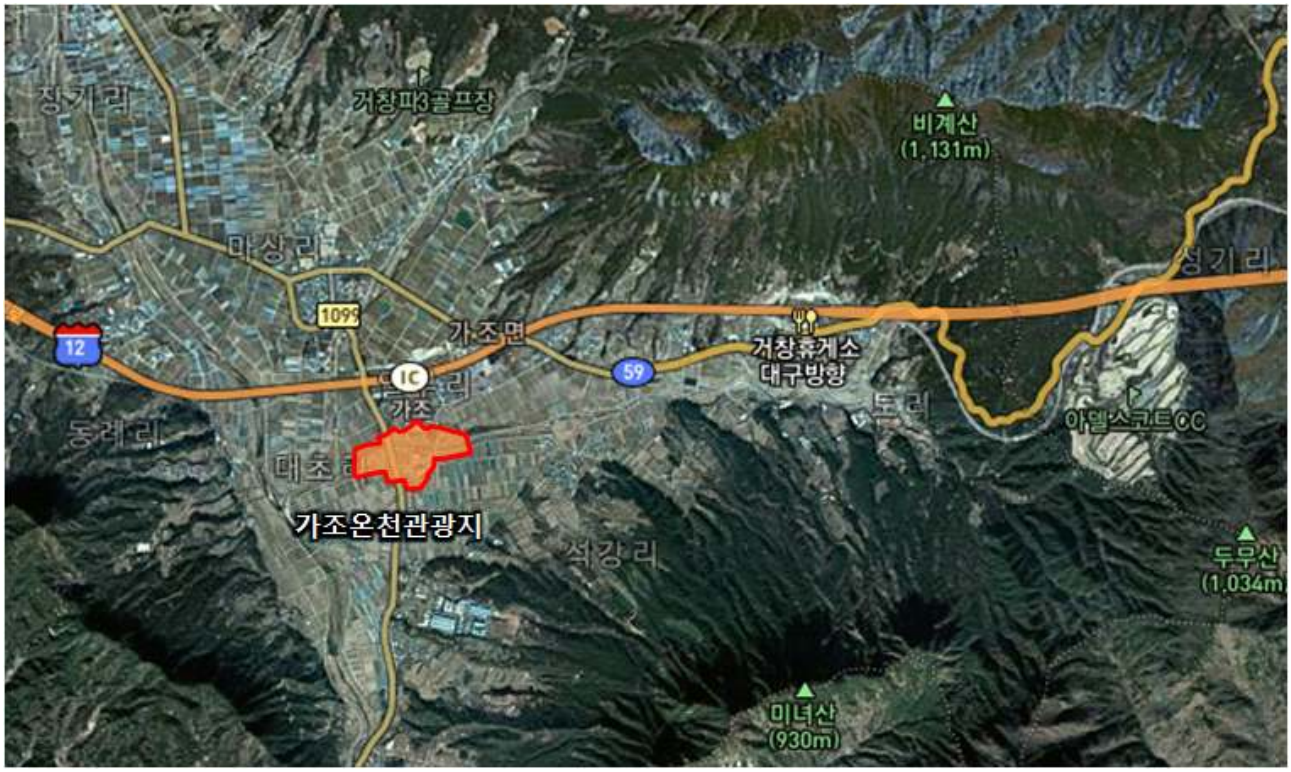
거창파3골프장
비계산
(1,131m)
마상리
1099
가조면
12
IC
가조
59
거창휴게소
대구방향
아델스코트CC
동례리
가조온천관광지
석강리
두무산
(1,034m)
미녀산
(930m)

□ 전경사진

상가
(2개소)
가족호텔
(공사중)
종합위락센터
온천장
공원
상가
(1개소)
상가
(1개소)
여관
(1개소)
공원
여관
(6개소)

분 야	5 테마가 있는 문화관광 생활체육 강화															관리번호	5-5
공 약 명	거열산성 국가사적 승격 및 공원화																
사업구분	임기구분		사업구분		사 업 주 체				예산구분		이 행 단 계						
	임기내	임기후	신규	계속	국가	도	자체	민간	예산	비예산	타당성 분석	계획 수립	추진중	완료	완료후 추진	이행률 (%)	
	○		○				○		○				○			65	
주관부서	문화관광과				담 당		오명이				전화번호		940-3431				

○ 지역 문화재 보존 및 역사적 성격 규명
○ 군민의 휴식 공간 마련 및 지역경제 활성을 위한 관광자원화

□ 사업개요

○ 위 치 : 거창읍 상림리 산45-2번지 일원
○ 사업기간 : 1997. ~ 2023.(25년간)
○ 사업내용 : 거열성 국가문화재 지정 및 관광자원화 활용
○ 완 료 일 : 국가문화재 지정(2020년), 관광자원화 활용(2023년)
○ 사 업 비 (단위 : 백만원)

구 분	총 액	2018이전	2019	2020	2021	2022.6	임기 후	비고
계	5,330	100	230	1,500	900	900	1,700	
국 비	2,500	-	-	500	500	500	1,000	
도 비	900	-	100	300	150	150	200	
군 비	1,930	100	130	700	250	250	500	
기타(민자)	-	-	-	-	-	-	-	

□ 추진사항

○ '97. 8. : 지표조사
○ '04, '09, '16 : 발굴조사
○ '15. 6. : 국가사적 신청(경남도 ⇒ 문화재청)
○ '17. 3. : 유물출토 연구
○ '19. 4. ~ 9. : 집수지 학술발굴조사 중
○ '19. 9. ~ 12. : 학술대회 용역 중

□ 연도별 추진계획

구 분	세부 추진 계획
2018이전	• 국가문화재 지정 신청(2015)
2019	• 거열성 추가 발굴조사 추진(4월 ~ 9월) • 거열성 국가문화재 지정을 위한 학술대회 개최(11월) • 국가문화재 지정 신청 보완자료 제출
2020	• 국가문화재 지정 확정 및 복원사업 추진
2021	• 주변정비사업 및 휴식 공간 조성사업 추진
2022. 6까지	• 공원화사업 추진
임기이후	• 공원화사업 추진

□ 문제점

○ 국가문화재 지정 신청 후 장기간 경과되어 거열성에 대한 문화재청의 관심과 이해 부족 우려

□ 해결방안

○ 추가 발굴조사와 학술대회를 통한 보완자료, 축적된 자료 등을 준비하여 문화재청 방문 등 적극적인 대응

□ 기대효과

○ 문화재의 체계적인 관리와 문화적 자긍심 고취

○ 역사관광 자원으로 개발하여 지역경제 활성화 도모

▢ 위치도

▢ 조감도

거열성 전경	거열성 성곽

분 야	5 테마가 있는 문화관광 생활체육 강화															관리번호	5-6
공 약 명	가야사 복원사업																
사업구분	임기구분		사업구분		사 업 주 체				예산구분		이 행 단 계						
	임기내	임기후	신규	계속	국가	도	자체	민간	예산	비예산	타당성 분석	계획 수립	추진중	완료	완료후 추진	이행률 (%)	
		○	○				○		○				○			35	
주관부서	문화관광과				담 당				오명이			전화번호		940-3431			

○ 가야·신라·백제의 전략적 요충지에 위치한 거창지역 가야유적 발굴·복원을 통해 **'거열국'** 실체 규명 및 관광자원 토대 구축

□ 사업개요

○ 위 치 : 무릉리 고분 / 석강리 고분 / 거창 분산성 / 금귀봉 봉수대
○ 사업기간 : 2018. ~ 2023.(6년간)
○ 사업내용 : 가야문화유적 복원 및 관광자원 토대 구축
○ 완 료 일 : 2023년
○ 사 업 비 (단위 : 백만원)

구 분	총 액	2018이전	2019	2020	2021	2022.6	임기 후	비고
계	23,406	706	250	300	4,525	6,000	11,625	
국 비	15,130	380	200	200	3,000	4,000	7,350	
도 비	2,408	–	–	50	359	500	1,499	
군 비	5,868	326	50	50	1,166	1,500	2,776	
기타(민자)	–	–	–	–	–	–	–	

□ 추진사항

○ '11. 8. : 농공단지 부지 조성 시 석강리 주변 발굴조사 실시
○ '11. 12. : 무릉리 고분군Ⅰ-2호분 학술발굴조사
○ '14. 6. : 무릉리 고분군Ⅱ 정밀지표 및 연구조사 용역
○ '16. 9. : 거창산성 연구 용역
○ '17. 3. : 금귀봉 봉수대 발굴용역
○ '18. 11. : 무릉리 고분군Ⅱ-5호분 발굴조사 완료
○ '18. 12. : 석강리 고분군 지표조사 완료
○ '19. 8. ~ 11. : 석강리 고분 학술발굴조사 용역 중

▢ 연도별 추진계획

구 분	세부 추진 계획
2018이전	• 무릉리 고분군 학술발굴조사(2011, 2018) • 금귀봉 봉수대 발굴용역(2017) • 석강리 고분군 지표조사(2018)
2019	• 석강리 고분 발굴조사(8월) • 무릉리 고분군 문화재 지정 신청(9월)
2020	• 무릉리 고분군 및 석강리 고분군 추가발굴 · 복원정비 • 거창 분산성 지표조사 및 발굴조사
2021	• 금귀봉 봉수대 문화재 지정 신청
2022. 6까지	• 거창 분산성 복원 및 주변정비 / 금귀봉 봉수대 복원정비
임기이후	• 거창 분산성 복원 및 주변정비 / 금귀봉 봉수대 주변정리

▢ 문제점

○ 「가야문화권 특별법」 제정이 현재 국회 국토교통위원회에 계류 중으로 국·도비 지원 지연이 예상됨

▢ 해결방안

○ 국·도비 지원 대부분은 복원사업이 계획된 2020년 이후이므로 자체예산으로 지표·발굴조사, 학술회의 등을 추진
 ⇒ 국·도비를 지원받을 수 있도록 문화재 지정에 노력

○ 본 사업은 중·장기적 대형사업이므로 체계적인 추진을 위해 가야사 전문인력(학예연구사) 충원 또는 관련학과 출신 전문관 도입

▢ 기대효과

○ 가야유적 발굴, 복원으로 가야역사 재조명

○ 지역문화유산 발굴로 관광 활성화 기여

▢ 위치도

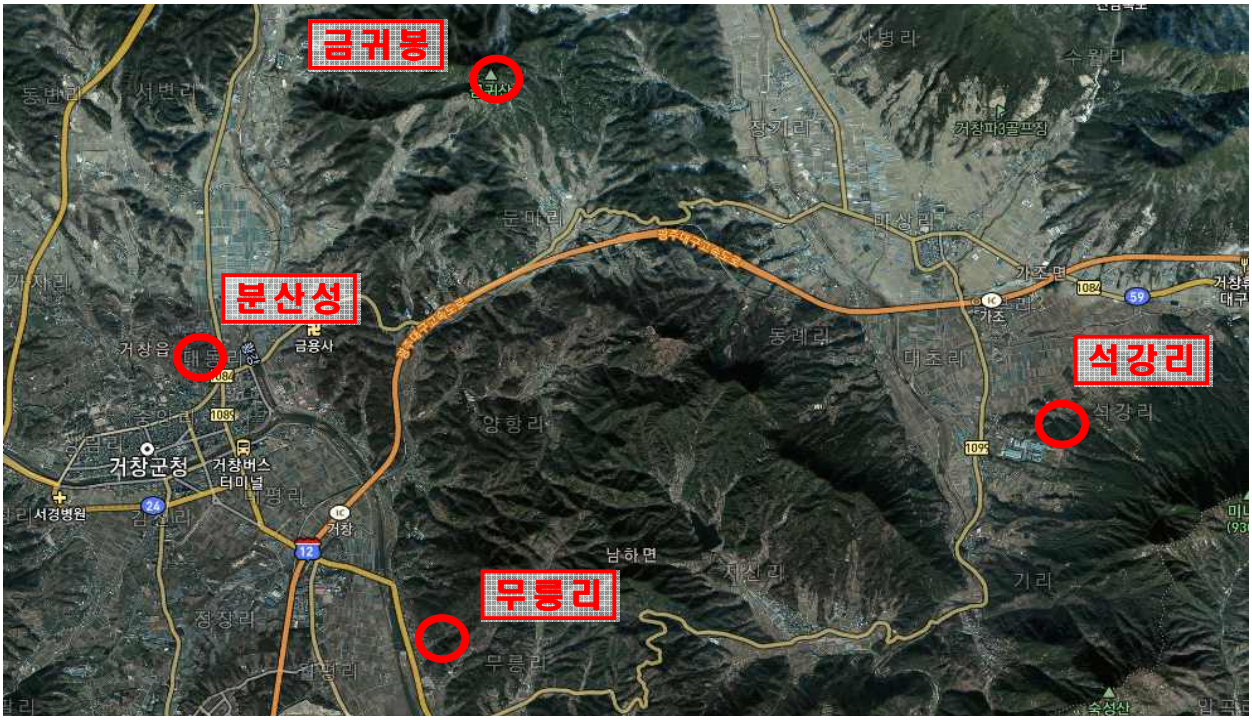

▢ 조감도

무릉리 고분군 전경(남하면)

석강리 고분군 전경(가조면)

금귀봉 봉수대 전경(거창읍)

분산산성 전경(거창읍)