



주상면 회보

제 40호
2023. 10 11.(수)

본 회보는 정부 공문서 감축 지침에 의거 시달되는 것이므로
공문과 동일 효력을 발생하며
각 마을별로 신속·정확히 처리하여 주시기 바랍니다.

■ 민원안내(FAX 940-7359)

담당	대표전화	성명	개인전화	담당	대표전화	성명	개인전화
면장	940-7350	박승진	7350	행복복지 담당	940-7370	강신수	7371
총무담당	940-7360	백운주	7361			황혜영	7372
		최재관	7362			이성임	7373
		이민영	7363			홍한지	7374
		정보연	7365				
개발담당	940-7380	제종복	7381	경제산업 담당	940-7390	안재성	7391
		이민오	7382			최대득	7392
						김정수	7393

○ 가로등 고장 신고

- 가로등 고장 신고 방법은 부착된 가로등번호로 신고
- 신고 전화 : 940-8888

♣ 본 회보는 반장, 지도자, 개발위원, 주민이 알 수 있도록 처리하여야 합니다.♣

회람	반장(1.2)	새마을지도자(남.녀)	개발위원장	이 장

주 상 면

차 례

총무담당

1. 2023 거창 한마당대축제 참가 안내 1

2. 거창적십자병원 응급실 미운영에 따른 관내 의원 연장 진료 안내 2

3. '23-24절기 인플루엔자(독감) 예방접종 안내 3

4. 진드기·설치류 매개 감염병 예방수칙 안내 3

행복복지담당

1. 제27회 노인의 날 행사 개최 안내 4

2. 노인·장애인 이미용서비스 희망 수요파악 협조 4

3. 4분기 아람1004운동 지원사업 안내 5

4. 2023년 노후 경유차 저감장치 부착사업 지원 5

5. 복지사각지대 위기가구 발굴 협조 5

6. 2023년 하반기 영농폐기물 집중수거운동 추진 6

차례

경제산업담당

1. 거창전통시장 수산물 구매 온누리 상품권 지급행사 알림	7
2. 2023년 신규 농업인 기초 영농기술교육 홍보	7
3. 제3회 감악산 꽃&별 여행 행사 홍보	8
4. 2024년 농업인교육 계획 수립을 위한 수요조사	8
5. 2023년 녹색곶간거창 농산물 대축제 향토음식관 운영 홍보	8
6. 2023년 추기 및 2024년 춘기 산불예방을 위한 입산통제 및 등산로 폐쇄구간 지정 고시 알림	9
7. 2023년 하반기~ 2024년 상반기 시설원예농가 해충방제용 천적 수요량 조사	9
8. 농작물재해보험(마늘, 밀, 양파, 인삼) 가입기간 안내	9
9. 2023년 거창사과 공동선별 공동계산 참여 희망농가 2차 수요조사 알림	10
10. 폐과실 생활폐기물 매립장 무료반입 시행 안내	10

1 2023 거창한마당대축제 참가 안내

백운주(940-7361)

1-1 거리퍼레이드 참가

- 일시/장소 : 2023. 10. 12.(목) 17:00~18:25 / 군청로터리 ~ 대동로터리
→ 당일 15:00까지 면사무소로 집결
- 참여인원 : 75명(체육회, 주민자치회, 면사무소, 라인댄스팀 등)
- 개인별 준비물 : 단체복, 모자(라인댄스팀은 라인댄스 복장)
- 시간계획

시 간		내 용	비 고
15:00 ~ 15:40	40분	연습	
15:40 ~ 16:00	20분	면사무소에서 거창초등학교로 이동	버스로 이동
16:00 ~ 18:30	150분	거리퍼레이드 행진	14번째 행진
18:30 ~ 20:00	90분	저녁식사, 관람	주상 향토음식점
20:00 ~ 20:20	20분	수도사업소 앞 집결, 면사무소로 이동 및 해산	버스로 이동

※ 상황에 따라 변경 가능

- 협조사항 : 거리퍼레이드 행진 필히 참석

1-2 군민체육대회 입장식 참가

- 일시/장소 : 2023. 10. 13.(금) 10:00 / 스포츠파크 주경기장
* 필히 09:20까지 스포츠파크 보조구장(보조경기장)으로 집결
- 참여인원 : 70명(체육회, 주민자치회, 면사무소, 주상초등학교)
- 입장순서 : 5번째 입장
- 개인별 준비물 : 단체복, 모자
- 협조사항 : 입장식 참석

1-3 거창 한마당대축제 적극 홍보

- 기 간 : 2023. 10. 12.(목) ~ 10. 15.(일)(4일간)
- 장 소 : 거창읍 시가지 및 스포츠파크 일원
- 주요행사 : 군민의 날 기념식, 군민체육대회, 아림예술제, 평생학습축제, 녹색곳간거창 농산물대축제, 전국거창향우연합회체육대회
- 협조사항 : 많은 주민들이 관람할 수 있도록 적극 홍보
- 행사 일정표 : **[붙임1]참조**

2

거창적십자병원 응급실 미운영에 따른 관내 의원 연장 진료 안내

이민영(940-7363)

○ 개 요

- 미운영 일자 : 10월 첫째(10. 7.), 둘째(10. 14.), 넷째(10. 28.) 토요일
- 운영의원 현황

운영일시	운영의원	주 소	연락처
10. 7.(토) 09:00 ~ 17:30	최창수 외과의원	거창읍 거열로 202	☎944-1230
10. 14.(토) 08:30 ~ 17:30	우리의원	거창읍 거창대로 80	☎944-2122
10. 28.(토) 09:00 ~ 17:30	영대가정의학과의원	거창읍 중앙로 157	☎945-0055

○ 기타사항

- 해당일 17:30분 이후는 거창적십자병원 응급실 운영 진료 가능
- 거창군보건소 야간진료실 지속 운영
- ※ 단, 주사 및 링거 등 처지 불가, 만15세 미만 소아 진료 불가, 단순 감기 복통 등 경증환자 진료(처방전 발행만) 가능
- ※ 운영시간 : 평일 - 18:00 ~ 21:00 / 주말 및 공휴일 - 09:00 ~ 18:00

○ 상세내용 : **[붙임2]참조**

3

‘23-24절기 인플루엔자(독감) 예방접종 안내 이민영(940-7363)

○ 접종 기간

- 보건소 : 2023. 10. 16.(월) ~ 10. 18.(수)
- 보건지소·진료소 : 2023. 10. 11.(수) ~ 10. 20.(금) (변경가능)
- 위탁의료기관(65세 이상) : 2023. 10. 11.(수) ~ 2024. 4. 30.(화)

○ 접종 대상

- 무료자 : 생후 6개월 이상 ~ 13세 어린이(10. 1. 1. ~ 23. 8. 31.출생자)
65세 이상 어르신(58. 12. 31.이전 출생자), 의료급여수급자,
심한장애인(1 ~ 3급), 국가유공자(본인)
- 유료자 : 14세 이상 ~ 64세 이하 거창군민 희망자

○ 접종 장소

- 보건소 : 지자체 유·무료 대상자
- 보건지소, 진료소 : 65세 이상 어르신, 지자체 유·무료 대상자

○ 위탁의료기관(적십자 등 26개소) : **[붙임3]참조**

○ 보건기관 유료접종비 : 11,000원

○ 유·무료 예방접종 일정(보건소)

일 자	10 16 (월)	10 17. (화)	10 18 (수)
마을명	상림리, 대동리, 동변리, 서변리	송정리, 양평리, 학리, 중앙리	대평리, 가지리, 김천리, 장팔리, 정장리

※ 접종시간 : 오전 9:00 ~ 12:00, 오후 13:00 ~ 16:00

4

진드기·설치류 매개 감염병 예방수칙 안내

이민영(940-7363)

가을철은 야외활동이 증가함에 따라 진드기·설치류 매개 감염병 환자가 집중적으로 발생하오니 환자 발생이 최소화될 수 있도록 마을에서는 적극 안내 부탁드립니다.

○ 상세내용 : **[붙임4]참조**

1 제 27회 노인의 날 행사 개최 안내 이성임(940-7373)

- 일 시 : 2023. 10. 17.(화) 09:00 ※ 기념식 10:30
- 장 소 : 거창문화센터
- 참석대상 : 1,000여명(내외빈 100, 경로당 회장·총무 900)
 ※ 우리면 참석 예상 인원 : 50여명
- 차량운행 : 당일 08:00 / 주상면사무소 탑승
- 주요내용 : 초청강연, 기념식(유공자 표창), 축하공연
- 행사주관 : 대한노인회 거창군지회(지회장 신종학)

2 4분기 아립1004운동 지원사업 안내 황혜영(940-7372)

- 추천기한 : 2023. 10. 17.(화)까지 ※ 분기별 신청 및 지원 심의
- 지원대상 : 소득, 재산, 금융 각 기준을 모두 충족한 자 중 긴급구호가 필요한 자
- 지원기준
 - 소득기준

지원구분		가구규모						
		1인가구	2인가구	3인가구	4인가구	5인가구	6인가구	7인가구
생계, 의료비	중위소득 75%	1,558,419	2,592,116	3,326,112	4,050,723	4,748,016	5,420,986	6,080,636
교육비, 주거수리지원, 지역사회보장 협의체 특화사업, 주택화재가구	중위소득 100%	2,077,892	3,456,155	4,434,816	5,400,964	6,330,688	7,227,981	8,107,515

- 재산기준 : 2억 6,000만원 이하 / 금융기준 : 1,200만원 이하
- 지원내용 : 생계, 의료, 교육, 주택화재 등 긴급재난 지원, 특화사업 등
 ※ 현금지원의 경우 기초생활보장, 긴급복지지원 선 신청 후 부적합 결정이 된 자
- 선정방법 : 군 실무위원회 적정 심사 및 배분분과 선정 심의 결과에 따라 선정

3 노인·장애인 이미용서비스 희망 수요파악 협조 이성임(940-7373)

- 목 적 : 노인 및 장애인 정책수립을 위한 기본자료 활용
- 기 간 : 2023. 10. 12.(목)까지
- 대 상 : 노인 및 장애인 등
 - 거동이 불편하여 가정에서 이미용서비스가 필요한 자
 - 단순 독거노인이나 중증장애인은 대상자가 아니며 반드시 거동불편으로 일반 이미용 영업점을 이용할 수 없는 자
- 협조사항 : 마을별 인원수 파악 협조 요청

주상면 행정정보

4 2023년 노후경유차 저감장치 부착사업 지원 홍한지(940-7374)

- 사업내용 : ‘배출가스 5등급 경유자동차’ 저감장치 부착비용 지원
- 신청기간 : 2023. 11. 3.(금) 까지
- 접수방법
 - 인터넷 신청 : 자동차 배출가스 누리집(<https://www.mecar.or.kr>)
 - 방문 신청 : 거창군청 환경과 방문 신청(자동차등록증, 신분증 지참)
- 지원대상 : 배출가스 5등급 경유자동차
 - ※ 5등급 차량 확인 방법 : 인터넷(자동차 배출가스 누리집), 콜센터(1833-7435)
- 사업물량 : 25대 정도
- 지원내역 : 저감장치 부착 비용의 약 90% 지원

5 복지사각지대 위기가구 발굴 협조 황혜영(940-7372)

- 발굴기간 : 연중
- 발굴대상 : 마을 주민 중 위기상황에 있는 도움이 필요한 가구
 - 소득 감소, 실직, 휴·폐업 등에 따른 생계곤란 가구
 - 쪽방, 고시원, 여인숙 등에 거주하는 주거취약 가구
 - 중한 질병, 장애 등 건강 문제로 도움이 필요한 가구
 - 혼자 사는 도움이 필요한 가구 등
- 지원내용 **[붙임5] 참조**
 - 대상자 가정방문을 통한 생활실태 파악
 - ⇒ 복지상담, 정부지원제도, 기타 필요 민간복지서비스 등 연계

○ 기 간 : 2023. 9. 18.(월) ~ 2023. 12. 1.(금)

○ 수거대상 및 방법 : **[붙임6] 참조**

- 영농폐비닐, 농약유리병, 농약플라스틱병, 농약봉지

⇒ 한국환경공단에서 마을순회 일제수거

(1톤 이상 일정량 모아지면 수거위탁자에게 운송 처리 요청)

※ 농약병에 대한 한국환경공단의 수거보상금 소진, 무상 반입 가능(수요일)

※ 거창군 수거보상금은 한국환경공단에서 발행한 수거전표 기준으로 지급

※ 23.11.~24.2. 위천 수거사업소 무인화 운영으로 특정일 개방, 추후 일정 안내

- 과수재배용 반사필름

⇒ 흘날리지 않게 묶어 ‘거창군 매립장’ 으로 직접 반입처리

- ‘농약’ 표기가 없는 유사용기

⇒ ‘거창군 매립장’ 으로 직접 반입처리

※ 원활한 반입처리를 위해 개인 계좌번호 숙지 요망

○ 수거품목별 보상금액 및 수거장소

수거품목		수거보상금액 (원/kg)		수거장소
		거창군	한국환경공단	
폐비닐	A등급	180	무상수거	* 한국환경공단 거창사업소 (☎ 943-3072) * 민간 위탁 수거사업자 (표상년 : 010-4580-6593) * 마을내 공동집하장에 모아 일제수거요청 또는 개인 직접 반입(10kg이상, 사전연락)
	B등급	130		
	C등급	100		
농약병류	유리병	130	-	
	플라스틱병	130	-	
	봉지	130	-	
과수재배용 반사필름		150	수거안함	거창군 매립장으로 직접 반입
‘농약’ 표기가 없는 유사용기 (착색제, 성장촉진·영양제, 친환경 경유기농자재 등)		130	수거안함	

1 거창전통시장 수산물 구매 온누리 상품권 지급행사 알림 안재성(940-7391)

- 기 간 : 2023. 10. 11(수) ~ 예산소진 시 까지
- 장 소 : 거창전통시장 내지정돈 수산물 취급 점포 18개소
- 내 용 : 당일 구매 건에 한해 구매금액별 최대 30%, 1인 6만원
한도 내에서 온누리 상품권 지급

- 수산물 구매금액별 온누리상품권 지급기준 -

구매금액	지급액	구매기준	지급액
40,000원이상 70,000원미만	10,000원	140,000이상 170,000원 미만	40,000원
70,000원이상 100,000원미만	20,000원	170,000이상 200,000원이상	50,000원
100,000원이상 140,000미만	30,000원	200,000이상	60,000원

- 지급방법 : 구매한 수산물 및 영수증(일반, 간이영수증불가)을 지참
하여 (사)거창시장변영회 사무실 방문
- ※ 취급점포 : 온달수산/왕자상회/싱싱수산/우신상회/윤푸드/옹이수산/장수상회/남상상회/
성진상회/산해진미/바다시장/태양해물/아림해물/강경젓갈/서울해물/평화상회/
대구해물/동영상회

2 2023년 신규농업인 기초영농기술교육 홍보 안재성(940-7391)

- 교육기간 : 2023. 11. 6.(월) ~ 11. 7.(화) / 총 2회
- 교육장소 : 농업기술센터 미래농업복합교육관 2층 소교육장
- 교육인원 : 50명 정도(강의별 수강가능)
- 교육내용 : 작목별 기초교육(고구마, 마늘) 등
- 신청기간 : 2023. 10. 10.(화) ~ 10. 24.(화)
- 신청장소 : 면 사무소
- 신청대상 : 관내 귀농·귀촌인 및 귀농·귀촌 희망자

3

제3회 감악산 꽃&별 여행 행사 홍보

안재성(940-7391)

- 행사기간 : 2023. 10. 4(수) ~ 10. 15(금) / 12일간
- ※ 개막행사 : 2023. 10. 4(수) 15:45~
- 장 소 : 거창 별바람언덕 일원(신원면 덕산리 산 57)
- 내 용 : 꽃별마켓, 먹거리 부스, 푸드트럭, 버스킹, 버블매직쇼, 거창 악우회 정기공연 등

4

2024년 농업인교육 계획 수립을 위한 수요조사

김정수(940-7393)

- 수요조사 기한 : 2023. 10. 20.(금)까지
- 교육개요
 1. 새해농업인실용교육
 - 가. 교육일정 : 2024. 1. ~ 2.(2개월)
 - 나. 교육시간 : 과목당 2~4시간 정도
 - 다. 과 목 수 : 8~11개정도
 - 라. 교육장소 : 농업기술센터 교육장, 읍·면 회의실, 현장교육장 등
 2. 거창녹색농업대학
 - 가. 교육일정 : 2024. 4. ~ 11.(8개월정도)
 - 나. 교육시간 : 학과당 100시간 내외(19~25회, 1회 4시간)
 - 다. 학 과 수 : 2~3개학과
 - 라. 교육장소 : 농업기술센터 교육장, 현장교육장 등
- 신청방법 : 면사무소 방문신청

5

2023년 녹색곳간거창 농산물 대축제 향토음식관 운영 홍보

김정수(940-7393)

- 기 간 : 2023. 10. 12.(목) ~ 10. 15.(일) / 4일간
- 운영시간 : 10:00 ~ 22:00
- 참여단체 : 주상면 새마을협의회
- 장 소 : 거창스포츠파크 메인무대 옆 1번 부스 **[붙임7]**

6

2023년 추기 및 2024년 춘기 산불예방을 위한
입산통제 및 등산로 폐쇄구간 지정 고시 알림

김정수(940-7393)

「산림보호법」 제15조 및 동법 시행규칙 제13조 규정에 따라 붙임과 같이 2023년 추기 및 2024년 춘기 산불예방을 위한 입산통제 및 등산로 폐쇄구간을 지정 고시함을 알려드리오니, 면민에게알려 주시기 바라며, 입산통제구역에 부득이 입산을 하고자 할 때에는 「산림보호법」 제15조 및 동법 시행규칙 제14조의 규정에 의거 입산허가를 득한 후 입산하여 과태료 등 불이익 처분을 받는 사례가 없도록 안내하여 주시기 바랍니다.

○ 입산통제 및 등산로 폐쇄구간 지정 고시문 **[붙임8]**

7

2023년 하반기 ~ 2034년 상반기 시설원예농가
해충방제용 천적 수요량 조사

최대득(940-7392)

- 신청기한 : 2023. 10. 13.(금) 까지
- 신청대상 : 관내 시설원예 농업인, 작목반, 법인 등
- 생산품목 : 4개 품목
(총채가시응애, 콜레마나진디벌, 칠레이리응애, 별넓적꽃등애)
- 공급시기 : 2023년 10월 말 ~ 2024년 4월
- 공급가격 : (일반농가) 3,000원/병, (친환경인증농가) 무상

주상면 행정정보

8

농작물재해보험(마늘, 밀, 양파, 인삼) 가입기간 안내

최대득(940-7392)

○ 가입품목 및 기간

품 목	가입기간	비 고
마 늘	난지형 : 10. 4.(수) ~ 10. 27.(금) 한지형 : 10. 4.(수) ~ 11. 24.(금)	
밀	10. 10.(화) ~ 12. 1.(금)	
양 파	10. 23.(월) ~ 11. 24.(금)	
인 삼	10. 30.(월) ~ 11. 24.(금)	

- 가입처 : 관내 지역농협
- 가입문의 : NH농협손해보험(☎1644-8900)

9

2023년 거창사과 공동선별 공동계산 참여 희망농가
2차 수요조사 알림

김정수(940-7393)

- 대 상 자 : 거창사과 공동선별 공동계산 참여(수탁) 희망 농가
- 모집기간 : 2023. 10. 4.(수) ~ 10. 31.(화) 까지
- 지원자격
 - 거창군에 주소를 두고 1년 이상 농업경영체 등록된 농업인
 - 거창군에 소재하는 농지에서 직접 농산물을 생산하는 농업인
 - 관내 계통출하조직과 공동출하 형태로 출하계약을 체결하고 수확기 이후 계약물량에 대해 출하하고 공동정산 받는 농업인
- 지원사업 : 사업예산 조기 소진시 사업 조기 종료 가능

사업명	지원내용
거창사과 공동선별 공동계산 물류비 지원	<ul style="list-style-type: none"> ○ 공동선별·공동계산 참여농가 물류비 지원 ○ (지원기준 및 단가) 50원/kg 지원 *2024년 75원/kg 지원 상향 예정 ○ (사업기간) 2023.1.1. ~ 2023.12.31. * 최종정산일 기준
통합마케팅 활성화 지원 (우수원물 확보 인센티브)	<ul style="list-style-type: none"> ○ 통합마케팅 활성화 지원(우수원물 확보 인센티브) - 우수원물 : 특등기준(2단~6단/15kg), 색깔 80%, 비결점과, 12브릭스 이상 ○ (지원기준 및 단가) 수탁 250원/kg 지원 ○ (사업기간) 2022.07.01. ~ 2023.12.31. * 최종정산일 기준
거창군 공동브랜드 포장재 사용 지원사업	<ul style="list-style-type: none"> ○ 공동선별·공동계산 참여농가 포장재 사용 지원 ○ 공선출하농가 40% 지원, *2024년 50% 지원 변경 예정 ○ (사업기간) 2023.1.1. ~ 2023.12.31. * 최종정산일 기준
저품위사과 시장격리 수매지원사업 (24년 신규사업)	<ul style="list-style-type: none"> ○ 가공용 저품위 사과 수매지원(400원/kg) ○ 저품위사과 수매지원으로 상품과 가격안정 및 신뢰도 향상 ○ 사 업 량 : 50,000상자(20kg/1,000톤) ○ (사업기간) 2024.1.1. ~ 2024.12.31. * 최종정산일 기준

- 문 의 처 : 농업기술과 수출유통담당 055-940-8262
- 신청방법 : 면사무소 방문신청

10

폐과실 생활폐기물 매립장 무료반입 시행 안내

김정수(940-7393)

- 기 간 : 2023. 7. 14. ~ (계속)
- 대 상 : 관내 사과농가 폐과실(적과, 우박 피해과, 탄저병과 등)
- 처리장소 : 거창군 생활폐기물 매립장(☎ 940-3948)
- 반입단가 : 무료 ※ 반입한도 없음
- 반입방법
 - 비료포대, 컨테이너 등에 담아 농가가 직접 운송
 - 차량 운반 중 침출수 등이 도로에 떨어지지 않도록 조치

[붙임1] 거창 한마당 대축제 행사 일정 안내



- | | | |
|---------------------------------------|-----------------------------------|---------------------------------|
| 01 메인무대, 군민의날 기념식
다문화 가족축제 | 06 푸드트럭 페스티벌 | 13 향토음식 판매관 |
| 02 아림예술제 분과별 전시 및
61주년 사진전시 | 07 키즈랜드 페스티벌 | 14 거창한 야시장
(음식점) |
| 03 농특산물 판매관, 홍보관,
농산물 경매행사 | 08 청년존 | 15 거창한 야시장
(품바, 놀이기구) |
| 04 매우숯불구이 판매 및 음식관 | 09 웰니스 명상 축제 | 16 거창판타스틱
라이트쇼 |
| 05 풀평회장 | 10 평생학습축제 분과별
전시 및 대회운영 | |
| | 11 군민체육대회 | |
| | 12 향우체육대회 | |

군민의날 개막식 초청가수

10. 12 (목)
진성, 김용임, 박해신

거창군민노래자랑 초청가수

10. 13 (금) 나상도

WDS 원음방송 · LG헬로 특집공개방송

10. 14 (토) 19:00 ~ 21:00
거창스포츠파크 메인무대

출연진 **틴탑, 슬리피, X:IN(엑신), 버스터즈, 브라운티거, 이아영, 디오스**



10. 15 (일) 19:00 ~ 21:00
거창스포츠파크 메인무대

출연진 **김희재, 김양, 박주희, 최현상, 김유선, 우연이, 노지훈, 명진**



2023 거창 축마당대축제 행사 일정표

주최: 거창군청
주관: 거창문화재단

구분	10/12(목)			10/13(금)				10/14(토)				10/15(일)															
	근방 앞	매인무대	녹색공간	매인무대	주경기장	녹색공간	광생학습	매인무대	다목적구장	녹색공간	광생학습	매인무대	주경기장	녹색공간	광생학습												
09:00-10:00																											
10:00-11:00																기념식				전국거창 향우 연합회 체육대회				자전기 Tour 참포원 소풍			
11:00-12:00																녹색공간 거창 농산물 대축제				제15회 평생학습 축제				녹색공간 거창 농산물 대축제			
12:00-13:00																녹색공간 거창 농산물 대축제				제15회 평생학습 축제				농특산물 판매관			
13:00-14:00	녹색공간 거창 농산물 대축제			농특산물 판매관				개막 퍼포먼스				제15회 평생학습 축제															
14:00-15:00	농특산물 판매관			풍물 대동 한마당				제15회 평생학습 축제				제15회 평생학습 축제															
15:00-16:00	성화제화 및 안치	농특산물 판매관			제15회 평생학습 축제				아동 예술제 생활여슬 페스티벌				제15회 평생학습 축제														
16:00-17:00		배우 음식관 향토 음식관			제15회 평생학습 축제				제15회 평생학습 축제				배우 음식관 향토 음식관														
17:00-18:00	거리 퍼레이드	배우 음식관 향토 음식관			제15회 평생학습 축제				제15회 평생학습 축제				배우 음식관 향토 음식관														
18:00-19:00		배우 음식관 향토 음식관			제15회 평생학습 축제				제15회 평생학습 축제				배우 음식관 향토 음식관														
19:00-20:00	식전공연 개막식 및 근민의날 기념식 플랫폼			배우 음식관 향토 음식관				제15회 평생학습 축제				배우 음식관 향토 음식관															
20:00-21:00	배우 음식관 향토 음식관			배우 음식관 향토 음식관				배우 음식관 향토 음식관				배우 음식관 향토 음식관															
21:00-22:00	배우 음식관 향토 음식관			배우 음식관 향토 음식관				배우 음식관 향토 음식관				배우 음식관 향토 음식관															
부대행사	거창판타스틱 라이트쇼(스푸츠평크 내)																										
부대행사	거리퍼레이드 / 키즈랜드 페스티벌 / 거창한 아시장 / 푸드트럭 페스티벌 / 웰니스 평생 축제 / 청년존 / 거창판타스틱 라이트쇼 / 어린이 안전체험차량 및 XR스피드체험																										

주요 프로그램

제78회 군민체육대회



- ◉ 기간: 10. 12(목) ~ 10. 13(금)
- ◉ 장소: 스포츠파크 주경기장 등
- ◉ 내용: 격파식, 입장식, 성화봉송, 체육경기, 폐회식, 경품행사 등
- ◉ 종목: 축구, 배구, 족구, 육상, 50m레이스 씨름, 카이트볼, 바둑, 제기차기, 투호, 윷놀이(11개 종목)
- ◉ 참가인원: 임원 및 선수 2,500여명 / 17팀(음부 6팀, 연부 11팀)

개막식 및 군민의날 기념식



- ◉ 일시: 10. 12(목) 20:00~22:00(식전공연 19:00~19:50)
- ◉ 장소: 스포츠파크 메인무대
- ◉ 내용: 식전공연: 지역예술단체, 지역거수 등, 개회선언, 군민헌장 낭독, 군민상 시상, 기념식 및 축사, 축하공연 및 화려한 불꽃쇼(진성, 김유진, 박혜선)

제15회 평생학습축제



- ◉ 기간: 10. 13(금) ~ 10. 15(일)
- ◉ 장소: 스포츠파크 내 평생학습축제장
- ◉ 내용: 평생학습기관·단체 홍보 및 체험마당, 전시마당, 공연마당, 참여마당, 도움마당, 성인문화마당 등

다문화가족 축제



- ◉ 일시: 10. 15(일) 13:00~16:00
- ◉ 장소: 스포츠파크 메인무대
- ◉ 내용: 기념식, 축하공연, 참가자랑, 현문권 추첨 등 (부스운영: 다문화가족 운영)

제51회 아름예술제



- ◉ 기간: 10. 12(목) ~ 10. 15(일)
- ◉ 장소: 스포츠파크 문화센터, 각 분과 행사장
- ◉ 분과행사: 문학, 미술, 사진, 서예, 무용, 국악 등
- ◉ 기획행사: 거창 동물 대동한마당, 군민 노래자랑대회, 생활예술 페스티벌, 아름답예제이년 사진전 등

제3회 자전거 TOUR 참포원 소풍



- ◉ 일시: 10. 15(일) 09:30 ~ 13:00
- ◉ 장소: 스포츠파크 ~ 참포원 자전거 도로 구간
- ◉ 코스: 스포츠파크 ↔ 한들교 ↔ 양항교 ↔ 우병교 ↔ 평촌길 ↔ 참포원 (약 22km) ※ 출발지: 스포츠파크 주경기장
- ◉ 내용: 자전거투어, BMX자전거 파이프스, 보물찾기 이벤트, 경품행사

전국거참우먼합회 체육대회



- ◉ 일시: 10. 14(토) 10:00 ~ 16:00
- ◉ 장소: 스포츠파크 다목적구장
- ◉ 내용: 의식행사, 명랑운동회, 화합한마당 등

색색갯간거참 농산물 대축제



- ◉ 기간: 10. 12(목) ~ 10. 15(일)
- ◉ 장소: 스포츠파크 일원
- ◉ 내용: 농특산물 판매관, 향토 예우 음식관, 다양한 전시체험 부대행사

부대 행사

거리퍼레이드

- ◉ 일시: 10. 12(목) 16:00 ~ 18:00
- ◉ 장소: 군청보타리 ~ 대동보타리(800m)
- ◉ 참가인원: 총 18개팀 (음연 12팀, 전문퍼레이드팀3팀, 공동4팀)



키즈랜드 페스티벌

- ◉ 기간: 10. 13(금) ~ 10. 15(일) 10:00 ~ 18:00
- ◉ 장소: 스포츠파크 실내체육관
- ◉ 참가대상: 초등학생 이하 어린이 및 보호자
- ◉ 체험프로그램: 키자니아 직업체험, 에어바운스 놀이 체험



거창판타스틱 라이트쇼

- ◉ 기간: 10. 12(목) ~ 10. 15(일) 18:00 ~ 22:00
- ◉ 장소: 스포츠파크 행사장 입구
- ◉ 내용: LED 빛 터널 및 LED 포토존



거창한 야시장

- ◉ 기간: 10. 12(목) ~ 10. 15(일) 10:00 ~ 22:00
- ◉ 장소: 스포츠파크 서문2 주차장 및 보도블럭광장
- ◉ 내용: 지역음식관, 품바공연, 유원시설 등



* 감염병 예방 등 안전을 위해 운영시간을 조정하여 운영

푸드트럭 페스티벌

- ◉ 기간: 10. 12(목) ~ 10. 15(일) 10:00 ~ 22:00
- ◉ 장소: 스포츠파크 실내체육관 옆 주차장
- ◉ 내용: 푸드트럭16대, 생맥주, 음료 판매부스 2동, 신나는 버스킹공연



청년존

- ◉ 기간: 10. 13(금) ~ 10. 15(일) 14:00 ~ 22:00
- ◉ 장소: 스포츠파크 인라인 스케이팅장
- ◉ 내용: 청년주간 페스티벌가이드, 버스킹공연, DJ파티, 소규모 투코스, 거창한 힐자랑



델니스 명상 축제

- ◉ 일시: 10. 13(금) ~ 10. 15(일) 09:00 ~ 18:00
- ◉ 장소: 인라인스케이팅장 옆 잔디광장
- ◉ 내용: 명상 체험프로그램 및 부스 운영



어린이 안전체험차량 & XR스포츠 체험

- ◉ 기간: 10. 13(금) ~ 10. 15(일) 10:00 ~ 17:00
- ◉ 장소: 실내체육관 및 입 주차장
- ◉ 내용: 안전체험, 화재대피, XR스포츠체험 등
- ◉ 운영: 거창교육지원청



[붙임2] 거창군 인플루엔자 예방접종 위탁의료기관(26개소)

거창적십자병원 응급실 미운영에 따른

관내 의원 연장 진료 안내

☑ 거창적십자병원 응급실 미운영일자

: 10월 첫째(10. 7.), 둘째(10. 14.), 넷째(10. 28.) 토요일

☑ 운영의원 현황

운영일시	운영의원	주소
10. 7.(토) 09:00 ~ 17:30	최창수 외과의원 (944-1230)	거창읍 거열로 202
10. 14.(토) 08:30 ~ 17:30	우리의원 (944-2122)	거창읍 거창대로 80
10. 28.(토) 09:00 ~ 17:30	영대가정의학과의원 (945-0055)	거창읍 중앙로 157

※ 기타사항

- 해당일 17:30 이후 거창적십자병원 응급실 운영 진료 가능
 - 보건소 야간진료실 지속 운영
 - 평일 18:00~21:00, 주말 및 공휴일 09:00~18:00
 - 단, 주사제 처치 및 만 15세 미만 소아 진료 불가
- *단순 감기 및 복통 등 경증 환자 진료 가능

[붙임3] 거창군 인플루엔자 예방접종 위탁의료기관(26개소)

연 번	의료기관명	전화번호	주 소	접종 구분
1	거창적십자병원	944-3251	중앙로 91	어린이,임신부,어르신
2	서경병원	945-0091	송정1길 24-13	어린이,임신부,어르신
3	중앙메디컬병원	942-7575	거창대로1길 7-2	어린이,임신부,어르신
4	최창수외과의원	944-1230	거열로 202 대동리 679-2	어린이,임신부,어르신
5	수이비인후과의원	945-9978	거열로 116	어린이,임신부,어르신
6	영대가정의학과의원	945-0055	중앙로 157	어린이,어르신
7	실로암의원	942-5342	거창대로 100, 502호	어린이,어르신
8	김소아청소년과의원	945-0654	거창대로 100, 301호	어린이
9	봄소아청소년과의원	945-2733	거창대로 78-1	어린이
10	거창종합내과의원	945-8275	중앙로 163-6	어르신
11	거창의원	942-9811	시장길 20	어르신
12	거창삼성내과의원	808-7770	강변로 177	어르신
13	신&속내과의원	942-8211	강남로1길 94-90	어르신
14	한마음연합의원	943-8275	중앙로1길1	어르신
15	정외과의원	943-6360	가조면 지산로 1487	어르신
16	성은효요양병원	945-2228	거창대로 55	어르신
17	제일이비인후과의원	942-2727	거창대로 78.201호	어르신
18	고려정형외과의원	943-9811	강남로 194	어르신
19	김덕성의원	944-8095	거창대로 58	어르신
20	박내과의원	943-2992	거창대로 61	어르신
21	삼보의원	943-6255	거창대로2길 5	어르신
22	신내과의원	942-0202	중앙로 136	어르신
23	아림의원	943-7575	거창대로 99	어르신
24	우리의원	944-2122	거창대로 80	어르신
25	군립노인요양병원	943-3333	운정3길 180	어르신
26	덕유산자연사랑요양병원	944-5555	거안로 126	어르신

[붙임4] 진드기·설치류 매개 감염병 예방수칙

<진드기 매개 감염병 예방수칙>

○ 농작업 및 야외활동 전

- 작업복과 일상복 구분하여 입기
- 야외활동 및 농작업 시 진드기에 노출을 최소화할 수 있는 복장* 착용하기
 - * 밝은 색 긴팔·긴바지, 모자, 목수건, 토시, 장갑, 양말, 장화
- 작업 시에는 소매를 단단히 여미고 바지는 양말 안으로 집어넣기
- 진드기 기피제 사용이 도움이 될 수 있음

○ 농작업 및 야외활동 시

- 풀밭 위에 옷을 벗어두거나 눕지 않으며 풀밭에서 용변 보지 않기
- 돛자리를 펴서 앉고, 사용한 돛자리는 세척하여 햇볕에 말리기
- 등산로를 벗어난 산길 다니지 않기
- 진드기가 붙어 있을 수 있는 야생동물과 접촉하지 않기

○ 농작업 및 야외활동 후

- 입었던 옷을 세탁하고, 샤워나 목욕하기
- 머리카락, 귀 주변, 팔 아래, 허리, 무릎 뒤, 다리 사이 등에 진드기가 붙어 있는지 꼼꼼히 확인하기

<설치류 매개 감염병 예방을 위한 개인위생 수칙>

○ 렙토스피라증 예방수칙

- 고여있는 물 등 오염이 의심되는 물에서 수영이나 그 외의 작업을 피하기
- 침수지역에서 작업 또는 활동 시 방수처리가 된 작업복, 고무장갑, 장화 등 착용하기
- 오염된 물에 노출된 피부는 깨끗이 씻고, 피부 상처부위는 방수밴드로 보호하기
- 농작업, 수해 복구, 들쥐 포획사업 등 작업 후 발열 시 의료기관에서 진료 받기

○ 신증후군출혈열 예방수칙

- 쥐의 서식여부를 확인하여 쥐잡기를 실시하고 쥐의 배설물과 접촉 피하기
- 야외 활동 후 귀가 시에는 입었던 옷을 세탁하고, 샤워나 목욕하기
- 야외활동이 많은 군인, 농부, 쥐 실험 종사자의 경우 예방접종 받기

3GO! 진드기는 흔적을 남깁니다!

관리 1 증상 살펴보고!



관리 2 물린 흔적 찾아보고!



관리 3 빨리 치료하고!



진드기 매개 감염병이란?

- 세균이나 바이러스에 감염된 진드기에 물려 발생하는 감염병*입니다.
*프록시부시종, 중증열성혈소판감소증후군(SFTS), 라임병 등
- 주로 뒷밭작업 등 농작업을 하거나, 등산, 나물채취 등의 야외활동을 하는 경우 감염위험이 있습니다.
- 발열, 근육통, 설사 등 **감기 몸살 증상과 유사하므로 빠른 진단을 위해서는 병원 진료 시 농작업 또는 야외활동력을 의료진에게 알려야 합니다.**
- 진드기에 물리지 않도록 예방수칙을 잘 지키면 충분히 예방할 수 있습니다.



환자 5명 중
1명 사망
(2013~2022년, SFTS기준)
아프면 의료기관 방문



진드기 매개 감염병의
최선의 예방책은

**진드기에
물리지
않는 것!!**



진드기 매개 감염병! 최선의 예방책은 진드기에 물리지 않는 것입니다

예방 1 옷 제대로 입고



예방 2 기피제 뿌리고



예방 3 풀숲 피하고

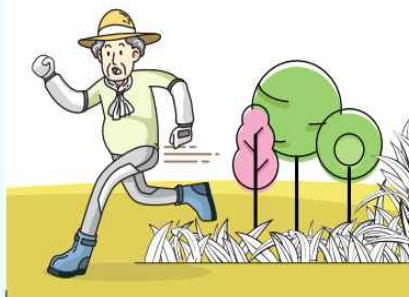

예방 4 씻고, 빨래하고



복지 위기가구를 찾아서 알려주세요!

읍·면·동 행정복지센터에서 도움이 필요한 분들을 직접 찾아갑니다



복지 위기가구란?

- ✓ 소득 감소, 실직, 휴·폐업 등 생계곤란 가구
- ✓ 폭방, 고시원, 여인숙 등에 거주하는 주거취약 가구
- ✓ 중대한 질병, 장애 등 건강문제로 도움이 필요한 가구
- ✓ 혼자 사는 도움이 필요한 가구
- ✓ 코로나19로 인해 어려움을 겪고 있는 가구 등

신청자격

도움이 필요한 당사자,
도움이 필요한 이웃을 발견한 자 누구나

신청방법

가까운 읍·면·동 행정복지센터, 보건복지상담센터 129,
복지로 도움요청 홈페이지(www.bokjiro.go.kr) 또는 복지로 모바일 앱

지원내용

도움이 필요한 대상자와 상담을 통해 긴급지원(생계비, 의료비 등),
건강관리, 돌봄 등 보건복지서비스를 연계

환경도 보존하고 돈도 버는 영농폐기물 올바른 분리배출!



이것만 수거해요!!

① 폐비닐류

② "농약" 표시가 있는 폐농약용기류



하우스비닐



멀칭비닐



폐농약플라스틱병



폐농약봉지

자꾸 혼입되요. 수거가 안돼요!!

① 폐비닐류

② 영양제 친환경 유기농등 유사용기



일본산비닐



차광양



비료포대



친환경 제품



유기농 제품



부직포



사각 트레이



곤포사일리지



영양제병

문의처 : [한국환경공단] 부산울산경남환경본부 / 051. 366-3724~6

[붙임7]



번호	단체명	번호	단체명	번호	단체명
①	주상면 새마을협의회	⑥	가조면 새마을협의회	⑪	가북면 새마을부녀회
②	고제면 주민자치회	⑦	거창읍 새마을부녀회	⑫	거창읍 남녀 의용소방대
③	남상면 새마을부녀회연합회	⑧	남하면 새마을협의회	⑬	신원면 귀촌인모임
④	위천면 소상공인연합회	⑨	고령읍 귀촌인모임		
⑤	참봉면 새마을연합회	⑩	북상면 주민자치회		

[붙임8]

거창군 고시 제 2023 - 122호

입산통제 및 등산로 폐쇄구간 지정·고시

2023년 추기 및 2024년 춘기 산불예방을 위하여 『산림보호법』 제15조 및 동법 시행규칙 제13조의 규정에 의거 산불방지 대책기간 동안 입산통제 및 등산로 폐쇄구간을 아래와 같이 지정 고시합니다.

2023. 9. 27.

거창군



1. 지정사유 : **산불예방 및 산림보호**

2. 통제현황

가. 입산통제구역 : 거창군 주상면 남산리 등 12개 권역 21,677ha

나. 등산로 폐쇄구간 : 거창군 마리면 영송-갈림길 구간 등 19개 구간 104.3km

다. 화기물 등 소지 금지구역 : 거창군 관내 전체 산림

3. 통제기간 : 2023. 11. 1. ~ 2024. 5. 15. / 7개월간

4. 유의사항

가. 입산통제구역에서는 산림보호법 시행규칙 제14조 제3항과 관련된 사항을 제외하고는 허가 없이 입산하지 못합니다.

나. 거창군 관내 전체 산림에 대하여 산림보호법 제34조 제4항과 관련하여 화기, 인화 및 발화물질을 소지하고 입산할 수 없습니다.

5. 입산허가 절차

입산통제구역내 입산하고자 하는 자는 산림보호법 제15조 제3항과 동법 시행규칙 제14조 제1항 및 제2항의 규정에 따라 입산허가신청 후 확인증을 교부 받아 입산하여야 합니다.

6. 입산 허가를 받지 아니하고 입산통제구역에 입산할 수 있는 경우

- 가. 조림, 숲 가꾸기, 사방, 벌채, 임도시설 등 산림사업을 위해 입산하는 경우
- 나. 산불방지, 병해충 방제를 위해 입산하는 경우
- 다. 군 및 예비군의 작전업무 수행을 위해 입산하는 경우
- 라. 학술연구자원조사를 위해 입산하는 경우
- 마. 입산통제구역으로 지정된 산림에 거주하는 주민이 일상 생업상의 목적으로 입산하는 경우
- 바. 성묘 및 분묘설치를 위해 입산하는 경우
- 사. 「산림보호법 시행규칙」 제39조 2항에 따라 위촉된 숲사랑지도원 또는 같은 조 제6항에 따라 위촉된 숲사랑지도위원이 산림보호활동을 위해 입산하는 경우
- 아. 「야생생물보호 및 관리에 관한 법률」 제42조에 따라 설정된 수렵장 내의 정당한 수렵을 위해 입산하는 경우
- 자. 송배전 선로의 점검 및 유지보수를 위해 입산하는 경우
- 차. 문화재(보호구역 포함) 조사, 연구, 보존관리를 위해 입산하는 경우

※ 허가를 받지 아니하고 입산통제구역에 입산한 자는 산림보호법 제57조 제5항 제1호 규정에 의거 10만원의 과태료 처분을 받습니다.

※ 화기물 소지 금지구역에 화기 및 인화, 발화물질을 지니고 입산한 자는 산림보호법 제 57조 제4항 제3호의 규정에 의거 10만원의 과태료 처분을 받습니다.

□ 입산통제구역

권역(산)명	입산통제내역			비고
	위치(읍면)	필지수	면적(ha)	
합계	12개 권역	7,734	21,677	
흰대미산	주상, 응양, 가북	525	2,840	거창군 산림면적의 35%
취우령	거창, 주상, 마리, 위천	1,234	2,288	
금귀봉	거창, 주상, 남하, 가조, 가북	485	1,109	
봉우산	응양	210	740	
노금지재	주상, 응양, 고재	1,022	1,903	
대덕산	응양, 고재	294	719	
두루봉	고재	488	1,401	
호음산	고재, 북상, 위천	580	2,608	
기백산	위천, 마리	255	1,150	
망실봉	거창, 마리, 남상	742	1,344	
보해산	주상, 가북	474	1,395	
감악산	남상, 신원	1,425	4,180	

□ 등산로 폐쇄구간

권역(산)명	등산로 폐쇄내역			비고
	위치	노선명	연장(Km)	
합계		19개 노선	104.3	
취우령	마리면	영승~갈림길	2.6	
취우령	위천면	당산~갈림길	4.3	
금귀봉	거창읍	구례~갈림길	4.7	
금귀봉	남하면	둔마~갈림길	1.8	
보해산	주상면	외장포~갈림길	3.3	
가야산	가북면	어인~정상	4.0	
장군봉	가조면	당동~갈림길	2.6	
비계산	가조면	도리~정상~상수월	6.4	
비계산	가조면	마장재~갈림길	1.5	
두무산	가조면	수포대~정상	3.4	
월봉산	북상면	내계~수망령~정상~남령	11.2	
수도산	가북면	개금~단지봉~수도산	22.6	
양각산	가북면	수재~양각산	1.5	
양각산	가북면	금광~흰대미~양각산	7.4	
양각산	가북면	어인~양각산	4.3	
흰대미산	응양면	희남재~정상	4.7	
흰대미산	응양면	산포~갈림길	5.5	
망실봉	거창읍	둔동~망실봉	7.0	
감악산	남상면	명산골~정상	5.5	

□ 등산로 개방구간

권역(산)명	등산로 개방내역			비고
	위치	노선명	연장(Km)	
합계		30개 노선	134.8	
거열산성	거창읍	건계정~거열산성~미륵덤이	6.0	
아홉산 (취우령)	거창읍	건흥산~아홉산	3.4	
아홉산 (취우령)	거창읍	구산~정상	1.7	
아홉산 (취우령)	거창읍	죽동~정상	2.8	
아홉산 (취우령)	마리면	상울~갈림길	4.8	
아홉산 (취우령)	마리면	풍계~갈림길	4.0	
아홉산 (취우령)	위천면	원당~갈림길	4.1	
금귀봉	거창읍	양평~정상	5.5	
금귀봉	가북면	정봉~갈림길	3.0	
보해산	가북면	회남재~정상	5.5	
보해산	주상면	거기~정상	3.6	
보해산	가북면	양암~갈림길	1.9	
수도산	가북면	심방~양각산~수도산	8.5	
우두산	가조면	고전사주차장~의상봉~우두산	4.8	
우두산	가조면	의상봉~장군봉	2.5	
장군봉	가조면	병산~소림사~정상	3.9	
숙성산	가조면	학산~숙성산~미녀봉~수포대	11.1	
삼봉산	고제면	소사재~정상~배재	7.0	
기백산	위천면	기백산~금원산	4.9	
기백산	위천면	상촌~정상	4.7	
기백산	위천면	금곡~정상	7.4	
기백산	위천면	금원산휴양림~정상	4.3	
현성산	위천면	미폭~정상~금원산	6.6	
월여산	신원면	신기~정상	4.4	
망실봉	거창읍	건계정~정상	3.0	
망실봉	거창읍	운정~정상	2.6	
망실봉	거창읍	덕천서원~갈림길	2.0	
감악산	신원면	청연~연수사~정상	2.6	
감악산	신원면	청용~감악재~정상	4.4	
감악산	신원면	내동~감악재~정상	3.8	