



# 주상면 회보

제10호  
2024. 3. 6.(수)

본 회보는 정부 공문서 감축 지침에 의거 시달되는 것이므로  
공문과 동일 효력을 발생하며  
각 마을별로 신속·정확히 처리하여 주시기 바랍니다.

▣ 민원안내(FAX 940-7359)

담당	대표전화	성명	개인전화	담당	대표전화	성명	개인전화
면장	940-7350	박승진	7350	행복복지 담당	940-7370	강신수	7371
총무담당	940-7360	백운주	7361			황혜영	7372
		최재관	7362			홍한지	7373
		이민영	7363				
		정보연	7365				
개발담당	940-7380	제종복	7381	경제산업 담당	940-7390	최성훈	7391
		이민오	7382			최대득	7392
						안재현	7393

○ 가로등 고장 신고

- 가로등 고장 신고 방법은 부착된 가로등번호로 신고
- 신고 전화 : 940-8888

♣ 본 회보는 반장, 지도자, 개발위원, 주민이 알 수 있도록 처리하여야 합니다.♣

회람	반장(1.2)	새마을지도자(남.녀)	개발위원장	이장

주 상 면

차례

총무담당

- 1. 거창군 화장시설 건립 후보지 제공모 안내 ..... 1
- 2. 어르신 인공관절 수술비 지원사업 안내 ..... 1
- 3. 거창군 청소년 꿈키움 바우처 신규대상자 신청·접수 ..... 2
- 4. 경남 거창군 대중교통비 지원사업 시행 안내 ..... 2

행복복지담당

- 1. 가조권역 통합돌봄센터 마을활동가 모집 안내 ..... 3
- 2. 경로당 동절기 난방비 지원 일정 변경 안내 ..... 4
- 3. 2024년 3월분 경로당 난방비 교부통지 안내 ..... 4
- 4. 다자녀가정 수도요금 감면대상 확대 지원 안내 ..... 4
- 5. 저소득 어르신 등 기부보청기 지원사업 안내 ..... 4
- 6. 복지사각지대 위기가구 발굴 협조 ..... 5

차 례

**경제산업담당**

1. 2024년 기본형 공익직불금 등록신청 안내 .....	6
2. 2024년 농약 안전사용 장비(방제복) 신청 안내 .....	6
3. 경상남도 농어업인수당 지원사업 신청 안내 .....	7
4. 2025년 취약계층 에너지복지사업 수요조사 .....	7
5. 여성농업인 바우처 신청 안내 .....	8
6. 2022년 등유·LPG 난방비 지원사업 현금정산 안내 .....	9
7. 2024년도 저소득층 에너지효율개선사업(냉방) 지원가구 추천 .....	9
8. 2024년 귀농인 농업인턴제 지원사업 안내 .....	10
9. 2024년 거창푸드종합센터 농가조직화 참여농가 모집 .....	10
10. 2024년 벼 재배농가 경영안정자금 신청 안내 .....	10
11. 2024년 전략작물직불제 신청 안내 .....	11
12. 2024년 논 타작물 재배지원사업 신청 안내 .....	11
13. 2024년 벼 재배면적 조정 감축협약 신청 안내 .....	12
14. 생활 및 영농폐기물 불법소각 행위 단속 안내 .....	12
15. 2024년 토종농산물 소득보전 직불제 신청 안내 .....	12
16. 한국농업기술진흥원 벼(특수미) 신청 안내 .....	13
17. 농업기계 임대료 50% 감면 및 운영사항 안내 .....	14
18. 거창 창포원 상반기 생태체험 프로그램 홍보 협조 .....	14
19. 2024년 거창군 청년 구직자 자격증 취득 응시료 지원사업 안내 .....	14
20. 2025년 가축분뇨처리지원사업(공동자원화-민간형) 신규 사업대상자 신청 안내 .....	15
21. 길고양이 중성화 수술비 지원사업 신청 안내 .....	15

차 례

22. 거창녹색농업대학 신입생 모집 안내 .....	16
23. 양봉농가 질병관리 지원사업 신청 안내 .....	16
24. 가축재해보험 지원사업 안내 .....	16
25. 농촌생활기술교육 수요조사 신청 안내 .....	17
26. 축산물 영업자 축산물위생교육(집합교육) 안내 .....	17
27. 농기계보험 농가부담 보험료 지원사업 안내 .....	18
28. 가축사양관리 및 전염병 예방교육(꿀벌) 안내 .....	18
29. 과수화상병 발생 억제를 위한 사전 예방 활동 안내 .....	18
30. 산불재난 국가위기경보 「관심」 단계 발령 .....	19

# 총 무 담 당

## 1 거창군 화장시설 건립 후보지 제공모 안내 이민영(940-7363)

- 신청기간 : 2024. 2. 28. ~ 4. 27. / 60일간
- 신청자격
  - 단체 : 읍·면유치위원회, 마을회, 종중, 토지소유자(5인 이상) 등 대표자
  - 개인 : 토지소유자(5인 미만)
  - 후보지 1km 이내에 해당마을이 없는 경우 면장 추천 가능
- 신청단위 : 읍·면 단위 신청(1개소 이상 가능)
- 접수처 : 건립 후보 신청지역 읍·면
- 문의처 : 군청 전략담당관(☎055-940-3378)
- 상세내용 : [붙임1] 공고문 및 신청서류

## 2 어르신 인공관절 수술비 지원사업 안내 이민영(940-7363)

- 기 간 : 2024. 3. ~ 예산소진시
- 대 상 : 거창군에 주소를 두고 거주 중인 만60세 이상 의료급여수급자 및 건강보험료 기준\*에 해당하는 대상자
  - \*건강보험료 기준 : 직장 125,000원, 지역 67,500원 해당하는 대상자**
- 지원내용 : 무릎관절, 고관절 인공관절 치환술 의료비 중 본인부담금 한쪽 관절당 100만원 이내 지원(지차제 50%, 의료기관 50%)
  - 만성 퇴행성관절염으로 인한 인공관절 치환술 지원만 가능
  - 골절(부상) 등 다른 증상으로 인한 수술 제외, 로봇수술 및 재수술 제외
- 지원제외
  - 재발, 합병증 치료비는 지원 불가
  - 이미 수술한 경우 또는 재수술 지원불가
  - 타 기관 및 단체 중복지원 불가(긴급지원, 재난적의료비, 국가 유공자 등)
- 신청접수 : 거창군 보건소(☎055-940-8344), 면사무소 총무담당(☎055-940-7363)
- 신 청 서 : [붙임2]참조

### 3 거창군 청소년 꿈키움 바우처 신규대상자 신청·접수 이민영(940-7363)

- 접수기간 : 2024. 3. 2.(토) ~ 3. 8.(금)
- 대 상 : 꿈키움 바우처 신규대상자(13세 / 2011년생)
- 접수방법 : 학교를 통한 신청서 일괄접수
- 기타사항
  - 일괄접수 신청 이후 미신청자 등 누락자에 대해서는 대상자가 해당 주소지 면사무소에 방문하여 신청(연중 신청가능)
  - 신규대상자 이외의 기존 가입자는 기존카드 사용 ※**별도신청 불필요**
  - 분실 등 재발급 사유 발생 시 해당 주소지 면사무소에서 직접 신청

### 4 경남 거창군 대중교통비 지원사업 시행 안내 이민영(940-7363)

- 신청기간 : 2024. 3. 5.(화) ~ 4. 30.(화)
- 지원대상 : 경남에 주소를 둔 19~24세 청년 \*1999년~2005년생
- 지원인원 : 814명 / 청년인구(3,255명) × 25%
- 지원금액 : 1인 최대 6만원 / 최대 6만원 내에서 실사용액 지원
- 신청방법 : 경남바로서비스([www.gyeongnam.go.kr/baro](http://www.gyeongnam.go.kr/baro))신청
  - \* 선불형 교통카드(마이비·캐시비·이즐, 티머니 등) 지참
- 상세내용 : [붙임3] 참조

# 행복복지담당

## 1 가조권역 통합돌봄센터 마을활동가 모집 안내 황혜영(940-7372)

### \* 지역사회 통합돌봄 사업이란?

- 돌봄이 필요한 주민(노인, 장애인 등)이 살던 곳에서 욕구에 맞는 서비스를 누리고, 지역사회와 함께 어울려 살아갈 수 있도록 주거, 보건, 의료, 요양, 일상생활 지원 등이 통합적으로 제공되는 사업

### \* 통합돌봄센터란?

- 지역 내 돌봄 대상자를 발굴하고 욕구조사를 통해 돌봄이 필요하다고 판단 될 경우 종합상담 등을 통해 통합적인 서비스를 연계 제공하고 돌봄대상자를 관리하는 곳

※ 3개 권역(가조권역, 남상권역, 위천권역(신규))

- 1권역 : 가조권역(가조, 가북+**주상**, **응양**) / 24년 사업지 확대
- 2권역 : 남상권역(남상, 남하, 신원)
- 3권역 : 위천권역(위천, 고제, 북상, 마리) / 24년 신규설치

○ 모집기간 : 연중 수시

○ 모집대상 : 관심 있는 지역주민(차량 운전가능한 자, 목공·수리 등 재능기부)

○ 모집분야 : 은봄지기, 은봄木가이버

○ 활동내용

- 은봄지기 : 수술 및 치료 후 보호자가 없어 일상생활(식생활 등)의 어려움을 겪고 있는 퇴원대상자에게 식사 및 안부 확인 등으로 돌봄 지원
- 목가이버 : 돌봄이 필요한 대상자의 안전한 주거환경 개선 지원  
(예 : 단순 수리, 발디딤판 제작, 전등 교체 및 설치 등)

○ 주관 및 문의 : 가조권역 통합돌봄센터 담당자 박성희 (945-8068)

## 2 경로당 동절기 난방비 지원 일정 변경 안내 홍한지(940-7373)

- 대 상 : 관내 경로당 28개소
- 내 용 :

변경내용	변경 전	변경 후	비고
난방비 지원 일정	1월, 2월, 3월, 11월, 12월	1월, 2월, 3월, 4월, 11월	

※ 변경사유 : 난방용 심야 전기보일러는 사용 익월에 전기료가 청구되고 있어, 일부 경로당에서 12월 난방비를 납부하지 못하고 반납하는 사례 발생

## 3 2024년 3월분 경로당 난방비 교부통지 안내 홍한지(940-7373)

- 대 상 : 도평경로당 등 28개소
- 내 용 : 경로당 규모(평수)에 따라 차등지급(36~42만원)
- 교부일자 : 2024. 3. 8.(금)

규모 금액	15평이하	20평이하	25평이하	30평이하	35평이하
지원액(원)	360,000	380,000	400,000	410,000	420,000

## 4 다자녀가정 수도요금 감면대상 확대 지원 안내 홍한지(940-7373)

- 신청기간 : 2024. 3. ~ 12.
- 대 상 : 20세 미만 자녀가 둘 이상인 다자녀가정
- 내 용 : 가정용 1단계 요금의 10톤에 해당하는 요금 감경(6,400원/1가구)
- 제출서류 : 수도요금 감면신청서, 주민등록등본

## 5 저소득 어르신 등 기부보청기 지원사업 안내 홍한지(940-7373)

- 신청기간 : 2024. 2. 5.(월) ~ 3. 22.(금)
- 대 상 : 2024년 기준 중위소득 75% 이하 65세 이상 어르신  
 ※ 우선순위(소득인정액, 독거노인, 청력장애 정도)에 따라 선정
- 내 용 : 기부보청기 1대(한쪽) 지원 / [붙임4] 참조
- 사 업 량 : 3대(군 전체)
- 제출서류 : 신청서 1부, 보청기 처방전 1부



- 발굴기간 : 연중
- 발굴대상 : 마을 주민 중 위기상황에 있는 도움이 필요한 가구
  - 소득 감소, 실직, 휴·폐업 등에 따른 생계곤란 가구
  - 쪽방, 고시원, 여인숙 등에 거주하는 주거취약 가구
  - 중한 질병, 장애 등 건강 문제로 도움이 필요한 가구
  - 혼자 사는 도움이 필요한 가구 등
- 지원내용 / [붙임5] 참조
  - 대상자 가정방문을 통한 생활실태 파악
    - ⇒ 복지상담, 정부지원제도, 기타 필요 민간복지서비스 등 연계

# 경제산업담당

## 1 2024년 기본형 공익직불금 등록신청 안내 최대득(940-7392)

- 신청기간
  - 비대면 : 2024. 2. 1. ~ 2. 29.
  - 대 면 : 2024. 3. 4. ~ 4. 30.
- 신청대상 : 농업경영체를 등록한 농업인 및 농업법인
- 신청장소 : 농지소재지 읍·면사무소  
 ※ 농지소재지가 2개 읍·면 이상일 경우, 농지가 많은 해당 읍·면에 신청
- 지급단가
  - 소농직불금 : 130만원
  - 면적직불금 (단위 : 만원/ha)

유형	구간 (면적)	1구간	2구간	3구간
		(2ha 이하)	(2ha 초과 ~ 6ha 이하)	(6ha 초과)
농업진흥지역 논·밭		205	197	189
농업진흥지역 밖의 논		178	170	162
농업진흥지역 밖의 밭		134	117	100

### ○ 접수일정

3.4.(월)	3.5.(화)	3.6.(수)	3.7.(목)	3.8.(금)
도평, 상도평	임실, 연교	오무, 오류동	완수대, 도동	넘터, 원성기
3.11.(월)	3.12.(화)	3.13.(수)	3.14.(목)	3.15.(금) ~
정동, 송희	거기, 장포	고대, 원남산	포덕동, 보광	개별방문

※ 최대한 지정된 날짜에 방문하여 신청하되 부득이 방문이 힘든 경우는 마을별 지정된 날 이후로 개별방문 안내

## 2 2024년 농약 안전사용 장비(방제복) 신청 안내 최대득(940-7392)

- 신청기한 : 2024. 3. 15.(금) 까지
- 신청대상 : 관내 농업인 ※ 2년 이내 기 수혜자는 지원불가
- 사업내용 : 방제복 47세트(방제복, 마스크, 보호안경)
- 신청장소 : 면사무소 경제산업담당

### 3 경상남도 농어업인수당 지원사업 신청 안내 안재현(940-7393)

- 신청기간 : 2024. 3. 4. ~ 4. 12.
- 신청방법 : 주소지 읍·면 사무소 방문 또는 온라인신청(보조금24)

#### 《보조금24 이용방법》 (<https://www.gov.kr/>)

- ① 회원가입 ② 서비스 검색("경상남도 농어업인수당 지원")
- ③ 보조금 신청화면에서 농어업인수당 신청
- 지급금액 : 농어업경영체 등록 경영주, 공동경영주 각각 연 30만원
- 지급자격  
(공 통) 수당 신청 전년도 1월 1일부터 수당 신청일까지 경상남도에 계속해서 주소를 두고,  
(경 영 주) 수당 신청 전년도 1월 1일부터 수당 신청일까지 농어업경영체 경영주로 등록되어 있는 사람  
(공동경영주) 수당신청일까지 공동경영주로 등록되어 있는 사람
- 지급시기 : 7월 중 지급
- 지급방법 : 농협채움카드 포인트 충전 지급  
※ **농협 신용·체크카드가 없는 경우 신규로 신용·체크카드를 발급받아야 함**
- 제외대상 : 신청 전전년도 농어업 외의 종합소득금액이 3천7백만원 이상인 사람 등
- 신청서류 : ① 수당신청서 ② 이행서약서 ③ 농어업경영체 등록확인서 ④ 경작사실확인서(공익직불금 미수령자 중 농(임)지와 거주지 불일치시)
- 신청방법 : 마을별 지정된 날짜에 우선 방문 신청(신분증 지참)

### 4 2025년 취약계층 에너지복지사업 수요조사 최성훈(940-7391)

- 사업기간 : 2025. 1. 1. ~ 2025. 12. 31.
- 지원대상 : 저소득층(생계·의료·주거·교육급여수급자 및 차상위계층)
- 지원내용 : 고효율조명기기(LED조명) 교체 지원  
- 지원제외 : 기존 설치된 조명이 일반 형광등이 아닌 경우, 최근 5년 이내 교체한 조명기기
- 조사기한 : 2024. 3. 12.(화)

## 5 여성농업인 바우처 신청 안내

안재현(940-7393)

- 신청기간 : 2024. 3. 4. ~ 3. 29. ※ 방문 및 온라인(모바일) 신청 병행
- 지원대상
  - 도내 농촌지역에 거주하면서 영농에 종사하는 여성농업인
  - 20세 이상 ~ 만 75세 미만인 자(1949.01.01.~2004.12.31.)
- 지원금액 : 1인 연간 지원액 : 20만원
- 신청방법 : 거주지 읍·면·동 사무소 방문 및 온라인(모바일) 신청\*
  - \* 경상남도 누리집 '경남 바로 서비스([www.gyeongnam.go.kr/baro](http://www.gyeongnam.go.kr/baro))'에서 신청
- 신청서류 및 구비서류
  - 주민등록증, 여권 등 신분증
  - 주민등록 등·초본
  - 건강보험증 사본, 건강보험 자격득실확인서 중 택1
  - ※ 건강보험 직장가입자의 경우 재직증명서 구비
    - 농업경영체등록 확인서
    - 소득금액증명원 등 소득확인 가능 서류
    - 사업자등록증명(사업자일 경우)

### < 선정 제외 대상 >

- 전년도에 사업대상자로 선정되었음에도 카드를 발급하지 아니한 자
- 카드발급 받았으나 미사용 자(집행액이 전혀 없는 경우)
  - \* 익년도 1월 중 명단 통보(도(농협) → 시군)
- 도내 농촌지역 미 거주자
  - "농촌"이란 「농업·농촌 및 식품산업 기본법」 제3조 제5항에 따른 농촌
- 여성농어업인 육성법 제2조제1호 여성농업인 기준에 해당되지 아니하는 자
- 본인이 건강보험 직장가입자, 사업자등록자
  - 농한기 한시적(3개월미만) 취업자는 지원 가능함.(이장, 읍면동장 확인서 첨부)
  - 농업경영과 관련한 직장가입자 및 사업자등록자는 지원 가능함.(농업법인 등)
  - 직장가입자의 경우라도 본인의 농업외 소득이 1,000만원 이하인 자는 지원 가능(소득금액증명원 등 소득확인 가능 서류 첨부하여야 함)
- 본인의 농업외 종합소득이 3,700만원 초과 자
- 다른 법령이나 제도에 의한 유사한 복지서비스 중복 수혜자 제외
  - 본인 또는 배우자가 직장에서 선택적 복지서비스를 받는 자 (공무원 가족, 공공기업, 금융기관 등)
  - 문화누리바우처 카드 선정자
  - 여성어업인 바우처 지원 대상자

## 6 2022년 등유·LPG 난방비 지원사업 현금정산 안내 최성훈(940-7391)

- 신청기한 : 2024. 3. 21.(목)까지
- 신청대상
  - : 기초생활수급자 및 차상위계층 세대 대상 난방용 등유 및 LPG 구입비 지원사업 수급자 중 카드·쿠폰 사용기한 만료 후 난방비 지원금의 전부 또는 일부를 사용하지 않은 것으로 확인된 자로서, 해당요건에 해당되는 자
  - 2022년 10월 1일 ~ 2023년 12월 31일까지 에너지판매소로부터 난방용 등유·LPG를 수급자 및 세대원 또는 수급자 및 세대원의 가족관계 증명서 상의 가족의 부담으로 구매한 후 구매이력을 증빙할 수 있는 자료를 제출하는 자
  - 2022년 10월 1일 ~ 2023년 12월 31일까지 납부한 주택 임차료·관리비 고지서 등에 난방비·급탕비가 다른 비용과 구분되어 청구되었으나, 카드·쿠폰을 이용하여 결제하지 못한 경우
  - 2022년 10월 1일 ~ 2023년 12월 31일까지 납부한 주택 임차료·관리비 등에 난방비·급탕비가 포함되어 있으나, 다른 비용과 구분이 어려운 등의 사유로 난방비 지출 증빙이 곤란한 자
- 제출서류 : 난방유 등유·LPG 구입비 현금정산 신청서
- 신청방법 : 면사무소 경제산업담당 신청

## 7 2024년도 저소득층 에너지효율개선사업(냉방) 지원가구 추천 최성훈(940-7391)

- 지원대상 : 국민기초생활수급가구 및 차상위계층, 복지사각지대
  - 주거급여법 제8조 수선유지급여 대상가구, 주택 소유주가 공공인 경우 (LH 및 지방도시공사 등의 공공임대)는 제외
  - 차상위계층 가구는 “자가”, “임차” 구분 없이 모두 지원가능
  - 복지사각지대 일반저소득 가구 중 지자체장이 추천하는 가구
- ※ 지원가구가 많을 경우 우선순위에 따라 선정
- 신청기간 : 2024. 2. 26.(월) ~ 4. 3.(수)
- 지원품목 : 벽걸이 에어컨(거창군 전체 약 40가구)
- 제출서류 : 지원가구 신청서 및 주택 소유주 동의서, 자격 확인 가능 서류, 복지사각지대 추천서(해당자)

## 8 2024년 귀농인 농업인턴제 지원사업 안내

최성훈(940-7391)

- 신청기한 : 2024. 3. 13.(수)
- 지원자격
  - 선도농가
    - 5년 이상의 영농경력과 전문적 기술을 갖춘 농업경영체
    - \* **초보단계의 연수인 경우 3년 이상된 정착 귀농인도 가능**
  - 연 수 생
    - 전입일 기준 1년 이상 농어촌 외의 지역에 주민등록을 두고 있다가 거창군에 농업경영을 목적으로 전입한지 5년 이내의 자
    - 사업신청년도 기준 65세 이하인 자(1958. 1. 1. 이후 출생자)
    - \* 단, 농촌 지역에서 거주하면서 농업에 종사하지 않은 자(농업경영체 등록 이력 없는 자)
- 사업내용 : 귀농 인턴제 연수 수당 지급(최대 5개월)  
(선도농가-월 400천원, 연수생-월 800천원)

## 9 2024년 거창푸드종합센터 농가조직화 참여농가 모집

최성훈(940-7391)

- 신청기간 : 2024. 2. 28. ~ 2024. 3. 8.
- 선발농가 : 10여 농가(중·소·고령농 우선)
- 납 품 가 : 시세 반영 / 전량 매입
- 납품기간 : 2024. 3. ~ 12.
- 대상작물 : 감자, 고추, 깻잎, 당근, 대파, 마늘, 미나리, 부추, 시금치, 양파, 애호박, 오이 포함 엽채류, 근채류, 과채류 등 채소류
- 자격요건 : 대상 품목 재배 여부 및 적정 생산물량 출하 가능 농가

## 10 2024년 벼 재배농가 경영안정자금 신청 안내

최대득(940-7392)

- 신청기간 : 2024. 2. 12. ~ 4. 30.
- 신청대상 : 거창군내 주소지·소재 농지에서 벼를 재배하는 농업인
- 지원범위 : 1,000㎡ 이상 ~ 40,000㎡ 이하
  - ※ **농가별 4ha 이하로 경작규모에 따라 차등 지급**
- 지원단가 : 사업 신청면적 확정 후 지원단가 결정(10월 예정)
  - ※ **농지소재지가 2개 시·군 이상일 경우 농지가 많은 해당 읍·면에 신청**

11

2024년 전락작물직불제 신청 안내

최대득(940-7392)

- 신청기간 : (동계) 2024. 2. 1. ~ 3. 31. / (하계) 2024. 2. 1. ~ 5. 31.
- 신청대상 : 농업경영체를 등록한 농업인 및 농업법인
- 신청장소 : 농지소재지 읍·면사무소
  - ※ 농지소재지가 2개 읍·면 이상일 경우, 농지가 많은 해당 읍·면에 신청
- 지급단가 : ha당 50 ~ 430만원 지급
  - (동 계) 밀·보리 등 식량작물 및 조사료 ha당 50만원
  - (하 계) 두류가루쌀 ha당 200만원, 식용 옥수수 100만원, 하계조사료 430만원
  - (이모작) 동계 밀·조사료 하계 두류가루쌀일 경우 ha당 100만원 추가지급
- 지급대상 품목
  - (동 계) 겉보리, 쌀보리, 맥주보리, 밀, 호밀, 귀리, 감자, 사료작물 등
  - (하 계) 두류, 가루쌀, 옥수수, 하계조사료 등

12

2024년 논 타작물 재배지원사업 신청 안내

최대득(940-7392)

- 신청기간 : 2024. 2. 1. ~ 5. 31.
- 신청대상 : 농업경영체를 등록한 농업인 및 농업법인
- 지원요건 : 최소 1,000㎡ 이상 신청, 상한면적 없음
  - ※ 농지소재지가 2개 시·군 이상일 경우 농지가 많은 해당 읍·면에 신청
- 대상농지
  - 2023년 벼를 재배한 농지 중 2024년 신규 타작물 전환 농지
  - 2023년 신규 논타작물 재배지원사업 대상농지
- 대상품목
  - 벼 이외 다른작물을 재배 또는 휴경(벼 재배농지)
  - 전락작물직불 지급대상(가루쌀, 두류, 옥수수, 조사료) + 일반작물, 풋거름작물, 휴경
- 지원단가

구분	일반작물	풋거름작물	두류	가루쌀	휴경	하계조사료
지원단가 (만원/ha)	150	150	50	50	150	50



### 13 2024년 벼 재배면적 조정 감축협약 신청 안내 최대득(940-7392)

- 신청기간 : 2024. 2. 1. ~ 5. 31.
- 신청대상 : 농업경영체를 등록한 농업인 및 농업법인
- 참여대상  
(신규) 2023년 벼를 재배한 논에 2024년 타작물 재배 또는 휴경 필지  
(기존) 2023년 감축협약에 참여한 필지가 타작물재배 또는 휴경
- 인센티브 : 공공비축미 추가 배정

일반작물	두류	하계조사료·풋거름	휴경
300포대/ha	(150포대/ha)	(300포대/ha)	(300포대/ha)

### 14 생활 및 영농폐기물 불법소각 행위 단속 안내 최대득(940-7392)

제5차 계절관리제 봄철 초미세먼지 총력대응의 일환으로 대기환경 관리단에서 농촌지역 불법소각 취약지역을 대상으로 첨단장비를 활용한 감시활동을 실시하고 있습니다. 이에 생활폐기물 및 영농폐기물 불법소각 예방을 위한 홍보물을 안내하오니, 불법소각 행위가 발생하지 않도록 적극 홍보 바랍니다.

- 단속대상
  - 마을주변, 논밭 등 노천에서 폐기물 소각행위(영농부산물 포함)
  - 화목보일러 사용 시 비닐, 플라스틱 등 소각금지품목 소각행위
- 불법소각 시 행정처분
  - 「폐기물관리법」 제68조 제3항 따른 100만원 이하의 과태료 부과
- 협조사항 : 불법소각 근절 홍보 협조, [붙임6] 홍보물 참조

### 15 2024년 토종농산물 소득보전 직불제 신청 안내 최대득(940-7392)

- 신청기간 : 2024. 2. 5. ~ 3. 15.
- 신청대상 : 경상남도가 지정한 토종농산물을 재배하고자 하는 농업인
- 지원단가 : 200 ~ 250원/m<sup>2</sup>, 농가당 150만원 이내
- 대상품종 : 17개(토란, 메밀, 울무, 조, 수수, 기장, 동부, 이팔, 홍화, 맥문동 우렁콩, 부채콩, 선비잡이콩, 아주까리콩, 토종오이, 염주, 앓은뱅이밀)



**16**

**한국농업기술진흥원 벼(특수미) 신청 안내**

최대득(940-7392)

- 신청기간 : 2024. 3. 6.(수) ~ 재고 소진시까지
- 신청대상 : 유색미, 향미, 사료용, 밥쌀용 등 16품종
- 신청방법 : 온라인 종자광장 개별신청(<https://www.seedplaza.or.kr>)
- 배 송 비 : 300kg 미만, 6,000원/20kg, 300kg 이상 무료
- 문 의 처 : (신청문의) ☎063-919-1614, (품종특성) ☎063-919-1655
- 신청품종 및 공급가격

용도(품종수)	품종명	보급예정량(kg)	판매단가(원/kg)	포장단위(kg)
	<b>16품종</b>	<b>615,415</b>	-	
유색미(3)	녹찰계통	10,005	2,800	15kg
	신농흑찰	8,010	2,700	
	흑향찰1호	9,900	3,000	
향미(2)	드래향	2,500	2,300	20kg
	설향찰	32,000	2,650	
사료용(2)	목양	48,000	2,600	
	영우	130,000	2,600	
찰벼(2)	미르찰	30,000	2,300	
	운일찰	2,000	2,400	
밥쌀용(7)	참동진	250,000	2,454	
	새일품	5,000	2,300	
	새칠보	12,000	2,300	
	성산	7,000	2,600	
	황금노들	60,000	2,350	
	소다미	5,000	2,400	
	진광	4,000	2,700	

## 17 농업기계 임대료 50% 감면 및 운영사항 안내 최대득(940-7392)

‘코로나 19’ 상황 여파로 인한 농업인의 임대료 부담경감과 민생경제 활성화를 위해 「농업기계 임대료 50% 감면」과 「다자녀 가구 기준 2자녀로 완화」 등 운영사항을 안내하오니 주민들께 홍보 바랍니다.

### ○ 홍보내용

- 농기계 임대사업소 농기계 임대료 50% 감면
  - 임대료 감면기간 : 2024년 1월 ~ 12월
- 다자녀 가구(19세 이하 3자녀 → 24세 이하 2자녀) 완화 및 확대 운영
  - 운영기간 : 연중

## 18 거창 창포원 상반기 생태체험 프로그램 홍보 협조 최대득(940-7392)

- 모집기한 : 2024. 3. 15.(금) 까지
- 운영기간 : 2024. 3. 19. ~ 6. 27. / 매주 화, 목 10:00 ~ 12:00
- 참여대상 : 어린이집, 학교, 기관, 동아리 등 단체 20명 내외
- 사업내용 : 해설사와 함께하는 거창창포원 동식물 생태 체험 및 탐방
- 신청방법 : 홈페이지 신청 후 전화 상담(☎055-940-8842)
- 이용요금 : 무료

## 19 2024년 거창군 청년 구직자 자격증 취득 응시료 지원사업 안내 최성훈(940-7391)

- 지원대상 : 관내 19~45세 미취업 청년
- 지원내용 : 1인 연 10만원 이내 응시료 실비 지원(지원 횟수 제한없음)
- 대상자격증 : 국가기술자격증, 어학, 컴퓨터, 한국사능력검정시험
- 신청방법 : 방문 및 우편(거창군청 3층 경제기업과 공동체일자리담당)
- 접수기간 : 2024. 3. 4. ~ 12. 20. / 연중 수시 접수(선착순)
- 지급일시 : 분기별 접수분 익월 10일 내 지급
- 지원요건 : 2024. 1. 1. 이후 시행된 자격증 시험 실 응시자

\* 취득 여부 상관없이 실 응시자에게 지급

20

## 2025년 가축분뇨처리지원사업(공동자원화-민간형) 신규 사업대상자 신청 안내

안재현(940-7393)

- 신청기한 : 2024. 3. 15.(금)
- 사업기간 : 4년
- 지원내용 : 퇴액비화 및 퇴비화, 에너지화, 바이오연계
- 지원대상: 「가축분뇨의 관리 및 이용에 관한 법률」 제2조에 따른 생산자 단체, 「농어업경영체 육성 및 지원에 관한 법률」 제2조에 따른 농업법인(영농조합법인, 농업회사법인), 「축산법」 제22조에 따른 축산업의 허가를 받거나 등록을 한 자, 「공공기관의 운영에 관한 법률」 제2조에 따른 공공기관, 민간기업(상법상 법인)
- 지원한도 : 공동자원화시설처리 규모는 최대 300톤/일 이내
- 지원조건
  - 퇴액비화, 퇴비화, 바이오연계 : 보조 70, 융자 30
  - 에너지화 : 보조 70, 융자 20, 자부담 10
- 신청장소 : 면사무소 경제산업담당

21

## 길고양이 중성화 수술비 지원사업 신청 안내

안재현(940-7393)

- 사업기간 : 2024. 2. 20. ~ 12. 20.
- 사업내용 : 길고양이 포획비, 중성화수술, 방사 등에 소요되는 비용 지원
- 사업대상 : 개체수 조절이 필요한 길고양이
- 사업규모 : 600마리(상반기 400마리, 하반기 200마리)
- 지원한도 : 상한 마리당 200,000원
- 지원비율 : 보조 100%
- 제외대상
  - 몸무게 2kg 미만, 기존에 중성화하여 방사한 개체
  - 장마기·혹서기 및 동절기 등의 외부환경으로 수술 후 회복이 어려울 경우
- 신청장소 : 면사무소 경제산업담당

**22****거창녹색농업대학 신입생 모집 안내**

안재현(940-7393)

- 모집기간 : 2024. 3. 4.(월) ~ 3. 15.(금)
- 모집학과 : 친환경농업학과, 한방치유농업학과
- 모집인원 : 각 학과별 20~50명정도
- 대상요건 : 관내 주민등록을 두고 있는 농업인 또는 예비농업인
- 제출서류 : 응시원서, 명함판 사진 2매, 농업인 증명서류, 학업계획서  
 ※ 농업인 증명서류 : 농업경영체등록확인서, 농지대장 등 / 예비농업인의 경우 제출 불요
- 신청장소 : 면사무소 경제산업담당

**23****양봉농가 질병관리 지원사업 신청 안내**

안재현(940-7393)

- 신청기한 : 2024. 3. 18.(월) 까지
- 사업대상 : 양봉산업육성법에 따라 등록된 농가 중 100군 이상 사육농가
- 사업목적 : 양봉농가의 체계적인 질병관리를 위한 컨설팅 및 사양, 응애 내성 조사분석 등을 통한 안정적인 양봉관리
- 사업내용 : 꿀벌 질병관리 컨설팅 및 질병·내성응애 검사  
 - 컨설팅 자문단이 농가 방문 실시/년 10회 이상
- 자 부 담 : 40%
- 제출서류 : 양봉농가 등록증
- 신청장소 : 면사무소 경제산업담당

**24****가축재해보험 지원사업 안내**

안재현(940-7393)

- 사업기간 : 2024. 1. 1. ~ 2024. 12. 31.(1년간)
- 대상재해 : 자연재해(풍재·수재·설해·지진), 화재, 질병 등
- 지원대상 : 관내 축산농가로서 관할지역 내에 사육중인 가축에 한하며, 축산업 허가 또는 등록을 필하고 가축재해보험에 가입한 농가 및 농업법인(농업경영체 등록 필수)  
 ※ 지원제외 : 닭(육계·토종닭·삼계)·돼지·오리는 가축재해보험 가입두수가 축산업 허가(등록)증의 가축사육 면적을 기준으로 아래의 범위를 초과하는 경우 정부지원 제외
- 지원내용 : 국비(농특회계) 50%, 농가 자부담 50%
- 보험사업자 : 농협손해보험, KB손해보험, DB손해보험, 현대해상화재보험, 한화손해보험, 삼성화재
- 보험기간 : 1년(연중 가입 가능)

## 25

## 농촌생활기술교육 수요조사 신청 안내

안재현(940-7393)

- 신청기한 : 2024년 3. 12.(화)
- 교육기간 : 2024. 4. ~ 6월(3개월간)
- 교육장소 : 경남농업기술원 농촌생활문화관 등
- 교육과정 : 7개 과정(식문화 분야 3, 생활활력 분야 4)

분야	과정명	횟수	인원	일자	대상	내용
식문화	한끼뚝뚝 남성 요리교실	2회	20명	4.16(화), 4.23(화)	마을 공동급식 운영자 리더 등	○한끼식사 가능한 요리 과정 실습
	슬로푸드 미각교육	3회	20명	5월	농촌자원 사업장 운영자 등 (식생활체험 등)	○슬로푸드, 미각교육 의미 ○오감체험, 음식명상 등
	펫푸드 수제간식 만들기	3회	20명	5~6월	농촌자원 사업장 운영자 등 (식생활체험 등)	○건강한 간식 급여방법 등 이론 ○멍김밥, 푸딩 등 실습
생활 활력	탄소중립 실천 제로웨이스트 (zero waste) 공예	1회	20명	6월	희망농업인	○제로웨이스트 이론 ○양말목 공예 실습
	생활전통약초 이용 백세건강지키기	2회	20명	4월	희망농업인	○스트레스 해소 및 피로 회복에 도움이 되는 약초들과 배합법 등
	알기쉬운 스마트폰 활용법	1회	20명	6월	고령농업인, 마을리더 등	○GPS기반 앱 활용, 사진. 동영상 편집, QR코드 활용, 주소록 백업 등
	농업인 리더 명품 스피치 교육	3회	20명	6월	농업인단체. 농촌마을 대표, 임원 등	○스피치 기본자세, 발음 발성법, 회의진행법, 행사연설 등

## 26

## 축산물 영업자 축산물위생교육(집합교육) 안내

안재현(940-7393)

- 교육일자 : 2024년 3월 19일(화) 오후 2시 ~ 5시(3시간교육)
- 교육장소 : 거창군농업기술센터 (미래농업복합교육관 대교육장)
- 교육대상 : 도축업, 집유업, 축산물가공업, 식육포장처리업, 식육즉석판매  
가공업, 식육판매업, 식용란수집판매업, 식육부산물전문판매업
- 참 석 자 : 기존영업자(거창군, 함양군, 합천군)
- 교육내용 : 축산물영업자 위생교육 등
- 교 육 비 : 30,000원

## 27 농기계보험 농가부담 보험료 지원사업 안내 안재현(940-7393)

- 사업기간 : 2024. 1. ~ 12.
- 사업내용 : 농기계종합보험료의 자부담 일부 지원
- 지원대상 : 보험대상 농기계를 소유 또는 관리하며 농업경영체에 등록된 만 19세이상의 농업인 또는 농업법인 등 단체
- 대상기종 : 경운기, 트랙터, 콤바인, SS분무기, 승용관리기, 승용이앙기, 항공방제기(드론포함), 광역방제기, 베일러, 농용굴삭기, 농용동력운반차, 농용로우더
- 자 부 담 : 10%
- 보험신청 및 문의 : 지역 농·축협

## 28 가축사양관리 및 전염병 예방교육(꿀벌) 안내 안재현(940-7393)

- 신청기한 : 2024. 3. 18.(월)
- 기 간 : 2024. 3. 29.(금)<1일, 6시간> / 개별참석
- 교육내용 : 꿀벌 사육 이론, 양봉과 화분매개, 사계절 봉군관리, 병해충·전염병 방제 등
- 교육대상 : 거주지 및 농장이 경남에 주소를 둔 농업경영체(예정자 포함)
- 강 사 : 2명(국립안동대 교수 정철의, 인제대 등 양봉기술교육 강사 김봉성)
- 교육인원 : 시군별 5 ~ 6명
  - \* 1순위 : 양봉 사육(예정) 청년농업인(사육경력 3년 이내)
  - \* 2순위 : 양봉사육농가(3년 이내)
- 장 소 : 경상남도 진주시 농업기술원 미래농업교육관 대강당

## 29 과수화상병 발생 억제를 위한 사전 예방 활동 안내 안재현(940-7393)

현재 겨울철 과수화상병 발생 억제를 위해 사전예방 활동(궤양제거, 농기구 소독 등)이 중요한 시기로 화상병 사전 예방 활동을 위해 농가 준수사항을 안내하오니 이장님께서서는 홍보에 적극 협조하여 주시기 바랍니다.

- 홍 보 물 : [붙임7] 사과 궤양제거

- 산불조심기간 : 2023. 11. 15. ~ 2024. 5. 15. / 6개월간
- 산불재난 국가 위기 경보 : 「관심」 단계발령 / 2023. 11. 1.(수)
- 협조사항
  - 농·부산물 및 생활쓰레기 소각, 화목보일러 재처리 등에 대한 예방조치 강화
  - 산림과 가까운 곳에서 논·밭두렁을 태우거나 각종 소각행위 금지
    - ※ 산림연접지 내 소각 행위 적발시 적극 법적 조치(과태료 부과 등)
  - 산불 발생 시 즉시 신고
    - 산불을 발견하거나 산불의 위험이 있는 행위 등을 발견한 때에는 발생장소와 시간, 산불의 크기, 신고자 인적사항(이름, 연락처) 등을 행정기관에 바로 신고
    - ※ 신고할 행정기관: 주상면사무소(☎055-940-7393) 또는 소방서(119)

## [방 송 안]

주상면사무소에서 산불발생에 관하여 안내말씀 드리겠습니다.

첫째, 입산시에는 라이터 등 화기물질을 절대로 휴대하지 맙시다.

둘째, 산 인접지에 있는 농지, 주택 축사에서서는 일체 소각행위를 금지하여 주시기 바랍니다. 산 인접지에서 논밭두렁 및 농산폐기물이나 생활쓰레기를 태우다 적발될 시에는 50만원 이하의 과태료가 부과되며, 산불 발화자에 대하여는 3년 이하의 징역과 3,000만원 이하의 벌금이 부과됩니다. 산불 조심에 적극 동참하여 산불없는 주상면이 될 수 있도록 협조하여 주시기 바랍니다. 감사합니다.



[붙임1]

거창군 공고 제2024-363호

## 거창군 화장시설 건립 후보지 재 공개모집 공고

우리군은 장사문화 변화 추세에 따른 화장문화 수요에 적극 대처하고, 장례비용 절감 등 지역주민의 삶의 질 향상을 위한 화장시설 건립 후보지를 공모하였으나 미선정 되어 재 공개모집을 하고자 공고합니다.

2024년 2월 28일  
거창군수

1. 공모(신청)기간 : 2024. 2. 28. ~ 2024. 4. 27.(60일간)

※ 신청서 교부 장소 : 군청 홈페이지

2. 신청자격

- 단체 : 읍면유치위원회, 마을회, 종중, 토지소유자(5인 이상) 등 대표자
- 개인 : 토지소유자(5인 미만)
- 후보지 1km 이내에 해당마을이 없는 경우 읍면장 추천 가능
- ※ 신청단위 : 읍·면 단위 신청(1개소 이상 가능)

3. 신청방법

- 신청자는 해당 읍·면을 경유하여 신청서 제출
- 주민 동의서 제출
  - 지역 : 공고일 현재 건립 후보지에서 1km 이내 해당마을  
(후보지 계획 경계선으로부터 해당마을 경계까지 직선거리 적용)
  - 대상 : 마을별 18세 이상 주민등록상 거주자 50% 이상 동의
- ※ 신청서식은 군 홈페이지 공고·고시란에서 다운받아 사용



4. 접수처 : 건립 후보 신청지역 읍·면을 경유하여 군청 전략담당관  
 기타 자세한 사항은 전략담당관 공공시설담당(☎940-3378)로 문의 바랍니다.

5. 지역개발(인센티브) 지원계획

- 지원기간 : 준공 후 10년 이내
- 지원지역 : 화장시설 소재 지역

구분	지원시기	지 원 내 용	비 고
주민지원 및 지역개발사업	대상지 선정후 3년간	주민생활지원금 및 주민숙원사업 지원	60억원 이내
수입금 배분	준공후 10년간	매년 화장장 수입금 배분	화장장 수입의 20% 이내
운영권 부여		부대시설 운영권 부여	부대시설로 매점, 식당, 카페 등을 설치할 경우
일자리 제공		공무직 또는 기간제근로자 채용 시 우선권 부여	
유공자 포상금	대상지 선정후	대상지로 선정된 유공 단체 및 개인에 지급	30백만원 이내
사용료		화장장 사용료 면제(해당면)	※ 읍 경우 별도로 정함

- 주) 1. 지원사업은 별도 조례 제정 및 세부협약에 따름  
 2. 마을발전기금 및 수입금 배분은 해당마을에 협의된 일정 부분 지원하여야 함  
 3. 후보지에서 1km이내에 해당마을이 없을 경우 인센티브는 추진위원회에서 정함

6. 사업개요

- 시행기관 : 거창군
- 사업기간 : 2024. ~ 2026. (3년)
- 위    치 : 거창군 일원
- 사업규모
  - 부    지 : 30,000㎡ 이상
  - 주요시설 : 화장시설(화장로 3기), 유택동산 등
  - 부대시설 : 관리사무실, 유족대기실, 휴게실, 주차장 등

## 7. 선정절차

- 신청지역이 1개소일 경우
  - 법적 제한사항 또는 기타 결격 사유가 없을 경우 추진위원회 심의 후 선정
- 신청지역이 다수일 경우
  - 1차 심사 : 서면심사 ※ 필요시 신청인 설명
  - 2차 심사 : 현장심사(신청지역 주변 환경 현황 등 파악)
  - 3차 심사 : 타당성 조사 및 추진위원회 심의 후 선정
  - \* 1차 및 2차에서 입지 선정 기준에 부적합 시 경우 후보지에서 제외
  - \* 최종3차 심사에서 배점표에 의한 최고 득점 후보지를 선정

## 8. 선정기준

연번	구분	고려사항	비고
1	주민동의	신청지역 주민의 동의율	
2	접근성	진입도로 유무	
3	경제성	공시지가, 지장물, 주변도로 이격거리	
4	법령저촉	각종 법률에 의한 제한사항	
5	환경성	대상지 지형 및 생태훼손 가능성	
6	민원요소	집단민원발생	
7	개발용이성	부지확보 용이 및 인근주거지와와의 거리	
8	확장성	부지확장 가능성	
9	안전성	지형지질 및 재해에 대한 안전성	
10	사업용이도	신청지역 토지소유자 승낙률	
11	인센티브	인센티브 요청의 적절성	
12	기타	심사위원 종합평가 및 의견	

## 9. 유의사항

- 접수된 서류는 일체 반환하지 않으며, 추후 허위사실이 발견 될 경우 후보지 선정을 취소할 수 있음
- 해당법에 저촉되는 지역 제외  
(상수원보호구역, 문화재보호구역, 자연환경보전지역, 군사보호구역, 국토의 계획 및 이용에 관한 법률 상 제한지역 등)
- 공고내용 중 이견이 있을 경우 거창군 해석에 따름
- 허위사실 및 착오 기재, 구비서류 누락 등의 사유로 발생하는 모든 사항은 해당 유치단체의 책임으로 함

## 10. 구비서류

### <개인>

- 1) 유치신청서 1부.
- 2) 주민동의서 1부.
- 3) 후보지 지번별 조서 1부.
- 4) 토지소유자 매도 확약서 1부.
- 5) 읍·면장 검토(추천)서 1부.

### <단체>

- 1) 유치신청서 1부.
- 2) 유치단체 회의록 1부.
- 3) 유치단체 회의 참석자 등록부 1부.
- 4) 유치단체 세부회의록 1부.
- 5) 주민동의서 1부.
- 6) 후보지 지번별 조서 1부.
- 7) 토지소유자 매도 확약서 1부.
- 8) 읍·면장 검토(추천)서 1부.
- 9) 주민지원(사업) 요청서 1부.













## 거창군 화장시설 건립 후보지 신청 주 민 동 의 서

<신청지역>

- 위 치 : 읍·면 리
- 지 번 : 번지 외 필지
- 면 적 : m<sup>2</sup>

○ 마을명 : \_\_\_\_\_ 마을(총 \_\_\_\_\_ 명 중 \_\_\_\_\_ 명 동의)

연번	주 소	성명	서명, 날인, 지장	비 고

상기와 같이 거창군 화장시설 건립 후보지 신청에 따른  
주민 동의서를 제출합니다.

2024년      월      일

거창군 화장시설 건립 유치단체명 : ○○○

대표 :                      (서명 또는 인)

### 거 창 군 수 귀하

※ 주소, 성명은 대리 작성이 가능하나 서명, 날인, 지장은 직접하여야 한다.  
(대리 작성한 경우 비고란에 대리작성자 성명 기재)





## 읍·면장 검토(추천)서

대상지역	읍·면 리 번지 일원
후 보 지 주변현황	
접 근 성	
지역여론	
제출서류 검토결과	
종합검토의견	

상기와 같이 읍·면 종합 검토(추천)서를 제출합니다.

2024년    월    일

○○ 읍·면 장 (직인)

거 창 군 수 귀하



[붙임2]

<b>어르신 인공관절 수술비 등 지원 대상 확인(신청)서</b> (요양기관용, 환자용) - 요양기관 또는 환자가 보건소로 지원 대상 신청 시 사용 서식 -				
환자 대상자 현황	성 명		주 민 등 번호	
	주 소		휴대전화 번호	
	진단명		상병 부위	오른쪽( ) / 왼쪽( ) 양 쪽 { } * 해당부분 ○ 표기
환자 보호자 (신청자) 현황	성 명		관 계	
	전 화 번호		휴대전화 번호	
의료보장 자격구분	<input type="checkbox"/> 의료급여수급권자 <input type="checkbox"/> 건강보험 (직장, 지역) <input type="checkbox"/> 기타(보건소장 인정자) ※ 해당란에 √ 표기			
건강보험 납부금액	<input type="checkbox"/> 직장 건강보험 : 원/월 <input type="checkbox"/> 지역 건강보험 : 원/월 ※ 해당란에 √ 표기, 월 보험납부액 표기			
진단 요양 기관	요 양 기관명		검진 의사	
	주 소		전 화	
	업 무 담당자			
위와 같이 어르신 인공관절 수술이 필요한 대상자로 확인(신청)합니다. 2024년 월 일 신 청 인 : (서명 또는 인) 요양기관장 : (인) 거창군보건소장 귀하				
◆ 보건소 검토의견 (○, × ) 1) 지원대상자에 해당하여 수술을 의뢰합니다.( ) 2) 지원대상자로 부적합하여 미 해당( ) 3) 사업비 완료 등으로 다음 해로 지원대상자에 해당 ( ) 4) 기타 의견 :				
◆ 증빙자료 : 의료보험증 및 건강보험 납부확인서 등 첨부				

## 개인정보 처리(수집·이용·제공 등) 동의서

(개인정보 수집·이용) 본인은 경상남도에서 시행하는 어르신 인공관절 수술비 등 지원 사업과 관련하여, 사업대상자 확인을 위하여 본인의 개인정보(성명, 주소, 생년월일, 전화번호, 의료급여수급자 및 건강보험 하위 50% 여부 등)가 거창군보건소에서 수집·이용 할 필요가 있음을 이해하였기에 개인정보 수집·이용에 동의합니다.

### ■ 개인정보의 수집·이용 목적

- 지역주민들의 건강증진을 위하여 어르신 인공관절 수술비 등 지원 사업을 원활히 제공하기 위함

### ■ 수집하려는 개인정보의 항목 : 이름, 생년월일, 주소, 전화번호, 성별, 소득구분

■ 개인정보의 보유 및 이용 기간 : 개인정보 보유 기간은 2년을 원칙으로 하나, 영구보존이 필요한 경우 영구 보존할 수 있습니다.

■ 귀하는 개인정보의 수집·이용에 대한 상기 동의를 거부할 수 있습니다.

다만, 동의를 하지 않을 경우는 인공관절 수술비 등 지원 사업이 일부 제한 될 수 있습니다.

- 개인정보 수집 및 이용에 동의하십니까?

동의함

동의하지 않음

- 민감정보 처리에 동의하십니까?

동의함

동의하지 않음

(개인정보 제공) 인공관절 수술비 등 지원 사업을 위해 본인의 개인정보가 검진기관에 제공될 필요가 있음을

이해하였기에, 거창군보건소에서 검진기관에 본인의 개인정보를 제공하는데 동의합니다.

### ■ 개인정보의 수집·이용 목적

- 지역주민들의 건강증진을 위하여 어르신 인공관절 수술비 등 지원 사업을 원활히 제공하기 위함

### ■ 수집하려는 개인정보의 항목 : 이름, 생년월일, 주소, 전화번호, 성별, 소득구분

■ 개인정보의 보유 및 이용 기간 : 개인정보 보유 기간은 2년을 원칙으로 하나, 영구보존이 필요한 경우 영구 보존할 수 있습니다.

■ 귀하는 개인정보의 수집·이용에 대한 상기 동의를 거부할 수 있습니다.

다만, 동의를 하지 않을 경우는 인공관절 수술비 등 지원 사업이 일부 제한 될 수 있습니다.

- 개인정보 수집 및 이용에 동의하십니까?

동의함

동의하지 않음

- 민감정보 처리에 동의하십니까?

동의함

동의하지 않음

- 개인정보 제3자 제공에 동의하십니까?

동의함

동의하지 않음

2024년 월 일

신청인 : \_\_\_\_\_(서명)

관 계 :  본인  법정대리인

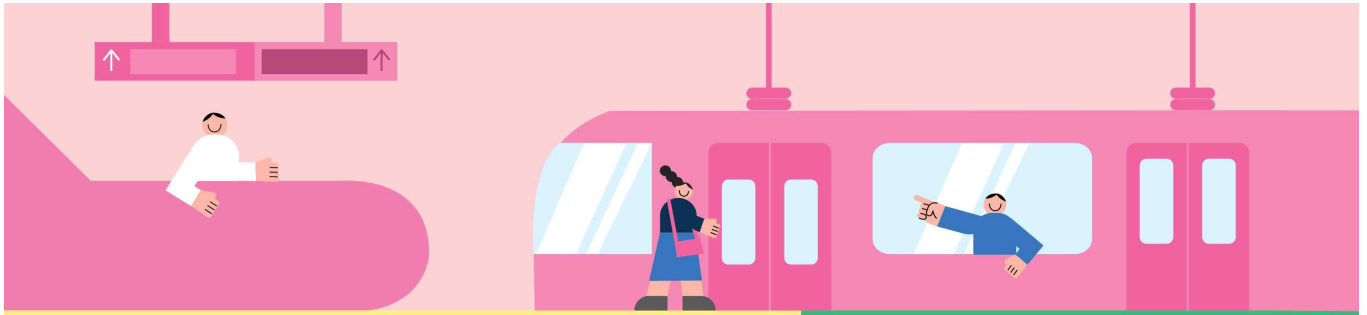

경남 청년 대중교통비 지원 사업

# 대중교통 타고! 지원금 타고!



## 경남 청년 대중교통비 지원 사업이란?

사회에 첫 발을 내딛는 대학생, 사회초년생, 청년들의 대중교통비 부담 완화를 위해 2024년 1월부터 6월까지 사용한 선불교통카드 사용액을 지원하는 사업입니다



신청기간 **2024.3.5.(화)-4.30.(화)**

지원대상 경남에 거주하는 19세~24세 청년 (1999년~2005년생)

지원금액 최대 6만원 한도 (2024년 1월~6월까지 사용금액 기준)

지급시기 2024년 7~8월

신청방법 선불교통카드 준비(이즐-마이바-캐시바-티머니 등) > 경남바로서비스 접속 후 회원가입 > 경남 청년 대중교통비 지원사업 신청 > 신청자격 확인 후 선정

지원대상 대중교통 경남버스(시내 및 농어촌), 경전철(김해-부산), 지하철(양산-부산)  
\*제의 대상 : 시외버스, 공항버스, 열차(KTX, SRT, 새마을, 무궁화, 누리로 등), 택시



☎ 1588-0788  
☞ 경남 청년 대중교통비 신청하기





## 어디서 신청할 수 있나요?

- 

먼저 선불형 교통카드  
(이플·마이바·캐시바·티머니 등)를  
준비해주세요
- 

PC 또는 모바일로  
경남바로서비스에 접속합니다  
<http://baro.gyeongnam.go.kr/baro>
- 

경남바로서비스에  
회원가입해주세요
- 

<경남 청년 대중교통비 지원사업>  
신청서를 작성해주세요  
카드번호를 정확하게 입력해주세요

## 어떻게 지원금이 지급되나요?



경남대중교통 이용실적이  
없거나, 본인 외 교통카드  
및 현금으로 이용할 경우  
지원이 불가합니다

## 무엇이든 물어보세요!

- |   |   |
|---|---|
| <p><b>Q.</b> 선불교통카드가 없으면 신청이 어렵나요?</p> <p><b>A.</b> 신청 시 반드시 선불교통카드를 등록하여야 하며, 해당 카드로 대중교통 이용내역이 있어야 지원금이 지원됩니다</p>         | <p><b>Q.</b> 교통카드 사용실적은 언제부터 적용 하나요?</p> <p><b>A.</b> 2024년 1월 1일부터 6월 30일까지의 교통카드 사용실적을 정산합니다</p>                                |
| <p><b>Q.</b> 청년 대중교통비 지원사업은 소득·취업 여부와 상관없이 신청할 수 있나요?</p> <p><b>A.</b> 경상남도 청년 대중교통비 지원사업은 소득수준이나 취업 여부와는 무관하게 신청 가능합니다</p> | <p><b>Q.</b> 타 시도에 거주하다 경상남도로 전입한 경우 지원이 가능한가요?</p> <p><b>A.</b> 경남에 주민등록을 이전한 날부터 지원 대상이며, 경남 거주 시 이용한 대중교통 실적에 대해 지원이 가능합니다</p> |

\* 신청시 경남에 주민등록상 주소를 두고 있어야 합니다



# 어르신께 행복 소리를 찾아드리는 따뜻한 복지 기부보청기 지원사업 지금 바로 신청하세요!!



경상남도



예일이비인후과  
Yeil Otorhinolaryngology

- 지원내용 : 기부보청기 1대(한쪽) 지원
- 신청대상 : 청력 장애가 있는 65세 이상 저소득 어르신 등
  - 연령기준 : 신청일 기준 **65세 이상**
  - 소득기준 : 2024년 기준 **중위소득 75% 이하**
  - 장애기준 : 순음청력검사결과 1) 양쪽 41~59dB 또는  
2) 한쪽 80dB 미만 & 반대쪽 60dB 미만
- 제외대상
  - 청각장애인 등록 요건(건강보험공단 지원대상)에 해당하는 청력상실자
  - 기타 복지사업 등에 의해 보청기를 지원받은 자
- 우선순위(신청인원>배정인원)
  - 1순위 : 소득인정액이 낮은 순
  - 2순위 : 독거노인
  - 3순위 : 순음청력검사 결과 청력장애의 정도가 심한 순
- 신청기간 : **2024. 2. 5.(월) ~ 3. 22.(금)**
- 신청장소 : 주소지 관할 읍·면사무소 및 동 주민센터
- 제출서류 : 신청서 1부, 보청기 처방전 1부
- 신청안내

시군	연락처	시군	연락처	시군	연락처	시군	연락처
창원	225-3614	밀양	359-5179	창녕	530-1405	함양	960-4914
진주	749-8492	거제	639-3794	고성	670-2372	거창	940-3123
통영	650-4213	양산	392-2522	남해	860-3835	합천	930-4742
사천	831-2653	의령	570-2234	하동	880-2334	경상남도	211-4863
김해	330-3295	함안	580-2363	산청	970-6862		

※ 기타 문의 : 예일이비인후과(창원시 마산회원구 3.15대로 645)

보청기클리닉 ☎ 055-293-5775~6

# 복지 위기가구를 찾아서 알려주세요!

읍·면·동 행정복지센터에서 도움이 필요한 분들을 직접 찾아드립니다



  
복지  
위기가구란?

- ✓ 소득 감소, 실직, 휴·폐업 등 생계곤란 가구
- ✓ 쪽방, 고시원, 여인숙 등에 거주하는 주거취약 가구
- ✓ 중대한 질병, 장애 등 건강문제로 도움이 필요한 가구
- ✓ 혼자 사는 도움이 필요한 가구
- ✓ 코로나19로 인해 어려움을 겪고 있는 가구 등

  
신청자격

도움이 필요한 당사자,  
도움이 필요한 이웃을 발견한 자 누구나

  
신청방법

가까운 읍·면·동 행정복지센터, 보건복지상담센터 129,  
복지로 도움요청 홈페이지([www.bokjira.go.kr](http://www.bokjira.go.kr)) 또는 복지로 모바일 앱

  
지원내용

도움이 필요한 대상자와 상담을 통해 긴급지원(생계비, 의료비 등),  
건강관리, 돌봄 등 보건복지서비스를 연계

## 폐기물 불법소각 행위를 하지 맙시다

영농폐기물 및 생활폐기물 불법소각행위로 미세먼지, 악취, 매연 등 주위 생활환경에 피해를 주는 사례가 없도록 모두 동참하여 주시기 바랍니다.

**불법소각이란?** 폐기물처리시설 외 장소에서 폐기물을 소각하는 행위

- ❖ 노천에서 폐기물을 소각하는 행위
- ❖ 소각을 위한 용기를 설치하고 폐기물을 소각하는 행위
- ❖ 난방을 위해 화목보일러 등에 페인트·기름·방부제 등이 묻은 목재나 생활폐기물을 소각하는 행위 등

### 불법소각의 문제점

불법소각 시 다이옥신, 일산화탄소, 질소산화물 등 대기오염물질과 미세먼지 다량 배출로 건강상 피해 유발

### 올바른 폐기물 처리방법

- ❖ 생활폐기물은 종량제봉투에 담아 지정일에 배출합니다.
- ❖ 재활용품은 분리수거 하여 지정일에 배출합니다.
- ❖ 난방을 위해 화목보일러를 설치한 가정은 반드시 이물질 (페인트·기름·방부제 등)이 묻어있지 않은 목재를 사용합니다.
- ❖ 영농폐기물은 공동집하장으로 수집하면 일괄 수거합니다.

### 불법소각 시 영징처분

#### 100만원 이하의 과태료

(폐기물관리법 제68조제3항제1호)

- 사업활동 과정에서 발생하는 폐기물 소각: 100만원
- 그밖의 생활폐기물을 소각한 경우: 50만원



# 사과 화상병 예방을 위한 궤양 제거 방법

## ● 궤양이 있는 가지 제거 방법

- 궤양 증상이 관찰되면 궤양 하단 끝부터 40~70cm 이상의 아래 쪽을 절단하고, 절단 부위에는 티오파네이트메틸 도포제 등 소독약을 발라 준다.
- 작업도구는 70% 알코올에 90초 이상 침지하여 소독하고, 절단한 가지는 과원에서 멀리 떨어진 곳에 모아두거나 땅에 묻음 **전정기위표면 6-12시간 까지 생존, 작업복 등 20일까지 생존가능**

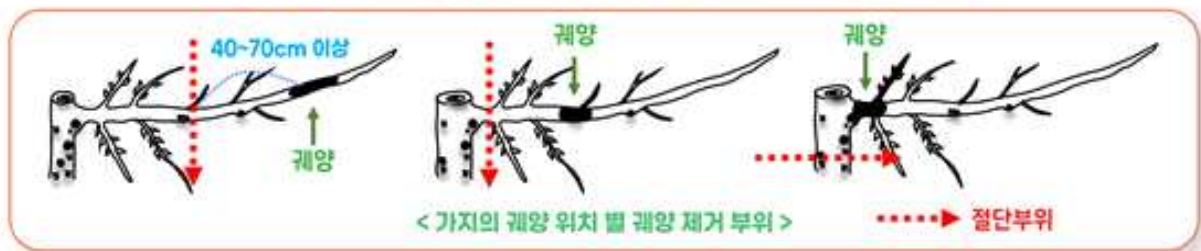

## ● 겨울철 궤양 제거의 필요성

- ① 화상병균은 겨울철 궤양 부위에서 일부 월동이 가능함
  - ② 다음해 봄에 궤양 부위로부터 병원균이 전파될 수 있음
  - ③ 감염된 나무 내 병원균은 잔가지에서 굵은 가지까지 이동할 수 있음
- ❗ **철저한 궤양 제거를 통해 병원균의 밀도를 낮추고, 전파를 사전에 차단!**

• 궤양 제거는 궤양에서 월동하는 사과 부란병, 검무늬썩음병 등의 방제 효과도 있음

### < 과수화상병 발병 주기 >



### < 사과 부란병 궤양 >



### < 사과 검무늬썩음병 궤양 >



**병 발생 신고**

시군농업기술센터, 도농업기술원, 농촌진흥청 재해대응과, 국립농업과학원 작물보호과

**신고전화 1833-8572**

# 사과 화상병 궤양 증상

## ● 월동기 사과 과원에서 관찰할 수 있는 궤양의 증상(1)

- 수피가 갈라지거나 터지는 형태의 궤양, 검게 변하고 마르는 궤양, 수피가 움푹 들어가면서 경계가 생기는 궤양 등 다양한 형태의 궤양 증상이 나타남



## ● 월동기 사과 과원에서 관찰할 수 있는 궤양 증상(2)

- 3월부터 물오름기가 시작되면 궤양에서 수액이 흘러나오는 증상과 함께 물에 데친 듯한 수침상 증상이 나타남

