

이 회보는 공문서 감축지침에 따라 시달합니다.  
따라서 일반 공문서와 같은 효력이 있으므로 신속하고 정확하게  
처리하여 주시기 바랍니다. 특히 이 회보는 반장, 새마을  
지도자, 주민이 알 수 있도록 널리 홍보하여 주시기 바랍니다.

## ○ 거창읍사무소 전화번호

- |                  |                           |               |          |
|------------------|---------------------------|---------------|----------|
| · 거 창 읍 장        | 940-7200                  | · 부 읍 장       | 940-7210 |
| · 지 역 산 업 과 장    | 940-7290                  | · 총 무 담 당     | 940-7220 |
| · 세 무 담 당        | 940-7230                  | · 주 민 담 당     | 940-7260 |
| · 복 지 지 원 담 당    | 940-7270                  | · 행 복 복 지 담 당 | 940-7280 |
| · 경 제 산 업 담 당    | 940-7300                  | · 건 설 담 당     | 940-7310 |
| · 환 경 담 당        | 940-7320                  |               |          |
| · 주 민 봉 사 과(FAX) | 1층)940-7258 / 2층)940-7219 |               |          |
| · 지 역 산 업 과(FAX) | 940-7299                  |               |          |

○ 가로등 불편 사항 신고 : 940-8888



# 목 차

## 【주 민 봉 사 과 소 관】

- 총무담당
  - 1. 2020년 서민자녀 교육지원사업 바우처 카드 이용독려 .. 3
  - 2. 2020년 문화누리카드 발급 및 이용 독려 .. 3
  - 3. 2020 인구주택총조사 홍보 협조 .. 4
  - 4. 찾아가는 맞춤형 군민정보화 교육 안내 .. 4
  - 5. 보이스피싱 관련 마을방송 안내 협조 .. 4
  - 6. 관내 동향보고 협조 .. 5
- 세무담당
  - 1. 하반기 체납액 일제정리 기간 안내 .. 10
  - 2. 지방세 자동이체 신청 안내 .. 10
  - 3. 2020. 6. 1.기준 개별주택공시가격 열람 및 이의신청 .. 11
  - 4. 부동산소유권 이전등기 특별조치법 시행 안내 .. 11
- 복지지원담당
  - 1. 코로나19 방역강화를 위한 마스크 착용 의무화 행정명령(변경) 시행 안내 .. 18
  - 2. 2020-2021절기 인플루엔자(독감) 예방접종 .. 19
  - 3. 2020년 어르신 인공관절 수술비 등 지원 사업 안내 .. 19
  - 4. 내일키움일자리사업 안내 .. 20
- 행복복지담당
  - 1. 2020년 5차 복지사각지대 발굴대상자 조사 .. 26
  - 2. 위기가구 긴급생계지원금 신청 접수 .. 26

## 【지 역 산 업 과 소 관】

- 경제산업담당
  - 1. 기본형공익직불사업 등록증 교부 및 이의신청 .. 27
  - 2. 2020년산 보급종 씨감자 공급가격 알림 .. 27
  - 3. 제9회 거창군 농업인대상 시상계획 안내 .. 27
  - 4. 미래형 사과원 아카데미 1기 교육 수요조사 안내 .. 28
  - 5. 양봉산업법 시행에 따른 양봉업 등록 안내 .. 28
  - 6. 2020년 핵과류 자동적화기 지원사업 추가 신청안내 .. 29
  - 7. 포도 수출농가 비파괴 당도기 지원사업 추가 신청안내 .. 29
  - 8. 취약계층에 대한 동절기 도시가스 공급중단 유예시행 협조 안내 .. 29

□ 건설담당	
1. 「거열산성 진입도로(한들교) 개설」 관련 교통통제 계획 알림	.. 36
2. 「코아루 2차아파트 앞 하수관로 이설공사」 시행 알림	.. 36
3. 농어촌 버스 시간 변경 안내	.. 36
4. 2021년 부르미택시 운행 관련 조사	.. 37
5. 「가을철 안전위험요인 집중 신고기간」 운영	.. 37
6. 「주상면 국도3호선 공사구간 상수도 관로이설작업」에 따른 단수 안내	.. 37
□ 환경담당	
1. 야생동물 피해예방시설 설치지원 추가 신청·접수	.. 39
2. 2020년 주민지원사업 만족도 전화설문조사 대상자 제출 협조	.. 39
3. 거창창포원 노거수 및 자연석 추천 협조	.. 39
4. 가축사육 제한구역 지정거리 강화에 따른 주민의견 수렴 안내	.. 40
5. 투명 페트병 별도배출 시행 안내	.. 40
6. 올바른 분리배출 안내	.. 40

# 【 주민 봉사 과 소 관 】

## 총무담당

### 1. 2020년 서민자녀 교육지원사업 바우처 카드 이용독려 (최대득/ 940-7223)

- 대 상 : 거창읍에 거주하는 기준중위소득 60%이하의 초중고 학생 및 법정 저소득 가구(기초생활수급 및 한부모, 차상위 계층)
- 지원액 : 초중고 1인당 연 10만원의 포인트가 적립된 여민동락 바우처 카드 지급
- 사용기한 : 2020. 10. 31.(토)까지
  - ※ 10.31.(토) 이후 포인트 자동 소멸되므로 그전까지 사용 독려
- 지원내용 : 참고서 등 학습에 도움이 되는 도서구입(온라인, 오프라인 가능)
  - ※ 거창군 오프라인 서점 : 흥익서점, 덕유문고, 기독교 백화점/ 온라인 가맹점의 경우 [www.ymdr.co.kr](http://www.ymdr.co.kr) 로 접속하여 가맹점 검색 가능
- 협조사항 : 마을 내 카드 미사용자 카드사용 독려

### 2. 2020년 문화누리카드 발급 및 이용 독려 (최대득/ 940-7223)

- 대 상 : 거창군에 거주하는 법정 저소득 가구(기초생활수급 및 한부모, 차상위 계층 등)
- 지원액 : 1인당 연 9만원의 포인트가 적립된 문화누리 바우처 카드 지급
- 신청기한 : 2020. 11. 30.까지
- 사용기한 : 2020. 12. 31.까지
  - ※ 12.31일 이후 포인트 자동 소멸되므로 그전까지 사용 독려
- 지원내용 : 문화시설(도서, 음악, 영화, 공연, 사진관, 여행사, 관광지, 숙박 등)
  - ※ 거창군 오프라인 가맹점 : [붙임1] 참조 / 온라인 가맹점의 경우 [www.mnuri.kr](http://www.mnuri.kr) 로 접속하여 가맹점 검색 가능
- 협조사항 : 마을 내 카드 미신청자 신청 및 기 신청자 카드사용 독려

### 3. 2020 인구주택총조사 홍보 협조(이미지/ 940-7224)

- 조사기간
  - 인터넷 및 전화조사 : 2020. 10. 15.(목) ~ 10. 31.(토)
  - 방문 면접조사 : 2020. 11. 1.(일) ~ 11. 18.(수)
  - ※ 방문 면접조사는 코로나19 사회적 거리두기 단계에 따라 비대면조사로 변경될 수 있음
- 조사대상 : 대한민국 영토 내에 상주하는 모든 내·외국인과 이들이 살고 있는 거처
- 조사방법 : 표본으로 선정된 20% 국민에게 먼저 인터넷(모바일포함) 및 전화로 참여할수 있게 하고, 이에 응답하지 않은 가구는 조사원이 방문조사 실시
- 참여방법
  - 인터넷(모바일) 참여
    - 통계청에서 조사대상 가구로 보낸 참여안내문에 참여번호 9자리 확인
    - 인구주택총조사 홈페이지([www.census.go.kr](http://www.census.go.kr))에서 참여번호 입력 후 조사 참여
    - 조사안내문 QR코드 입력을 통한 모바일 조사 참여
  - 전화조사 참여 : 무료 콜센터(080-400-2020)를 통한 전화조사 참여
  - 방문 면접조사 : 조사원이 대상 가구를 방문하여 조사
- 협조사항 : 코로나19 감염예방을 위하여 비대면조사 방식인 인터넷 및 전화조사에 적극 참여 홍보
- 마을방송(안) : [붙임2] 참조

### 4. 찾아가는 맞춤형 군민정보화 교육 안내(이미지/ 940-7224)

- 교육대상 : 사회단체, 동호회, 마을주민 등(5~10명 단위의 소모임)
  - ※ 개인은 전화·인터넷으로 신청가능(☎940-3209, [www.디지털배움터.kr](http://www.디지털배움터.kr))
- 장소 및 시간 : 교육신청자가 원하는 장소 및 시간
- 교육내용 : 스마트폰활용, SNS, 문서작성 등 교육신청자가 원하는 과정
- 신청방법 : 교육신청서[붙임3] 총무담당으로 제출

### 5. 보이스피싱 관련 마을방송 안내 협조(이미지/ 940-7224)

최근 관내 보이스피싱 관련 사고가 발생하여, 유사 사례 피해가 우려되는 상황입니다. 이장님들께서는 마을방송을 통해 주민들께 안내 협조드립니다.

○ 마을방송(안)

최근 관내 보이스피싱 사고가 발생되었습니다.

피해자의 대출 건이 금융법 위반이어서 즉시 완납처리 해야된다고 안내하고, 직접 직원을 보내 현장에서 현금을 받아 편취하는 수법으로 보이스피싱 사고가 발생되었습니다.

주민께서는 유사사례의 피해가 발생하지 않도록 각별히 주의하시기 바랍니다.

**6 관내 동향보고 협조 (오경자/ 940-7221)**

○ 대 상

- 주민여론 등 민심에 관한 사항/ 주요인사 등 내방
- 마을, 단체 등 행사 및 경조사에 관한 사항

○ 시 기 : 동향 발생 시 수시

○ 방 법 : 읍사무소 총무담당 연락(☎ 940-7220)

## 거창군 문화누리카드 사용처

연번	분류	가맹점명	연락처	연번	분류	가맹점명	연락처
1	도서	홍익서적	010-2576-3295	15	여행	(주)헤럴드여행사	010-3021-0429
2	도서	덕유문고	944-1004	16	여행	(주)대성항공여행사	945-5700
3	도서	기독교백화점	942-7574	17	여행	거창관광(주)	944-7170
4	음악	도레미음향	942-5686	18	여행	거창시민관광	945-1320
5	음악	제일레코드	943-2740	19	체육	삼천리자전거	943-2948
6	영화	롯데시네마 거창	942-9503	20	체육	거창국민체육센터 (수영장탁구장볼링장)	945-8701
7	공연	거창월성우주 창의과학관	070-4693-5740	21	버스	거창시외버스 터미널	1644-2992
8	사진	박상진스튜디오	943-4666	22	체험	거창가남마을	940-3840
9	사진	새한스튜디오	943-8536	23	체험	거창 서변마을	940-3951
10	사진	내모습사진관	944-5680	24	온천	백두산천지온천	941-0721
11	숙박	WHO 모텔	944-0050	25	숙박	씨에스타 펜션	010-5386-6864
12	숙박	샵모텔	944-4845	26	숙박	천오모텔	942-5541
13	숙박	파타야모텔	942-3589	27	숙박	씨에프모텔	943-9915
14	케이블 TV	○ TV 및 인터넷 요금 결제 가능 - LG 헬로비전 (구 CJ 헬로비전) · 1855-1000 고객센터 전화 후 → 0번(상담사연결) → 2번(요금 및 납부관련) - KT 스카이라이프 · 1588-3002 고객센터 전화 후 → 0번(상담사연결) ※ TV 및 인터넷요금 결제 시 카드번호 16자리, 유효기간 및 비밀번호 필요함					

※ 전국 문화누리카드 사용처 검색은 [www.mnuri.kr](http://www.mnuri.kr) 에서 확인 가능함.



## 2020 인구주택총조사 홍보 관련 문안

### ■ 마을 방송(문안)

안내 말씀 드리겠습니다.

10월 15일(목)부터 11월 18일(수)까지「2020 인구주택총조사」가 실시됩니다.

각 가정에서는 10월 15일부터 10월 31일까지 배부된 조사안내문에 있는 참여번호로 인터넷, 모바일, 전화로 참여하여 주시기 바랍니다.

11월 1일부터는 응답하지 않은 가구를 대상으로 조사원이 해당 가구를 방문할 예정이오니 각 가정에서는 조사원이 방문하면 신분증을 꼭 확인하시고 조사에 적극 협조하여 주시기 바랍니다.

아울러, 조사된 내용은 관계법령에 의해 비밀이 엄격히 보호됨을 알려드립니다. 이상 ○○마을에서 말씀드렸습니다. 감사합니다.

[붙임 3]

## 찾아가는 맞춤형 군민정보화 교육 신청서

단체명	
인원	
장 소	
시 간	
교육과정	
교육내용	
기타	※ 필요한 기자재, 기타 의견 등 자유롭게 기재

※ 교육 강사가 충분히 강의내용을 준비할 수 있도록 시간적 여유가 필요함.

누구나 디지털 세상에서 다양한 혜택을 누릴 수 있도록 마련된 교육

 **940-3209**

[www.디지털배움터.kr](http://www.디지털배움터.kr)을 검색해주세요! 

# 거창군민 무료 정보화교육

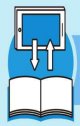

한마음도서관 3층 정보화교육장

5인 이상 소모임이 원하는 장소 어디나



**교육대상** 전 군민 누구나



**교육목적** 전 군민 디지털 역량강화



**교육과정** 디지털 기초, 생활, 중급, 특별교육 등



**교육기간** 2020. 10.- 계속

## 신청방법



**940-3209**

[www.디지털배움터.kr](http://www.디지털배움터.kr)

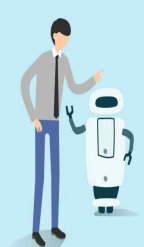

## 세무담당

### 1. 하반기 체납액 일제정리 기간 안내 (김민정/940-7233)

- 체납 일제정리 기간 : 2020. 10. 5. ~ 2020. 12. 31.
- 체납현황 : 7,962건, 990백만원
- 추진사항
  - 담당마을 방문하여 체납자 생활실태 조사 및 체납자 관리카드 정비
  - 재산 압류 및 체납차량 번호판 영치 실시
- 협조사항
  - 고지서 반송자 거주 여부 확인 및 연고지 파악
  - 자동이체 신청 홍보 및 가입 독려
  - 마을 방송 등을 통한 체납 납부 독려
  - 방송문(안)

○○ 주민여러분, 안녕하십니까?

10월부터 12월까지는 하반기 체납액 일제정리 기간입니다.

지방세는 건설, 교육, 주민의 복지증진 등에 필요한 귀중한 재원이 되고 있으니, 고지서를 받으시면 잊지 마시고, 꼭 납부하여 주시기 바랍니다.

고지서를 분실하시거나, 체납 여부 확인이 필요하신 분은 읍사무소 세무담당 (☎055-940-7230)으로 문의바랍니다.

감사합니다.

### 2. 지방세 자동이체 신청 안내 (백종훈/940-7235)

- 적용세목 : 정기분, 수시분 고지세목 4종(등록면허세 면허분, 자동차세, 재산세, 주민세)
- 자동이체 : 계좌 자동이체 및 신용카드 자동납부
- 이용신청 : 연중 수시(신청한 달의 다음달 고지되는 세금부터 자동이체 적용)
- 신청·해지 : 읍사무소 세무담당, 군청 재무과 또는 위택스([www.wetax.go.kr](http://www.wetax.go.kr)) 온라인 신청

### 3. 2020. 6. 1.기준 개별주택공시가격 열람 및 이의신청 (백종훈/940-7235)

- 기 간 : 2020. 9. 29.(화) ~ 10. 29.(목)
- 대 상 : 2020.1.1.이후 분할·합병 및 수선·용도변경, 신축된 주택
- 내 용 : 공시대상 주택 소재지, 면적, 가격 등
- 열람장소
  - 열람부: 군청 재무과 또는 읍사무소 세무담당
  - 인터넷: 부동산공시가격알리미(www.realtyprice.kr) 및 거창군청 홈페이지
- 이의신청
  - 제 출 인 : 주택소유자 및 이해관계인
  - 내 용 : 인근주택과의 가격불균형 등 개별주택 결정가격에 대한 이의
  - 제 출 처 : 군청 재무과 및 읍사무소 세무담당
  - 제출서류 : 이의신청서 및 개인정보이용동의서(신청장소 비치)

### 4. 부동산소유권 이전등기 특별조치법 시행 안내 (오영범/940-7231)

- 시행기간 : 2020. 8. 5. ~ 2022. 8. 4.(2년간)
- 대 상 : 1995. 6. 30. 이전에 매매·증여·교환 등으로 사실상 양도 되었거나, 상속받은 부동산과 보존 등기되지 않은 부동산
- 신청절차
  1. 신청인은 확인서발급신청서(2부 작성), 5명 이상의 보증인(1명 이상은 변호사 또는 법무사)의 보증서를 첨부하여 거창군청 민원소통과에 신청
    - ☞ 신청인은 보증업무를 수행한 변호사 또는 법무사에게는 보수를 지급
  2. 신청을 받은 거창군은 보증 진위 확인 등의 현장 조사 실시
  3. 거창군은 2개월간 공고 및 등기명의인 또는 상속인에게 공고사실 통지
  4. 거창군은 공고기간 동안 이의신청이 없을 경우 확인서 발급
  5. 신청자는 법원 거창지원에 소유권 이전등기 신청 및 등기권리증 수령
- ※ 기타 문의사항 : ☎ 055-940-3831~3(거창군청 특별조치법TF팀)
- 붙임자료 : 특별조치법 확인서 발급 신청 사실 공고문
- 협조사항 : 공고문 마을게시판 게시 및 특별조치법 시행 안내 마을 방송 등을 통한 홍보

# 공 고 문

거창군 공고 제2020-1222호

아래 부동산에 대하여 「부동산소유권 이전등기 등에 관한 특별조치법」 제11조 제1항에 따른 확인서 발급신청이 있어 같은 법 제11조제6항제3호 및 같은 법 시행령 제14조에 따라 위와 같은 사항을 공고하니 이해관계인은 공고기간 내에 이의신청을 하시기 바랍니다.

- ① 부동산의 표시 :
- ② 확인서 발급 신청인 성명(법인명) :
- ③ 확인서 발급 신청인 생년월일 :
- ④ 대장상 소유자 성명(법인명) :
- ⑤ 대장상 소유자 생년월일 :
- ⑥ 등기 명의인 성명(법인명) :
- ⑦ 등기 명의인 생년월일 :
- ⑧ 취득사유 :
- ⑨ 공고기간 :
- ⑩ 유의사항

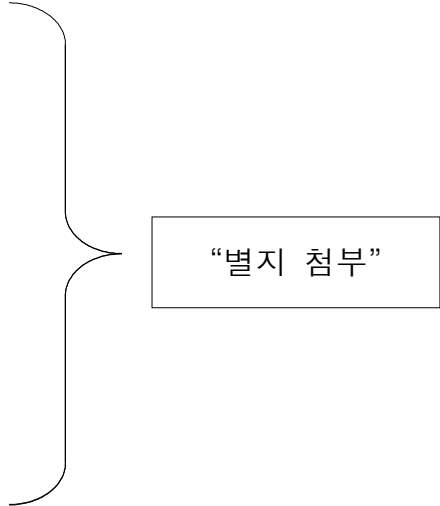

“별지 첨부”

- 이의신청이 없을 경우에는 신청인의 신청내용에 따라 확인서를 발급하게 됩니다.
- 이의신청은 문서로 제출하여야 합니다.

2020 년 9 월 16 일

거 창 군 수

부동산소유권 이전등기 등에 관한 특별조치법 공고 토지 지번별 조서

공고기간 : 2020. 9. 16. ~ 2020. 11. 16. (2개월)

접수번호	부동산의표시				확인서 발급 신청인		대장상 소유자		등기명의인		취득사유
	토지소재지	지번	지목	면적(㎡)	성명	생년월일	성명	생년월일	성명	생년월일	
000002	거창읍 송정리	685	전	377	최영길	430521	최유식 외 3인	080107			상속
000003	거창읍 장팔리	산337	임야	496	이태술	340517	차윤조				매매
000004	거창읍 서번리	1108	임야	245	신기범	460313	신중해				상속
000005	거창읍 가지리	산112	임야	167	박종목	521023	박성기	180114	박성기		상속
000006	거창읍 양평리	180	전	595	김상인	580620	임정희	070703			매매
000007	고제면 봉산리	1099	대	379.3	정주연	500525	김옥분	190723	김옥분	190723	매매
000008	고제면 봉산리	74	임야	1,187	공재탁	610325	송학득				매매
000009	고제면 봉산리	50	임야	245	공재탁	610325	공승열	331216	공승열	331216	증여
000010	마리면 고학리	723	대	142	양기한	650901	이만옥				매매
000011	마리면 고학리	719	대	301	양기한	650901	양학문				상속
000012	마리면 고학리	444	답	1,668	신학식	730801	신을창	960817	신을창		매매
000013	마리면 고학리	443	답	1,081	신학식	730801	신을창	960817	신을창		매매
000014	마리면 고학리	297	답	777	조병오	491015	이교태		이교태		증여
000015	마리면 고학리	876	전	268	조병오	491015	이유복				증여
000016	마리면 고학리	875	임야	73	조병오	491015	이유복				증여
000017	마리면 울리	328	전	96	전임숙	360712	정보영				증여
000018	마리면 울리	334-1	전	403	전임숙	360712	정병환	270210	정병환, 정도환		증여
000019	마리면 울리	334-1	전	403	전임숙	360712	정도환	551209	정병환, 정도환		증여
000020	신원면 수원리	1096	임야	2,486	김효숙	610304	김세균				증여
000021	신원면 구사리	산150	임야	3,372	홍성재	541015	홍쾌표	100111	홍쾌표		상속
000022	가조면 동례리	917	전	304	오석조	460621	오태봉		오태봉		매매
000023	가조면 동례리	산258	임야	496	하석봉	360219	장세한				매매
000024	가북면 우혜리	1105	대	122	이용태	590515	이영호	210315	이영호		증여

# 공 고 문

거창군 공고 제2020-1290호

아래 부동산에 대하여 「부동산소유권 이전등기 등에 관한 특별조치법」 제11조 제1항에 따른 확인서 발급신청이 있어 같은 법 제11조제6항제3호 및 같은 법 시행령 제14조에 따라 위와 같은 사항을 공고하니 이해관계인은 공고기간 내에 이의신청을 하시기 바랍니다.

- ① 부동산의 표시 :
- ② 확인서 발급 신청인 성명(법인명) :
- ③ 확인서 발급 신청인 생년월일 :
- ④ 대장상 소유자 성명(법인명) :
- ⑤ 대장상 소유자 생년월일 :
- ⑥ 등기 명의인 성명(법인명) :
- ⑦ 등기 명의인 생년월일 :
- ⑧ 취득사유 :
- ⑨ 공고기간 :
- ⑩ 유의사항



- 이의신청이 없을 경우에는 신청인의 신청내용에 따라 확인서를 발급하게 됩니다.
- 이의신청은 문서로 제출하여야 합니다.

2020 년 10 월 7 일

거 창 군 수



부동산소유권 이전등기 등에 관한 특별조치법 공고 토지 지번별 조서

공고기간 : 2020. 10. 7. ~ 2020. 12. 7. (2개월)

접수번호	부동산의표시				확인서 발급 신청인		대장상 소유자		등기명의인		취득사유
	토지소재지	지번	지목	면적(m <sup>2</sup> )	성명	생년월일	성명	생년월일	성명	생년월일	
000025	거창읍	장팔리	1204	답	929	임천우	530529	임휴세			상속
000026	거창읍	장팔리	565	대	79	장태원	481130	엄재권	271224	엄재권	증여
000027	거창읍	동변리	514-1	대	127	표국화	490218	표재준			증여
	거창읍	동변리	514-2	도로	53	표국화	490218	표재준			증여
	거창읍	동변리	514-3	도로	56	표국화	490218	표재준			증여
	거창읍	동변리	514-4	대	55	표국화	490218	표재준			증여
	거창읍	동변리	324-1	임야	248	표국화	490218	표재영			증여
000028	거창읍	서변리	915-3	답	1,045	이상욱	840716	이종호		이종호	증여
000029	거창읍	가지리	382-2	전	1,498	윤정묵	660730	윤판세	200303		상속
000030	거창읍	학리	953	임야	979	이기영	780710	김복현			증여
000031	고제면	봉산리	2068-1	답	288	강희환	680530	신우선			매매
000032	고제면	봉산리	2068-3	답	899	강희환	680530	신암		신암	매매
000033	북상면	월성리	141	대	572	조용운	420910	조일규			상속
000034	위천면	황산리	165-1	전	106	신종범	401201	신종호	151214		매매
000035	마리면	대동리	1136	대	305	조영석	450302	조동련			상속
	마리면	대동리	1136-1	도로	39	조영석	450302	조동련			상속
000036	마리면	대동리	91	전	241	박종규	510523	박문규			상속
	마리면	대동리	93	전	1,954	박종규	510523	박문규			상속
000037	마리면	대동리	675-2	전	2,701	이현성	770602	정균상			증여
000038	마리면	대동리	1217-1	전	1,213	이미옥	651111	박규수			증여
	마리면	대동리	1217-2	전	1,871	이미옥	651111	박규수			증여
	마리면	대동리	1217-3	전	354	이미옥	651111	박규수			증여
000039	마리면	월계리	962-2	전	63	전병태	410208	전영수	091205		상속
000040	마리면	월계리	640-1	도로	23	전병수	390427	전찬식			매매
	마리면	월계리	640-2	도로	20	전병수	390427	전찬식			매매
000041	마리면	월계리	1114	대	355	이태왕	580627	이기철			증여
000042	남하면	지산리	718	전	1,362	유영준	500503	유진표		유진표	매매
000043	신원면	구사리	1119-1	답	715	신경조	500926	신호성	090705		증여
	신원면	구사리	1424	임야	60	신경조	500926	신호성	090705		증여
000044	신원면	구사리	1119	답	449	신경조	500926	신호성	090705		증여
000045	신원면	과정리	7	전	1,531	신경조	500926	신호성	090705		증여
000046	가조면	석강리	1344	대	99	어윤화	540103	양녹이			매매
000047	가조면	석강리	1351-1	대	245	한분자	510303	어길우	160520		증여
000048	가조면	수월리	176	대	86	이교임	520629	오우렬			증여
000049	가조면	수월리	130	대	344	박선미	820417	김성윤			증여
000050	가북면	우혜리	1283	답	4,169	이용철	650419	이영호	210315	이영호	증여

# 공 고 문

거창군 공고 제2020-1319호

아래 부동산에 대하여 「부동산소유권 이전등기 등에 관한 특별조치법」 제11조 제1항에 따른 확인서 발급신청이 있어 같은 법 제11조제6항제3호 및 같은 법 시행령 제14조에 따라 위와 같은 사항을 공고하니 이해관계인은 공고기간 내에 이의신청을 하시기 바랍니다.

- ① 부동산의 표시 :
- ② 확인서 발급 신청인 성명(법인명) :
- ③ 확인서 발급 신청인 생년월일 :
- ④ 대장상 소유자 성명(법인명) :
- ⑤ 대장상 소유자 생년월일 :
- ⑥ 등기 명의인 성명(법인명) :
- ⑦ 등기 명의인 생년월일 :
- ⑧ 취득사유 :
- ⑨ 공고기간 :
- ⑩ 유의사항

“별지 첨부”

- 이의신청이 없을 경우에는 신청인의 신청내용에 따라 확인서를 발급하게 됩니다.
- 이의신청은 문서로 제출하여야 합니다.

2020 년 10 월 14 일

거 창 군 수

부동산소유권 이전등기 등에 관한 특별조치법 공고 토지 지번별 조서

공고기간 : 2020. 10. 14. ~ 2020. 12. 14.

접수 번호	부동산의표시				확인서 발급 신청인		대장상 소유자		등기명의인		취득사 유	
	토지소재지	지번	지목	면적	성명	생년월일	성명	생년월일	성명	생년월일		
51	거창읍	가지리	481-1	전	73	이을출	450725	김성희	220106	김성희		매매
52	거창읍	가지리	1173-1 1176-2	대 답	631 1560	정원출	550815	정호준	320110	정호준		증여
53	거창읍	가지리	22-12	전	288	강공희	490128	강덕영				증여
54	거창읍	가지리	산7-1	임야	595	강영희	471026	강덕영				증여
55	거창읍	양평리	835	대	109	박동성	330225	박재기				증여
56	거창읍	양평리	1239-84	답	718	최해선	531116	최임술	121023	최임술	121023	증여
57	거창읍	학리	962	하천	717	황인흥	431001	오기선				매매
58	주상면	거기리	348-2	임야	1,256	류재원	460228	류개야				상속
59	주상면	거기리	산24	임야	13,587	신용옥	550908	김점명				매매
60	주상면	도평리	357-1	전	1,339	백광석 백두흠 백남일 백광득	490124 341214 590401 610315	정한동				매매
61	주상면	연교리	411	답	420	김근옥	700403	김우식 (지분2분의1) 김하식 (지분2분의1)	380514 390809	김우식 (지분2분의1) 김하식 (지분2분의1)		매매
62	고제면	개명리	1431 1432 1333	전 전 임야	1124 139 707	여권술	431227	신현상	230607	신현상		매매
63	고제면	개명리	1479	대	95	여권술	431227	변원정				매매
64	고제면	봉계리	산224-2	임야	6,050	강호천	400916	강대구				증여
65	거창읍	동변리	96-2	임야	79	김병수	461115	김섭규	060506			상속
66	고제면	농산리	67	답	1365	신무범	480901	이민성	381020	이민성		매매
67	위천면	강천리	545-1	답	2696	임천택	270306	정강동				매매
68	마리면	고학리	산148	임야	44132	이종업	590402	이규삼		이규삼		증여
69	마리면	고학리	847-1	대	245	장창영	550805	조동돌				상속
70	마리면	대동리	1436	전	1190	박석두	420715	김재문	320306			상속
71	남상면	무촌리	78 966	답 전	1871 793	이용모	720801	이점수 이점수	321216 321216	이점수 이점수		증여
72	남상면	둔동리	1730 674-4	답 답	2002 27	홍성재	541015	홍쾌표 (지분2분의1) 홍쾌표 (지분2분의1)	100111 100111	홍쾌표 (지분2분의1) 홍쾌표 (지분2분의1)		상속
73	남상면	둔동리	1730 674-4	답 답	2002 27	홍성재	541015	김형팔 (지분2분의1) 김형팔 (지분2분의1)	160718 160718	김형팔 (지분2분의1) 김형팔 (지분2분의1)		상속

## 복지지원담당

### 1. 코로나19 방역강화를 위한 마스크 착용 의무화 행정명령(변경) 시행 안내

(김도신/940-7271)

○ 처분대상 : 경상남도 전 지역 거주자 및 방문자

○ 처분내용

- 실내1), 실외2)에서 마스크 착용할 것.

※ 단, 일상적 사생활이나 실외에서 다른 사람과 2m이상 거리두기가 가능할 때, 음식·음료 섭취 등 마스크를 착용하고 하기 어려운 활동을 하는 경우 제외

1) 실내 : 의료기관·요양시설·주야간보호시설 등 건축물 및 사방이 구획되어 외부와 분리되어 있는 모든 구조물, 버스·택시 등 대중교통, 기타 차량 등 운송수단

2) 실외 : 집회·시위장, 공연 등 다중이 모여 다른 사람과 접촉하거나 접촉할 위험이 있는 경우 당사자

○ 처분근거 : 「감염병의 예방 및 관리에 관한 법률」 제49조제1항제2의2호~제2의4호

○ 처분기간 : (당초) 2020.08.28.(금) ~ 별도 해제 시 까지

(변경) 2020.10.13.(화) ~ 별도 해제 시 까지

※ 과태료 위반 사항의 경우 계도기간 : '20.11.12.까지

○ 처분 위반 시 과태료 부과장소 및 기준 등 : [붙임1] 고시문 및 과태료 부과 업무 안내서 참조

## 2. 2020-2021절기 인플루엔자(독감) 예방접종(김도신/940-7271)

### << 무료예방접종 >>

#### ○ 만 62세 이상 어르신 관내 지정 의료기관(27개소)

- 만 62세 이상 어르신(1958.12.31.이전 출생자) : 2020. 10. 19. ~ 12. 31.  
(단, 주소지가 타 지역인 만 62세~69세의 경우 10월 26일부터 접종가능)

#### ○ 임신부

- 2020. 9. 25 ~ 2021. 4. 30.
- 거창군 보건소 및 관내 지정 의료기관(5개소) : 거창적십자병원, 서경병원, 중앙메디컬병원, 최창수외과의원, 수이비인후과의원

#### ○ 청소년

- 2020. 10. 13 ~ 12. 31(만 13세 ~ 만 18세)
- 관내 14개소 지정 의료기관

### << 유료예방접종 >>

※ 보건기관(보건소, 보건지소, 보건진료소) 유료접종 일정 취소

※ 민간 의료기관 유료 접종 가능(3만5천원)

- 기타사항 : [붙임2] 2020년 인플루엔자 예방접종 실시계획 공고 내용 참고

## 3. 2020년 어르신 인공관절 수술비 등 지원 사업 안내(정세화/940-7273)

- 신청기간 : ~ 2020년 11월

- 신청대상 : 우리군에 주소(주민등록)를 둔 만 60세 이상 거주자 중 무릎 및 고관절 수술이 필요한 자(11월까지 수술 시행 가능자)

- 1순위 : 의료급여수급권자
- 2순위 : 건강보험료 부과기준 하위 50%이하인 자

\* 월 보험료 : 직장가입자 100천원 이하, 지역가입자 97천원 이하 납부자

- 신청일 기준으로 가장 최근 달 소득기준으로 적합여부 확인
- \* 선착순으로 선정하되, 1순위 대상자 미달 시 2순위 대상자 중 선정 계획
- \* 한쪽 관절당 1인 최대 본인부담금 100만원 이내, 초과 시 개인부담

- 잔여사업량 및 사업비 : 4명 / 4,200천원

- 선정방법 : 신청에 따라 적격 심사 후 지정 의료기관 중 대상자 선호 병원 의뢰 ※ 선 수술 후, 신청 시 지원 불가

- 신청 및 문의처 : 거창군 보건소 건강지원담당(☎055-940-8343)

#### 4. 내일키움일자리사업 안내(김선영/940-7274)

- 참여대상 : 65세 미만 · 기준 중위소득 75% 이하의 저소득층
- 사업참여 제외 대상
  - '20.10.8. 기준 자활근로 및 정부 재정지원일자리에 참여하고 있는 자
  - '20.10.8. 기준 일자리제공기관(기업, 시설)에서 근무하고 있었던 자
  - 외국인(단, 결혼이민자 가능)
- 운영기간 : 11 ~ 12월(2개월)
- 지원내역 : 참여자 급여(월 180만원/주 40시간)
- 일자리 제공기관(거창)
  - (주) 아림하우징 3명 모집(☎ 055-941-1397)
  - 유한회사 거창늘푸른사람들 1명 모집(☎ 055-941-1396)
  - 경남 내 타시군구에서 일하기를 희망하는 경우 경남광역자활센터 문의  
※ 055) 602-1634~1635 / 창원시 의창구 소재
- 접수처
  - 일하기를 희망하는 개별 일자리제공기관을 직접 선택하여 접수
  - 경남광역자활센터에 필수 서류 준비하여 접수  
※ 우편접수, 온라인(이메일)접수, 방문접수 중 택 1
- 제출서류 (신청서식 다운: [WWW.kngpsc.co.kr](http://WWW.kngpsc.co.kr))
  - 내일키움일자리사업 참여 신청서
  - 개인정보 동의서
  - 주민등록등본 1통(세대원 표시, 주민등록번호 표시, 7일 이내 발급)
  - 신분증 사본 1부
  - 참여자격 확인 서류
    - 건강보험료 납부확인서 및 건강보험자격확인서 각 1부.
    - 기초생활수급자 증명서 / 차상위 확인서 / 긴급지원대상자 증명서  
긴급생계지원 통지서
  - 성범죄 경력 조회 동의서  
※ 모든 서류 제출 시 주민등록번호 뒷자리 7자리는 가리거나 삭제하고 제출
- 모집기간 : 참여자 모집 마감 시 까지
- 결과 안내 : 2020. 10. 28.(수)
- 문 의 : 경남광역자활센터 내일키움사업담당(☎055)602-1634~1635)

## 코로나19 방역 강화를 위한 마스크 착용 의무화 행정명령(변경)

코로나19 확산 차단 및 예방 등 방역 강화를 위해 「감염병의 예방 및 관리에 관한 법률」에 따라 아래와 같이 경상남도 내에서 마스크 착용 의무화 행정명령을 변경하여 시행합니다.

2020년 10월 13일  
경 상 남 도 지 사

1. 처분당사자 : 경상남도 전 지역 거주자 및 방문자
2. 처분내용
  - 실내<sup>1)</sup>, 실외<sup>2)</sup>에서 마스크 착용할 것.
  - ※ 단, 일상적 사생활이나 실외에서 다른 사람과 2m이상 거리두기가 가능할 때, 음식음료 섭취 등 마스크를 착용하고 하기 어려운 활동을 하는 경우 제외
  - 1) 실내 : 의료기관·요양시설·주야간보호시설 등 건축물 및 사방이 구획되어 외부와 분리되어 있는 모든 구조물, 버스·택시 등 대중교통, 기타 차량 등 운송수단
  - 2) 실외 : 집회·시위장, 공연 등 다중이 모여 다른 사람과 접촉하거나 접촉할 위험이 있는 경우 당사자
3. 처분근거 : 「감염병의 예방 및 관리에 관한 법률」 제49조제1항제2의2호~제2의4호
4. 처분사유 : 수도권 내 코로나19 확진 사례의 증가로 인한 전국적인 확산 우려가 지속됨에 따라 상시 마스크 착용 의무화 행정명령을 통해 개인 방역을 강화하여 지역 확산을 차단하고자 함
5. 처분기간 : (당초) 2020. 8. 28.(금) ~ 별도해제시  
(변경) 2020. 10. 13.(화) ~ 별도해제시  
단, 과태료는 1개월간 계도기간 후 11.13.(금) 0시부터 부과

## 6. 처분 위반 시 과태료 부과 장소 및 기준 등

### 가. 과태료 부과대상 장소

부과 장소	부과 대상
<b>집합제한 시설*</b> <small>※ 거리두기 단계 변동시 조정가능</small>	유형주점, 콜라텍, 단란주점, 감성주점, 헌팅포차, 노래연습장, 실내 스탠딩공연장, 실내 집단운동(격렬한 GX류), 방문판매 등 직접판매홍보관, 대형학원(300인 이상), 뷔페, 유통물류센터, 체험방 형태의 의료기기 판매업소 시설의 <b>사업주(책임자)·종사자·이용자</b>
<b>대중교통</b>	버스·지하철·택시 등 <b>대중교통 운수종사자·이용자</b>
<b>집회·시위장</b>	다중이 군집하는 <b>집회의 주최자·종사자·참석자</b>
<b>의료기관</b>	<b>의료기관의 종사자·이용자</b>
<b>요양시설, 주야간보호시설</b>	입소자·이용자를 돌보는 <b>종사자</b>

※ 경남도내 지역확진자 발생상황에 따라 신속하게 방역상황에 대처할 수 있도록 경남도와 협의하여 시장·군수가 마스크 착용 의무화 시설 및 장소 추가 행정명령이 가능함

### 나. 과태료 부과권자 : 시장·군수

### 다. 과태료 부과 예외자 및 상황

<b>예외자</b>	<ul style="list-style-type: none"> <li>• 만 14세가 되지 않은 사람</li> <li>• 뇌병변·발달장애인 등 주변의 도움 없이 스스로 마스크를 착용하거나 벗기 어려운 사람</li> <li>• 호흡기질환 등 마스크 착용시 호흡이 어렵다는 <b>의학적 소견</b>을 가진 사람</li> </ul>
<b>예외 상황</b>	<ul style="list-style-type: none"> <li>• 음식·음료를 먹거나 마실 때</li> <li>• 수영장·목욕탕 등 물속·탕 안에 있을 때</li> <li>• 세수, 양치 등 개인위생 활동을 할 때</li> <li>• 검진, 수술, 치료, 투약 등 <b>의료행위 중 마스크 착용이 어려울 때</b></li> <li>• 얼굴을 보여야 하는 <b>공연</b>(무대에 머물때로 한정), <b>방송 출연</b>(촬영할 때로 한정, 유튜브 등 개인방송은 사적 공간에서 촬영할 때로 한정) 및 <b>사진 촬영</b>(행사 등에서 공식적인 촬영을 할 때로 한정), <b>수어통역을 할 때</b></li> <li>• 운동선수, 악기 연주자가 시합·경기 및 공연·경연을 할 때</li> <li>• 결혼식장에서 신랑, 신부, 양가 부모님이 예식을 할 때</li> <li>• 본인 확인을 위한 <b>신원확인 등 마스크를 벗어야 할 때</b></li> </ul>

### 라. 과태료 부과근거

- 「감염병의 예방 및 관리에 관한 법률」 제83조(과태료) 제2항, 제4항, 제5항
- 「감염병의 예방 및 관리에 관한 법률 시행령」 제33조(과태료의 부과) 별표

### 나. 과태료 부과권자 : 시장·구청장



마. 단속내용 : 허가된 마스크\*로, 올바르게 착용했는지\*\*

- \*허가된 마스크 : KF94, KF80, KF-AD(비말차단), 수술용 마스크, 입과 코를 가릴 수 있는 천(면) 마스크, 일회용 마스크

※ 망사형 마스크, 밸브형 마스크, 스카프 등의 옷가지로 얼굴을 가리는 것은 마스크 착용으로 인정하지 않음

- \*\*올바르게 착용했는지 : 입과 코를 완전히 가렸는지 여부3

바. 단속방법

- 공무원 현장 단속 원칙
- 위반행위 적발 시, 당사자에게 마스크를 착용할 것을 지도하고, 불이행시 질서 위반행위규제법의 절차에 따라 과태료 부과

사. 부과금액 : 위반 횟수와 관계없이 마스크 미착용 당사자에게 10만원 부과

7. 이 처분에 대하여 불복하거나 이의가 있는 경우에는 이 처분의 효력이 발생한 날부터 90일 이내에 「행정심판법」 제23조제1항에 따라 중앙행정심판위원회에 행정심판을 청구할 수 있으며, 「행정소송법」 제9조에 따라 소재지 관할 행정법원에 취소소송을 제기할 수 있습니다.

또한 과태료 부과에 불복하는 경우에는 「질서위반행위규제법」 제20조 제1항에 따라 과태료 부과 통지를 받은 날로부터 60일 이내에 해당 행정청에 서면으로 이의제기 할 수 있습니다.

8. 「감염병 예방 및 관리에 관한 법률」 제49조제1항제2의2호~제2의4호 위반으로 발생한 모든 확진 관련 방역비용에 대한 구상권 청구 및 동법 제83조에 따라 위반당사자는 10만원 이하, 관리·운영자의 경우 300만원 이하의 과태료가 부과될 수 있습니다.

단, 방역지침 준수 명령 위반에 대한 과태료는 1개월간의 계도기간으로 운영하며, 11월 13일부터 부과될 수 있습니다. 끝.

## 2020년 인플루엔자 예방접종 실시계획 공고

감염병의 예방 및 관리에 관한 법률 제26조(예방접종의 공고) 및 동법 시행령 제20조(예방접종업무의 위탁) 규정에 의거 다음과 같이 2020년도 인플루엔자 예방접종 실시 계획을 공고합니다.

□ 접종 종류 : 인플루엔자(독감) 예방접종

□ 주요 내용

구 분	무료예방접종	무료예방접종(거창군민)	유료예방접종(거창군민)
대 상	- 주소지 구분 없이 - ○ 만 62세 이상 어르신 (1958. 12. 31. 이전 출생자) ○ 임신부	-주민등록상 거창군민 - ○ 웅양면 주민 ○ 국가유공자	<b>보건기관 유료 접종 전면 중단</b>
장 소	위탁의료기관, 보건지소, 보건진료소	보건소, 보건지소, 보건진료소	보건소, 보건지소, 보건진료소
금 액	무 료		-
기 간	○ 만 62세 이상 어르신 관내 지정 의료기관(27개소) - 만 62세 이상 어르신(1958.12.31.이전 출생자) : 2020. 10. 19. ~ 12. 31. (단, 주소지가 타 지역인 만 62세~69세의 경우 10월 26일부터 접종가능)		
	○ 임신부 - 2020. 9. 25 ~ 2021. 4. 30. - 거창군 보건소 및 관내 지정 의료기관(5개소) : 거창적십자병원, 서경병원, 중앙메디컬병원, 최창수외과의원, 수이비인후과의원		
	○ 보건소(읍지역) : 2020. 10. 26.(월) ~ 10. 30.(금) / 지자체무료 접종		
○ 보건지소, 보건진료소 : 2020. 10. 19.~ (관할 지소, 진료소 문의) (단, 주소지가 타 지역인 만 62세~69세의 경우 10월 26일부터 접종가능)			
세부일정 (보건소)	<b>보건기관(보건소, 보건지소, 보건진료소) 유료접종 전면 중단</b> ※ 정부에서 당초 신청 물량의 64%만 공급되어 유료접종을 중단하게 되었음. - 민간 의료기관 유료 접종 가능(3만5천원)		
필수사항	○ 주민등록증, 국가유공자증 등 신분증 반드시 지참 ○ 임신부 : 산모수첩 등 임신 여부를 확인 할 수 있는 서류 지참		
접종문의	거창군 보건소 예방접종실(☎ 940-8355~6) / 점심시간 12:00~13:00		

## □ 거창군 인플루엔자 예방접종 위탁의료기관

만 62세 이상 어르신(1958년 12월 31일 이전 출생자)과 생후 6개월에서 만 18세 이하 (2002.1.1.~2020.8.31.출생자) 어린이 및 청소년, 임신부 대상 인플루엔자 예방접종은 지정된 위탁 의료기관에서 무료접종을 실시하오니 주소지 상관없이 가까운 병·의원에서 접종시기에 무료접종 받으시기 바랍니다.

### ○ 관내 위탁의료기관 현황(27개소)

연번	의료기관명	전화번호	주소	비고
1	거창적십자병원	944-3251	중앙로 91	어,영,청,임
2	서경병원	945-0091	송정1길 24-13	어,영,청,임
3	중앙메디컬병원	942-7575	거창대로1길 7-2	어,영,청,임
4	최창수외과의원	944-1230	거열로 202 대동리 679-2	어,청,임
5	한마음연합의원	943-8275	중앙로1길 1 90-2	어르신,청소년
6	거창삼성내과의원	808-7770	강변로 177	어르신,청소년
7	거창의원	942-9811	시장길 20	어르신,청소년
8	거창종합내과의원	945-8275	중앙로 163-6	어르신,청소년
9	신&속내과의원	942-8211	강남로1길 94-90	어르신,청소년
10	실로암의원	942-5342	거창대로 100, 502호	어르신,청소년
11	영대가정의학과의원	945-0055	중앙로 157	어르신,청소년
12	정외과의원	943-6360	가조면 지산로 1487	어르신,청소년
13	김소과의원	945-0654	거창대로 100, 301호	영유아,청소년
14	봄소아과의원	945-2733	거창대로 78-1 775-1	영유아,청소년
15	성은효요양병원	945-2228	거창대로 55	어르신
16	군립노인요양병원	943-3333	운정3길 180 송정리 719-4	어르신
17	덕유신자연사랑요양병원	944-5555	거안로 1266-77	어르신
18	제일이비인후과의원	942-2727	거창대로 78 201호	어르신
19	고려정형외과의원	943-9811	강남로 194 대평리 1117-6	어르신
20	김덕성의원	944-8095	거창대로 58 대동리890-3	어르신
21	박내과의원	943-2992	거창대로 61 대동리 862-7	어르신
22	삼보의원	943-6255	거창대로2길 5 827	어르신
23	신내과의원	942-0202	중앙로 136 중앙리 130-3	어르신
24	아림의원	943-7575	거창대로 99 대동리 699	어르신
25	우리의원	944-2122	거창대로 80	어르신
26	황정형외과의원	941-0597	강남로 206	어르신
27	수이비인후과의원	945-9978	거열로 116	어르신,임신부

## 행복복지담당

### 1. 2020년 5차 복지사각지대 발굴대상자 조사(이강균/940-7282)

- 기 간 : 2020. 9. 7.(월) ~ 11. 27.(금) (3개월)
- 대 상 : 행복e음 조회대상 100가구 (112명)
- 내 용
  - 의료·주거위기, 전기료·건강·국민연금 체납 등
  - 휴·폐업자, 실직 일용근로자 등 코로나19 영향으로 지원이 시급한 취약계층 중심
- 조치사항
  - 초기상담, 공공·민간 서비스 연계, 긴급복지 요청, 사례관리 등
  - 코로나19 확산예방을 위해, 비대면 조사(전화·우편 등) 우선 실시
  - 타기관 제공 복지서비스(금융, 정신건강, 고용, 주거, 의료 등) 욕구가 있는 대상자는 행복e음 서비스 의뢰 기능을 활용하여 연계 요망

### 2. 위기가구 긴급생계지원금 신청 접수(이치훈/940-7283)

- 신청기간 : 2020. 10. 12.(월) ~ 10. 30.(금) 3주간 (온라인)  
2020. 10. 19.(월) ~ 10. 30.(금) 2주간 (현장신청/요일제)
- 지원대상 : 코로나 19로 인해 휴·폐업 등 가구 소득감소(25%)가 발생 하였으나, 타 지원을 받지 못하는 저소득 위기가구
- 지원금액 : 1인가구 40만원 / 2인가구 60만원 / 3인가구 80만원 / 4인가구이상 100만원 (1회 지급)
- 지급방법 : 온라인 신청, 읍사무소 방문 신청 접수 후 계좌이체(현금지급)

# 【지역산업과 소관】

## 경제산업담당

### 1. 기본형공익직불사업 등록증 교부 및 이의신청 (김심국/940-7302)

- 신청기한 : 2020. 10. 29.(목)까지
- 신청방법 : 붙임의 이의신청서 작성 및 제출
- 교부방법 : 마을별 해당 농업인에게 직접 교부(개인정보 관리 주의)
- 주요내용
  - 붙임의 기본직불 이행점검 세부항목 적극 홍보 및 안내
  - 농지 내 “묘지”가 있는 경우 등록 농업인 확인 후 면적수정 요청 필
- 협조사항
  - 마을별 등록증 출력물은 “이장회보함” 내 비치
  - 농업인이 직접 등록내용을 확인 후 이의신청 절차 안내
  - 마을 내 비거주 농업인은 경제산업담당으로 즉시 반송(유선안내)

### 2. 2020년산 보급종 씨감자 공급가격 알림 (김심국/940-7302)

- 신청내역 : 추기 8,400kg / 마을별 내역은 붙임 참조
- 공급가격

품명	구분	공급기간(예정)	공급가격(20kg/박스)	비고
봄감자	추기	'20. 11~12월	31,680원	수미
	춘기	'21. 1월~3월	32,960원	하령

- 협조사항 : 마을별 신청 농업인에게 공급가격 사전 홍보

### 3. 제9회 거창군 농업인대상 시상계획 안내(노영태/940-7305)

- 시상개요
  - 인원 : 1명
  - 시상분야 : 식량작물, 환경농업, 축산, 과수, 원예·특작, 농산물가공, 유통·수출 등 농업 각 분야
  - 시상 : 표창패(군수), 핸드프린팅 동판
- 접수기간 : 2020. 10. 23.(금) ~ 11. 23.(월)

- 추천대상 : 거창군 내에 농업경영을 하는 사업장이 있고, 농업에 직접 종사하는 사람으로서 다음의 조건을 갖춘 자
  - 해당 농업에 5년 이상 종사한 사람
  - 우수한 농업기술을 통하여 차별화되는 경쟁력을 갖춘 사람
  - 농업발전에 그 업적이 탁월하거나 기여한 공적이 뚜렷한 사람
  - 다른 농가에 기술지도 등으로 농업리더의 자질이 있다고 판단되는 사람
  - 본인 농장(사업체)을 기술교육장으로 개방, 운영이 가능한 사람
- 추천권자 : 농업관련 기관·단체장, 읍면장
- 접수처 : 거창군 농업기술센터 농업축산과 농정담당(☎ 940-8126)
- 제출서류 : 추천서 1부, 추천내역서 1부, 후보자 정보제공 동의서 1부.
- 신청서식 : 농업기술센터 및 읍면사무소 비치

#### 4. 미래형 사과원 아카데미 1기 교육 수요조사 안내 (최승희/940-7303)

- 신청기한 : 2020. 10. 29.(목)까지
- 신청방법 : 경제산업담당 유선 신청 및 방문 신청
- 교육기간 : 2020. 11. ~ 12.(8회 교육 / 40시간 이내)
- 교육대상 : 다축형 사과원 조성 희망농가
- 교육내용 : 미래형 사과원 개원(토양기반, 재식관리) 이론 및 현장교육  
[붙임3] 참조
- 기타사항 : 교육 세부 커리큘럼은 차후 안내

#### 5. 양봉산업법 시행에 따른 양봉업 등록 안내 (최승희/940-7303)

- 신청기한 : 2020. 11. 27.(금)까지
- 신청방법 : 구비서류 지참 후 방문 신청
- 신청대상 : 토종벌 10군 이상 또는 양봉 30군 이상 사육농가
  - \* 토종벌, 양봉 함께 사육 시 30군 이상 등록대상임
- 구비서류
  - 양봉농가 등록신청서(방문 후 작성)
  - 해당꿀벌 사육장 관련 사진
    - 사육장 전경사진
    - 꿀 채취·보관·소분 관련 장비 및 시설
    - 사육장 소독시설 및 장비
    - 사육장 안내 표지판 : 벌쏘임 등에 대한 주의 문구 기재 등
  - 해당 꿀벌 사육장 토지의 소유권이나 사용권을 증빙할 수 있는 서류

## 6. 2020년 핵과류 자동적화기 지원사업 추가 신청안내 (최승희/940-7303)

- 신청기한 : 2020. 10. 23.(금)까지
- 신청방법 : 경제산업담당 방문 신청
- 사업대상 : 복숭아, 자두, 나디아 등 핵과류 생산농가 및 작목반
- 지원기준 : 핵과류 재배면적 1,000㎡ 이상 관내 재배농가
- 사업내용 : 자동적화기 지원(개소당 2대 상한)
- 사업단가 : 500천원(보조 50%, 자부담 50%)/대

## 7. 포도 수출농가 비파괴 당도기 지원사업 추가 신청안내 (박지묵/940-7304)

- 신청기한 : 2020. 10. 23.(금)까지
- 신청방법 : 경제산업담당 방문 신청
- 사업대상 : 수출실적이 있거나 계획이 있는 포도 농가
- 사업량 : 비파괴당도기 2대
- 사업내용 : 포도 수출농가 비파괴 당도기 지원
- 사업단가 : 3,000천원/대(보조 50%, 자부담 50%) \* 부가세 제외

## 8. 취약계층에 대한 동절기 도시가스 공급중단 유예시행 협조 안내 (박지묵/940-7304)

- 유예대상자
  - 생계·의료급여대상자, 주거급여대상자, 교육급여대상자
  - 차상위계층 및 차상위계층 확인서 발급 가정
- 유예기간 : 2020. 10. ~ 2021. 5.(8개월/사용분 기준)
- 협조사항
  - 도시가스 공급중단 유예제도의 원활한 시행 안내
  - 도시가스사에서 공급중단 유예기간 중 발생하는 연체료 감면 조치
  - 유예기간 종료 후 유예대상자가 유예받은 도시가스 요금을 분할하여 납부하고자 할 경우 신청자에 한하여 2021. 9.(4개월 범위)내 까지 분할납부 허용
  - 요금고지서 안내 등을 통해 동 제도가 널리 알려질 수 있도록 홍보조치 등

[붙임 1] 기본형공익직불금 등록 이의신청서(서식)

사업시행지침 [별지 제17호 서식]

**기본직접지불금(논활용직접지불금) 지급대상자 등록에 대한 이의신청서**

[기본: 소농( )·면적( ), 선택: 논활용( )] ※( ) 해당란에 “○”표시

신청인	성명 (법인명)		생년월일 (법인등록번호)	
	주소			전화번호

<이의신청 내용>

「농업·농촌 공익기능 증진 직접지불제도 운영에 관한 법률 시행규칙」 제17조 제1항(시행규칙 제40조제2항)에 따라 기본직접지불금(논활용직접지불금) 지급대상자 등록에 대하여 위와 같이 이의를 신청합니다.

                  년          월          일

이의신청자 (인)

거창군수(거창읍장) (귀하)

- 첨부서류 : 1. 등록증 사본 또는 등록거절통보서  
 2. “이의신청 내용”을 확인할 수 있는 해당 증명 서류  
 \* 농업경영체정보 변경 등 행정기관을 통해 확인 가능한 경우 제외  
 3. 그 밖에 신청자가 이의에 필요하다고 판단하는 서류



기본직불 준수사항 이행점검 세부항목(참고자료)

세부내용	검증주체 및 시기	관련자료 (시스템)	처리조건	
* 준수사항 이행점검을 거부·방해·기피한 경우	점검기관 공통	수기입력	위반한 사실 확인시	(1) 기본직불금 전액 미지급
① 농지의 형상 및 기능 유지	농관원 (연중)	Agrix	농작물의 생산이 가능하도록 토양을 유지 관리	(1) 부적합 필지 해당 면적을 기본직불 대상면적에서 제외 (2) 부적합 농가 기본직불금 총액의 10% 감액
			·재배·휴경시 경우 ·필지별·경작자별 경계설치 ·논농업의 경우 배수로·용수로 유지 관리	(1) 아래에 해당하는 농지는 이행점검결과 신청면적에서 제외하나 감액 미적용 * 1) 유지(웅덩이), 2) 양·배수시설, 3) 수로, 4) 포장된 농로, 5) 제방, 6) 고정식온실, 버섯재배사, 비닐하우스 내 토양 유지·관리가 되지 않은 농지 7) 간이퇴비장, 8) 농막(20㎡이하, 주거목적 제외), 9) 간이저온저장고(33㎡이하), 10) 간이액비저장조(저장용량 200톤 이하) (2) 다만 농지의 기능 유지 미이행 시 기본직불금의 10% 감액 조치
② 농약 등의 사용기준 준수	농관원 (연중)	SafeQ	농약 안전사용기준 (잔류허용기준) 미준수	(1) 농관원 소관 농산물 생산단계 안전성조사 결과 부적합인 경우 해당 농업인 기본직불금 총액의 10% 감액
			이산화황 등 기타 유해물질의 잔류허용기준 미준수	(1) 농관원 소관 농산물 생산단계 안전성조사 결과 부적합인 경우 해당 등록된 농업인 기본직불금 총액의 10% 감액
			출하제한 명령 미준수	(1) 농관원 소관 농산물 생산단계 안전성조사 결과 부적합임에도 불구하고 출하제한 명령을 위반한 농업인 기본직불금 총액의 10% 감액
	지자체 (연중)	통합식품 안전정보 망	농약 안전사용기준 (잔류허용기준) 미준수	(1) 지자체 소관 농산물 유통단계 안전성조사 결과 부적합인 경우 기본직불 등록여부 확인 (2) 해당 농업인 기본직불금 총액의 10% 감액
이산화황 등 기타 유해물질의 잔류허용기준 미준수			(1) 지자체 소관 농산물 유통단계 안전성조사 결과 부적합인 경우 기본직불 등록여부 확인 (2) 해당 농업인 기본직불금 총액의 10% 감액	
③ 비료사용기준 준수	지자체 (연중)	흙토람	2차 토양비료 검정결과 부적합	(1) 지자체 1차, 2차 토양검정결과 화학성분 기준이 개선되지 아니한 경우 기본직불금 총액의 10% 감액
④ 농업농촌 공익기능 증진	농관원 지자체	별도 시스템	교육 미수자	(1) '20년 비대면 교육으로 전환

세부내용	검증주체 및 시기	관련자료 (시스템)	처리조건
관련 교육 이수	(연중)		
⑤ 농업경영체 등록정보 변경신고	농관원 (연중)	Agrix	농업경영체 주요 등록정보 변경사유 발생시 14일 이내 변경신고 (1) 14일 이내 미변경시 기본직불금 총액의 10% 감액
⑥ 마을 공동활동, 영농폐기물 관리 등 기타 준수사항	농관원 (연중)	Agrix	마을공동활동 * (~21년) 8시간 ('22~'23) 12시간 ('24~) 24시간 (1) 마을 공동활동 미참여 농업인 기본직불금의 10% 감액 * ('20~'21) 주의장 ('22~'23) 5% 감액 ('24~) 10%감액
			영농폐기물 적정관리 (1) 영농폐기물, 생활폐기물 지급대상 농지에 방치, 소각, 매립하는 경우 기본직불금 총액의 10% 감액 * ('20~'21) 주의장 ('22~'23) 5% 감액 ('24~) 10%감액
			영농기록 작성 및 보관 (1) 농약 안전성조사, 화학비료검정 부적합 등 발생시 점검 * ('20~'21) 주의장 ('22~'23) 5% 감액 ('24~) 10%감액
⑦ 관련 법령상 준수 의무 - 비료 적정 보관 및 관리 - 공공수역 농약 및 가축분뇨 유출 금지 - 하천수 이용기준 준수 - 지하수 이용기준 준수 - 가축분뇨의 퇴비·액비화 및 살포기준 준수 - 생태계 교란 생물의 반입·사육·재배금지 - 병해충 발생 신고 - 농산물 출하제한 명령준수	지자체 (연중)	수기입력 (기본직불 시스템 입력화면 구성)	과태료 및 처벌 등 처분명령 (1) 관련 법령 위반으로 과태료를 받은 농업인 중 기본직불 등록자에 한해 기본직불금 총액의 10% 감액

[붙임 2] 2020년산 보급종 씨감자 신청내역(추기분)

연번	마을	신청내역				비고
		품목	종자	수량	물량	
계				420	8400	
1	원상동	감자	수미	1	20	
2	상동	감자	수미	30	600	
3	하동	감자	수미	11	220	1추가
4	죽전	감자	수미	13	260	
5	동동	감자	수미	8	160	1추가
6	강양	감자	수미	2	40	1추가
7	개봉	감자	수미	7	140	1추가
8	중동	감자	수미	8	160	
9	김천	감자	수미	5	100	
10	송정	감자	수미	3	60	
11	운정	감자	수미	14	280	
12	절부	감자	수미	76	1520	68추가(농협물량)
13	정장	감자	수미	16	320	
14	국농소	감자	수미	9	180	
15	장팔	감자	수미	17	340	
16	중산	감자	수미	4	80	
17	웅곡	감자	수미	9	180	
18	모곡	감자	수미	17	340	
19	사마	감자	수미	1	20	
20	사동	감자	수미	4	80	
21	원동	감자	수미	2	40	
22	동변	감자	수미	8	160	
23	죽동	감자	수미	10	200	1추가
24	구산	감자	수미	4	80	
25	학동	감자	수미	6	120	
26	구례	감자	수미	18	360	
27	의동	감자	수미	3	60	
28	양평	감자	수미	43	860	18추가
29	당동	감자	수미	10	200	
30	노혜	감자	수미	5	100	
31	김용	감자	수미	3	60	
32	개화	감자	수미	35	700	16추가
33	중촌	감자	수미	5	100	
34	갈지	감자	수미	6	120	
35	교촌	감자	수미	7	140	

[붙임 3] 다축형 사과원(참고자료)

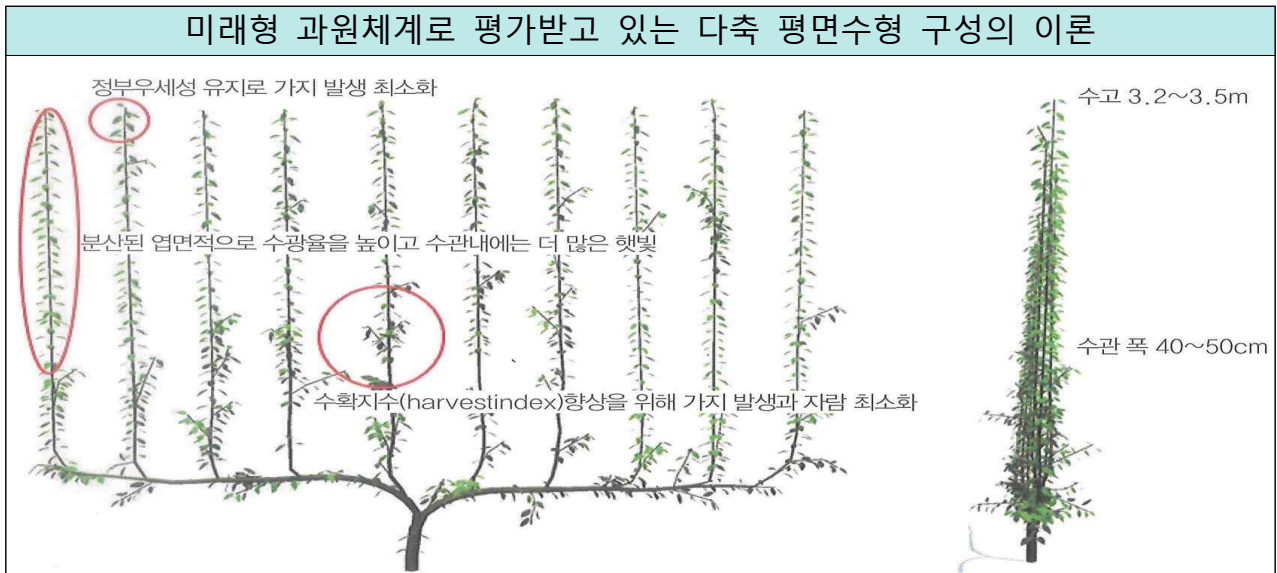

- 하나의 대목에 2개 이상의 원줄기가 있는 새로운 수형으로
- 세력을 여러 축으로 분산시켜 수고가 낮고 가지가 짧게 자라
- 비결실성 굵은 가지가 거의 없어 동화양분 대부분이 과일로 전류되어 수확지수(harvest index, 총 동화양분 중 과일로 분배되는 비율)가 극대화 되고
- 전정시간이 단축되며(50%이상 단축),
- 2차원적 평면형태로 햇빛이 잘 들고 통풍이 양호하여
- 나무 상·하단의 품질이 균일하고(30% 이상 품질향상)
- 병해충 발생이 적고, 발생하더라도 손쉽게 방제할 수 있으며
- 비료와 농약 등 농자재의 투입도 적음(30% 이상 생산비 절감)
- 재식 후 수년씩 기다리지 않고 2년차부터 수확이 가능하고
- 밀식이 가능하여 수확량이 많으며
- 적과, 수관하부 제초, 수확 등을 위한 기계화가 용이하여
- 미래형 과원체계(FOPS, future orchard planting systems)로 불림



2축형(홍로 5년차)



## 각종 신청관련 제출시기 (경제산업담당)

구분	연번	제 목	신청기한	비 고
기 이장 회보 참조	1	2021년 과수 인공수분용 꽃가루 생산단지 조성사업 수요조사	10. 29.	최승희
	2	소상공인 새희망자금 현장접수 안내	11. 6.	박지묵
	3	여성농업인 바우처 지원사업 대상자 의료비 지원 안내 * 예산소진 시 조기 종료	12. 31.	노영태
	4	2020년 목재펠릿보일러·난로 지원사업 신청	사업량 소진시 까지	박지묵
금회 이장 회보 참조	1	기본형공익직불사업 등록증 교부 및 이의신청	10. 29.	김심국
	2	제9회 거창군 농업인대상 시상계획 안내	11. 23.	노영태
	3	미래형 사과원 아카데미 1기 교육 수요조사 안내	10. 29.	최승희
	4	양봉산업법 시행에 따른 양봉업 등록 안내	11. 27.	최승희
	5	핵과류 자동적화기 지원사업 추가 신청안내	10. 23.	최승희
	6	포도 수출농가 비파괴 당도기 지원사업 추가 신청안내	10. 23.	박지묵

## 건설담당

### 1. 「거열산성 진입도로(한들교) 개설」 관련 교통통제 계획 일림 (송주영/940-7312)

거창읍 대동리 일원 「거열산성 집입도로(한들교) 개설공사」 시행과 관련하여 접속 교차로(교량연결부)의 교통이 아래와 같이 통제될 계획(예정)이오니 주민들에게 홍보하여 주시기 바랍니다.

- 위 치 : 거창읍 대동리 합수교 ↔ 한들교 구간 접속 교차로
- 교통통제 기간(예정) : 2020. 10. 17.(토) ~ 11. 30.(월) (44일)
- 통제방법 : 기존 차로 폭 축소 및 도로선형 조정(중심선 이동)  
⇒ 차량 교행 가능(차로 폭 B=3.0m 확보)[붙임1 참조]

### 2. 「코아루 2차아파트 앞 하수관로 이설공사」 시행 일림 (최기인/940-7314)

거창읍 대평리 일원에 시행 중인 「코아루 2차아파트 앞 하수관로 이설공사」의 도로 굴착으로 인한 차량통행 불편 및 통행 중 안전사고 예방을 위하여 공사내용을 알려드리니 주민들에게 홍보하여 주시기 바랍니다.

- 위 치 : 거창읍 대평리 코아루 2차아파트 앞 일원
- 공사기간 : 2020. 10. 15. ~ 12. 13.(60일)
- 공사내용 : 오수관로(D300mm) L=114.3m, 오수맨홀(D900) 3.0개소
- 홍보사항 : 공사 현장 구간 차량 서행 통행

### 3. 농어촌 버스 시간 변경 안내 (신진우/940-7313)

농어촌 버스 운행 시간이 변경되었으니 홍보 부탁드립니다.

- 변경일자 : 2020. 10. 19.(월)
- 변경사항

구분	운행노선	변경사항	비고
농어촌 버스	남상, 춘전선	· 시간변경 - (당초) 16:00 → (변경) 17:00	

#### 4. 2021년 부르미택시 운행 관련 조사 (신진우/940-7313)

2021년 부르미택시 운행과 관련하여 마을별 현황을 조사하고 있으니 협조 부탁드립니다.

○ 조사대상

- 농어촌버스 미운행 지역(장날만 농어촌버스 운행지역도 제외)
- 농어촌버스 최종 승강장으로부터 마을회관까지의 거리가 500미터 이상

○ 기 한 : 2020. 10. 29.(목)까지

○ 서 식

마을명 (자연마을)	가장 가까운 승강장위치	가구수 (가구)	인구수 (명)	비고

※ 사업 선정이 아닌 현황 조사임

#### 5. 「가을철 안전위험요인 집중 신고기간」 운영 (최기인/940-7314)

가을철 안전사고 예방과 안전신고 활성화를 위하여 「가을철 안전위험요인 집중 신고기간(10.1. ~ 11.30.)」을 운영하오니 적극 홍보 부탁드립니다.

○ 「가을철 안전위험요인 집중 신고기간」

- 신고기간 : 2020. 10. 1. ~ 11. 30.
- 신고대상 : 야영지, 유원지, 등산로 등 위험요인, 도로 파손, 산불 위험, 불법 주정차 등 생활 속 안전위험요인 전반
- 신고방법 : 안전신문고 앱 또는 포털([www.safetyreport.go.kr](http://www.safetyreport.go.kr))

#### 6. 「주상면 국도3호선 공사구간 상수도 관로이설작업」에 따른 단수 안내

「주상면 국도3호선 공사구간 관로이설작업」으로 수돗물 공급이 중단됨을 알려드리니 주민들에게 적극 홍보 부탁드립니다.

○ 단수일시 : 2020. 10. 28.(수) 22:00 ~ 10. 29.(목) 05:00

○ 단수지역 : 거창읍 원동, 학동, 장성골

○ 단수사유 : 국도3호선 공사구간 상수도 관로이설

○ 홍보내용

- 상기 일시에 상수도 공급이 일시적 중단되오니 사용사실 물을 미리 받아 놓으시기 바랍니다.
- 관로 작업 후 일시적인 탁수 및 공기가 발생할 수 있으니 **사용 전 수돗물의 상태를 꼭 확인하신 후 사용**하여 주시기 바랍니다.

○ 문의사항 : 거창군 수도사업소(055-940-8420)



[붙임 1]

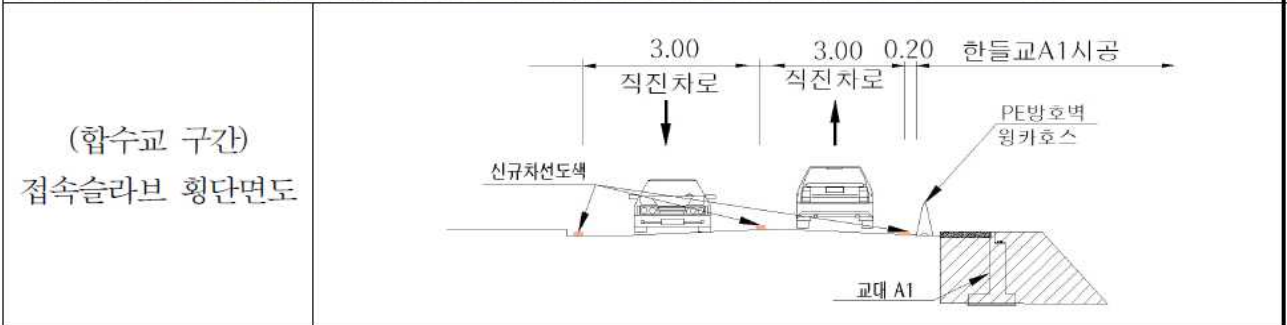



## 환경담당

### 1. 야생동물 피해예방시설 설치지원 추가 신청접수 (이지수/940-7323)

- 접수기한 : 2020. 10. 26.(월)까지
- 지원대상
  - 금년 유해야생동물 피해지역이나 피해발생 인근 지역에 피해예방시설을 11월에 설치할 의향이 있는 농가
- 지원시설 : 전기울타리, 철선울타리
- 지원금액 : 설치비의 60%이하(농가당 최대 **400만원**까지 지원)
- 기준단가
  - 전기울타리 : 1,714천원 / 0.5ha, 200m
  - 전기(태양광식)울타리 : 1,767천원 / 0.5ha, 200m
  - 철선울타리 : 4,118천원 / 0.5ha, 200m
- 신청방법 : 지역산업과 환경담당에서 신청서 작성(신청서 비치)

#### 【우선순위】

1. 광역화(연접 2농가 이상)로 설치를 희망하는 지역
2. 2020년 유해야생동물 피해가 발생한 지역
3. 설치면적이 넓은 지역

### 2. 2020년 주민지원사업 만족도 전화설문조사 대상자 제출 협조 (박효원/940-7322)

- 내 용 : 낙동강수계관리위원회 주관으로 주민지원사업의 혜택을 받는 주민들을 대상으로 만족도 전화설문조사 실시, 평가 및 제도개선 활용
- 협조사항 : 읍내 마을별 [붙임 1]서식을 활용하여 **20명**씩 대상자 제출
- 제출기한 : 2020. 10. 22.(목)까지

### 3. 거창창포원 노거수 및 자연석 추천 협조 (박효원/940-7322)

거창창포원은 국내 최고의 수변생태공원으로 도약하기 위해 여러 가지 사업확장을 추진하고 있습니다. 넓은 부지에 비해 작은 목이 많아 쉼터공간이 부족한 실정  
이므로 수변공간 주요 지점마다 노거수를 식재하여 휴식공간을 제공하고자 합니다.

- 제출기한 : 2020. 10. 30.(금)까지
- 협조사항 : 마을 내 아름다운 노거수 및 자연석을 읍사무소 환경담당자에게 추천

#### 4. 가축사육 제한구역 지정거리 강화에 따른 주민의견 수렴 안내 (이지수/940-7323)

- 거창군 가축사육 일부제한구역 지정거리

축 종	가축사육 제한구역 지정거리	비 고
소, 말	200미터 이내	2013. 6. 12. 개정
젓소, 사슴, 양(염소 등 산양포함)	300미터 이내	
돼지, 개, 닭, 오리, 메추리	800미터 이내	

- 내 용 : 조례상의 거리 제한에도 불구하고 축사 신규설치로 인한 집단민원 발생 및 인근 시·군에서도 가축사육 거리제한을 강화하고 있는 추세에 따라 우리군 가축사육 지정구역 강화 여부에 대한 의견수렴
- 제출기한 : 2020. 10. 30.(금)까지
- 제 출 처 : 읍사무소 환경담당
- 의 견 서 : [붙임 2] 참고

#### 5. 투명 페트병 별도배출 시행 안내 (박효원/940-7322)

「재활용가능자원의 분리수거 등에 관한 지침」 개정에 따라 **공동주택**에서는 투명 페트병(먹는샘물, 음료)을 플라스틱 용기류와 별도 배출해야함을 알려드립니다.

- 시행일시 : 2020. 12. 25.(금)부터
- 적용대상 : 공동주택
- 배출방법 : 환경부에서 배포한(9월) 별도배출 마대 부착용표지(스티커) 활용  
※[붙임 3] 참조

#### 6. 올바른 분리배출 안내 (박효원/940-7322)

코로나19 재난상황 장기화에 따른 1회용품 포장재 및 택배 사용급증으로 재활용 폐기물이 증가하고 있습니다. 이와 함께 경기침체로 인한 수요감소로 재활용 시장 전반에 어려움이 많습니다. **재활용품 배출단계**에서부터 이물질 제거, 재활용불가품 분리가 실천될 수 있도록 협조를 부탁드립니다.

- ※[붙임 4],[붙임 5] 참조

낙동강수계 주민지원사업 전화설문조사 대상자 명단 (마을명: \_\_\_\_\_)

연번	관리청		관리지역 (상수원보호구역,수변구역, 댐주변지역)	성명	대상자	
	시군	읍면			연락처	
					집	핸드폰
1	거창군	거창읍				
2						
3						
4						
5						
6						
7						
8						
9						
10						
11						
12						
13						
14						
15						
16						
17						
18						
19						
20						

[붙임 2]

## 가축사육 제한구역 지정거리 강화에 대한 의견수렴

읍·면	주요의견	비 고
거창읍	-	

※ 축종별(소, 말 : 200m 이내 / 젓소, 사슴, 양 : 300m이내 / 돼지, 개, 닭, 오리, 메추리 : 800m이내)로 제한구역 지정거리에 대해 의견수렴

공동주택

# 투명 페트병 별도 분리배출 안내



## 왜 분리해서 버려야 할까요?



국내 재활용품은  
유사품목 혼합배출로  
고품질 재활용품 생산이 제한적



부족한 고품질  
재활용 원료 확보를 위해  
연 2.2만톤의 페페트 수입



투명 페트병 분리배출로  
연 2.9만 톤에서 10만톤으로  
국내 고품질 재활용원료 확보

## 어떻게 변경되었을까요?



## 투명 페트병! 이렇게 배출해 주세요



내용물은  
싸~악  
비우기!



라벨은  
착!  
제거하기



찌그러트리고  
파~악  
뚜껑 달가~



재활용품 분리배출 안내

반드시 분리하여 재활용품 수거함에 넣어주세요

페트병(음료·생수)

내용물 비우기

라벨 제거하기

찌그려트리기

투명 페트      기타 플라스틱

투명과 유색을 분리해 지정된 배출함에 넣기

골판지 박스

택배 송장 스티커, 테이프 제거

- 테이프 등 종이류와 다른 재질 제거해주세요
- 이물질이 혼합되지 않도록 접어서 배출해주세요

신문·책자류

스프링은 떼어서 따로 배출

- 스프링 등 종이류와 다른 재질은 제거후 배출해주세요

종이팩

- 종이팩은 일반 종이류와 구분하여 종이팩 전용 수거함에 따로 배출해 주세요 [수거함이 없는 경우 묶어 종이류로 배출]

플라스틱류

꼭 이물질·물기제거 후 재활용품으로 배출

재질별로 분리하여 배출

- 음료 용기 > 온박지 제거
- 물티슈 > 캡 분리

기타

부착물을 제거한후 분리배출  
(부착물 > 종량제봉투, 본체 > 재활용품)

폐가전제품(대형/소형) 분리배출 방법(무상수거)

<b>대상품목</b>	<b>대형</b> 냉장고, 세탁기, 에어컨, TV, 자동판매기, 런닝머신, 복사기, 전기점수기, 공기청정기, 전자레인지, 식기세척기, 냉온정수기, 제습기 등	<b>소형</b> 전기밥솥, 청소기, 가습기, 노트북, 헤어드라이기, 선풍기, 다리미, 녹즙(믹서)기, 휴대폰(배터리 포함), 비데 등
<b>배출방법</b>	<b>사전 예약방법 (배출자 개별신청)</b> 1. 콜센터 전화: 1599-0903 [평일 08:00~18:00] 2. 인터넷홈페이지: <a href="http://www.15990903.or.kr">www.15990903.or.kr</a> 세트 품목: PC세트(본체+모니터), 오디오세트 / 소형가전은 5개 이상이 되어야 수거신청 가능	

**대형 폐기물** 전기장판 / 옥매트 / 조명기기 / 악기 / 전기안마의자 / 가구(장롱, 침대, 매트리스 등) **대형 폐기물로 지자체 개인별 신청**(문의는 해당 구 군청 청소관련부서)  
\*별도 처리수수료 부담





## 재활용품인 척하는 쓰레기 종량제 봉투에 버려주세요

### 1. 씻어도 이물질이 제거되지 않는 용기류

<p style="text-align: center; background-color: #f8766d; color: white; font-weight: bold;">치킨상자 속 기름종이</p> <p style="font-size: small;">이물질이 많이 묻어있고, 다른 재질과 혼합되어 재활용이 어려움</p>	<p style="text-align: center; background-color: #f8766d; color: white; font-weight: bold;">미세척 컵밥, 컵라면 용기류 등</p> <p style="font-size: x-small;">- 다른 재질과 혼합되어 재활용이 어려움 - 미세척된 컵라면 용기는 음식물이 제거되지 않아 재활용이 어려움</p>	<p style="text-align: center; background-color: #f8766d; color: white; font-weight: bold;">음식물이 제거되지 않은 마요네즈·케찹 등·기름 등</p> <p style="font-size: x-small;">제대로 씻고 말릴 경우 재활용 가능</p>
--	---	---

### 2. 오해하기 쉬운 분리배출 대상이 아닌 품목

<p style="text-align: center; background-color: #f8766d; color: white; font-weight: bold;">과일망, 과일포장재</p> <p style="font-size: x-small;">재활용이 어려움</p>	<p style="text-align: center; background-color: #f8766d; color: white; font-weight: bold;">깨진병, 판유리, 조명기구용 유리류</p> <p style="font-size: x-small;">깨진병, 판유리는 재활용이 어려움 ▷신문지에 싸서 버림</p>	<p style="text-align: center; background-color: #f8766d; color: white; font-weight: bold;">도자기류, 사기그릇</p> <p style="font-size: x-small;">재활용이 어려움▷불연성쓰레기로 배출</p>
<p style="text-align: center; background-color: #f8766d; color: white; font-weight: bold;">아이스팩</p> <p style="font-size: x-small;">고흡성수지 아이스팩은 재활용이 어려워 종량제 봉투로 배출 [전용수거함이 있는 경우 분리 배출]</p>	<p style="text-align: center; background-color: #f8766d; color: white; font-weight: bold;">보온보냉팩</p> <p style="font-size: x-small;">재활용이 어려움</p>	<p style="text-align: center; background-color: #f8766d; color: white; font-weight: bold;">문구류(볼펜, 샤프, 칫솔 등)</p> <p style="font-size: x-small;">다른 재질과 혼합되어 재활용이 어려움</p>
<p style="text-align: center; background-color: #f8766d; color: white; font-weight: bold;">CD/DVD, 고무장갑, 슬리퍼</p> <p style="font-size: x-small;">다른 재질과 혼합되어 재활용이 어려움</p>	<p style="text-align: center; background-color: #f8766d; color: white; font-weight: bold;">노끈</p> <p style="font-size: x-small;">노끈마다 재질이 다양해 구분이 어려우므로 재활용이 어려움</p>	<p style="text-align: center; background-color: #f8766d; color: white; font-weight: bold;">기저귀, 화장지</p> <p style="font-size: x-small;">재활용이 어려움</p>

자세한 내용은 **내손안의 분리배출앱** 을 참고해주세요

**2020 자원순환 실천플랫폼**  
**우리도 함께 합니다**



**지구를 위한 선택  
사실은 우리를 위한 실천**  
[www.recycling-info.or.kr/act4r/](http://www.recycling-info.or.kr/act4r/)

