

이 회보는 공문과 동일하므로 신속 정확히 처리



남하면 회보

제2023 - 19호
2023. 5. 10.(수)

본 회보는 일반 공문과 동일한 효력이 있으며 각종 행정 지시사항을 종합 시달함으로 공문서 감축과 소비절약 및 행정편익을 도모하는데 그 목적이 있으니 전 이장은 마을 방송 등을 통하여 주민들에게 널리 홍보하고 보관하여 주시기 바랍니다.

회 람

반 장	반 장	개발위원장	새마을지도자	이 장

행복이 남하도는 남하면
(www.namha.go.kr)

남하면 행정복지센터 전화번호

- | | |
|----------------------|--------------------|
| - 남 하 면 장 : 940-7700 | - 총무담당 : 940-7710 |
| - 행복복지담당 : 940-7720 | - 개발담당 : 940-7730 |
| - 경제산업담당 : 940-7740 | - F A X : 940-7709 |

이장회의 시간(오전 11:00, 행정복지센터 회의실)

☆ 회의일 : 첫째, 셋째주 수요일 ☆

☆ 등청일 : 둘째, 넷째주 수요일 ☆

〈차 례〉

□ 총무담당

1. 남하면 연중 동향보고 안내	1
2. 빈집을 활용한 마을호텔(경남별장) 조성 사업대상지 수요조사	1
3. 거창군 주민참여예산위원회 위원 모집 공고 안내	2
4. 2023년 청년 전세자금 대출이자 지원 홍보	3
5. 2023년도 사랑의 그린PC 보급 홍보	3
6. 암환자 의료비 지원사업 홍보	3
7. 2023년도 국가암검진 실시 홍보	4
8. 2023년 정보통신 보조기기 보급 안내	4
9. 통합보건지소 운영관련 홍보	4
10. 제15회 대한민국 청소년 트로트 가요제 개최	5
11. 거창군 6만인구 유지를 위한 지속적인 관심 당부	5

□ 행복복지담당

1. 청각장애인용 단독경보형감지기 보급 사업 안내	17
2. 2023년 찾아가는 자원봉사자 양성교육「우리는 마을복지활동가!」	17
3. 경로위안행사 마을별 추진 및 결과 제출 협조	17
4. 홀로어르신 일산화탄소 경보기 보급사업 추진	18
5. 2023년도 시청각장애인용TV 보급사업 안내	18
6. 2023년 경상남도 교육지원 바우처 신청·접수기간 연장 안내	18
7. 2023년 문화누리카드 신청 안내	18
8. 2023년 청년내일저축계좌(자산형성지원 통장사업) 모집 안내	19
9. 「행복이 남하도는 냉장고」 공유냉장고 운영	19
10. 복지사각지대 대상자 발굴 협조	20

□ 개발담당

1. 슬레이트 처리 지원사업 추가 접수 안내	25
2. 폐가전 무상방문수거 서비스 안내	25
3. 침수 예방 빗물받이 관리 협조 안내	25
4. 생애주기별 군민안전교육 안내	26
5. 풍수해보험 가입 안내	26
6. 재사용 아이스팩 나눔 안내	27
7. 황강취수장 설치사업 반대 홍보	27
8. 각종 건설공사 토지사용 승낙서 징구 요청	28
9. 2023년 영농기 대비 농업용수 확보 협조	28
10. 2023년 상반기 체납세 일제 정리 안내	28

□ 경제산업담당

1. 2023년 하반기 공공근로사업 참여자 모집 안내	36
2. 2023년 상반기 소 브루셀라 병 일제채혈 알림	36
3. 2023년 서울국제식품산업대전 견학 신청 안내	36
4. 2023년 하반기 지역 공동체 일자리 참여자 모집 안내	37
5. 4월 이상저온과 서리에 따른 산림작물 피해신고 안내	37
6. 2023년 저소득층 에너지효율개선사업 대상가구 지원신청	38
7. 제28회 농업인의 날 포상 대상자 추천	38
8. 2023년 농어가도우미 지원사업 추가 수요조사 실시	38
9. 2023년 가축방역 및 축산 위생 분야 지원사업 신청알림	39
10. 2024년 경관보전직불제 사업 수요조사 안내	40
11. 2024년도 산림소득 유통·가공분야 공모계획 알림	40
12. 2023년 청년농 2040 창업·투자 심층컨설팅 지원사업 2차 모집홍보	41
13. 2024년도 산림소득사업(임산물 생산단지 규모화) 공모	41
14. 행복이 남하 도는 행복택시 운영확대 알림	42
15. 2023년 향노화웰니스관광 전문인력양성과정 교육생모집 홍보	42
16. 2023년 벼 재배면적 감축협약 추진 안내	42
17. 2023년 기본형 공익직불제 준수사항 안내	43
18. 2023년 기본형 공익직불제 교육 이수 안내	44
19. 2023년 농작물재해보험 가입 안내	44
20. 2024년 가루쌀 전문 생산단지 육성사업 신청 안내	45
21. 2023년 과수분야 지원사업 추가 신청 안내	45
22. 2024년 특용작물시설현대화사업(버섯 등) 수요조사	45
23. 2023년 국산 밀 비축 계획 안내	46
24. 2023년 산불 예방 안내	46
25. 3무(無)농업실천농가 표찰 제작 수요조사	46
26. 2023년 경남농업기술원 ATEC주관 토마토 교육신청 안내	47
27. 2023년 농업 빅데이터 활용교육 안내	47
28. 「제4회 거창 아리미아 꽃 축제」 개최	48

총 무 담 당

1. 남하면 연중 동향보고 안내

(담당 : 이유라 940-7711)

행사·미담·수범사례·사건사고 등 마을에서 발생하는 전반적인 사항을 발생 즉시 알려주시기 바랍니다.

- 대 상
 - 주민여론 등 민심에 관한 사항 / 주요인사 등 내방
 - 마을, 단체 등 행사 / 사건·사고
- 시 기 : 수시(발생 즉시)
- 방 법 : 남하면 총무담당 연락(☎055-940-7710)

2. 빈집을 활용한 마을호텔(경남별장) 조성 사업대상지 수요조사

(담당 : 온누리 940-7714)

2024년 지방소멸대응기금 도 광역지원계정 투자사업으로 추진하는 “경남별장” 사업 참여를 위해 아래와 같이 빈집을 활용한 경남별장 사업대상지 수요를 조사하오니 많은 관심 부탁드립니다.

- 기 한 : 2023. 5. 16.(화) 까지
- 대상지역 : 한 개 마을 내 3개 이상 빈집 가능지역
 - ※ 재생부락 빈집의 경우 철거 등도 고려 가능
- 빈집대상 : 장기임대 계약 또는 매매 가능 빈집
- 선정조건 : 희망마을 주민 동의 필수(※ 외부인 출입, 방문객과 갈등 관련)
- 주요내용 : ① 빈 집활용 “경남별장” 인프라 조성
 - ② 지역체험 프로그램
 - ③ 지역소득창출 연계 사업 계획 수립·추진
 - ※ 운영주체 : 민간(단체) 위탁, 청년 등 특정한 위탁 등 검토
- 투자금액 : 연간 10억원 정도 / 3년 기준 30억원 규모 사업 추진
- 협조사항 : 사업대상지 발굴·추천
- 조사서식 : **【붙임1】** 참조

○ 사업절차

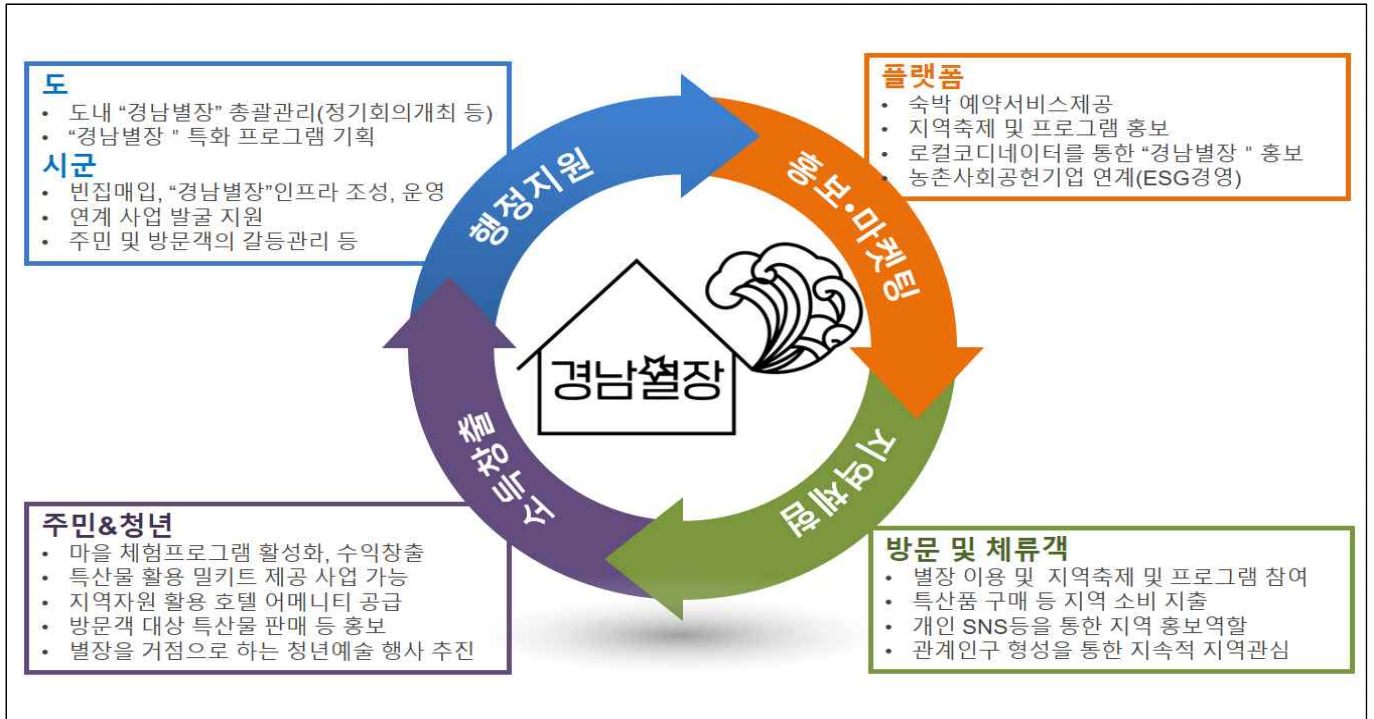

3. 거창군 주민참여예산위원회 위원 모집 공고 안내

(담당 : 이보배 940-7712)

「거창군 주민참여예산제 운영조례」 제9조에 따라 예산편성 등 예산과정에 주민참여를 활성화하고 재정운영의 투명성을 확보하기 위해 주민참여예산위원회 위원을 다음과 같이 모집하오니, 널리 홍보하여 주시기 바랍니다.

○ 모집인원 : 4명(청년계층 2, 취약계층 2)

분 야	인 원	대 상
청년 계층	2명 (남1, 여1)	청년계층(19세 이상 ~ 45세 이하, 1977. 4. 29. ~ 2004. 4. 28.), 관계 전문가 또는 관련 업계 종사자
취약 계층	2명 (남1, 여1)	취약계층, 관계 전문가 또는 관련 업계 종사자

○ 응모자격 : 공고일 현재 만19세 이상 거창군민, 거창군 소재 직장인

○ 접수기간 : 2023. 4. 28. ~ 5. 18.(20일간)

○ 접 수 처 : 거창군청 기획예산담당관 예산담당(055-940-3053)

○ 접수방법 : 방문, 우편, 이메일, 팩스

○ 제출서류 : 신청서, 자격요건 등 검증 동의서, 경력 및 활동 증명 서류

【붙임2】 참조

4. 2023년 청년 전세자금 대출이자 지원 홍보 [담당 : 온누리 940-7714]

청년 출산가정, 신혼부부, 전입세대 주거비 완화와 안정적 주거 생활 지원을 위한 ‘청년 전세자금 대출이자 지원계획’ 을 다음과 같이 안내하오니 널리 홍보하여 주시기 바랍니다.

- 신청기간 : 2023. 5. 1. ~ 5. 19. / 19일간
- 지원대상 : 공고일 현재 3개월 이상 거창군에 주소를 두고 거주하는 19세이상 ~ 45세 이하 청년으로 기준중위소득 180% 이하인 무주택자
- 지원내용 : 대출잔액의 1.5% 이내에서 지급하되, 당해연도 대출기간 남은 개월수에 따라 차등 지급
- 대상별 지원 최고금액(※지원내용이 중복될 경우 하나만 지원)

구분	출산가정	신혼부부	전입세대
최대 지원금액	150만원	100만원	50만원

- 홍보물 : 【붙임 3】 참조

5. 2023년도 사랑의 그린PC 보급 홍보 [담당 : 온누리 940-7714]

디지털 소외 계층을 대상으로 도 및 시군에서 수집한 중고 PC를 정비·보급하기 위한 2023년도 사랑의 그린PC 보급계획을 아래와 같이 안내하오니 보급 받고자 하는 주민이 신청할 수 있도록 널리 홍보하여 주시기 바랍니다.

- 신청기간 : 2023. 5. 1.(월) ~ 5. 26.(금)
- 신청대상 : 주소지가 거창군이고 ‘21. 1. 1. 이후에 사랑의 그린PC를 보급 받지 않은 정보 소외 계층(개인, 단체)
- 접수처
 - 거창군 행정과 정보화부서(☎055-940-3204)또는 남하면행정복지센터(방문, 우편, 팩스)
 - 경남바로서비스(<http://www.gyeongnam.go.kr/baro>)

6. 암환자 의료비 지원사업 홍보 [담당 : 온누리 940-7714]

암환자 의료비 지원사업을 다음과 같이 안내하오니 지역 주민들이 지원을 받을 수 있도록 널리 홍보하여 주시기 바랍니다.

- 기 간 : 연중
- 대 상 : 거창군 주소지를 둔 암환자 중 의료급여수급권자, 건강보험료 기준 해당자
 - * 건강보험료 기준
 - '22년 1월 : 직장가입자 110,100원 이하, 지역가입자 104,500원 이하
 - '23년 1월 : 직장가입자 117,000원 이하, 지역가입자 62,500원 이하
- 지원사업안내 : 【붙임4】 참조

7. 2023년도 국가암검진 실시 홍보

[담당 : 은누리 940-7714]

질병 부담을 낮추고 치료율을 높이기 위하여 주민들이 적극적으로 건강검진에 참여할 수 있도록 아래와 같이 국가 암검진을 실시하오니 널리 홍보하여 주시기 바랍니다.

- 검진대상 : 20세 이상 홀수년도 출생자
- 홍보물 : 【붙임5】 참조

8. 2023년 정보통신 보조기기 보급 안내

[담당 : 은누리 940-7714]

신체적, 경제적 여건으로 정보 접근 및 이용이 어려운 장애인 대상으로 정보통신 보조기기를 보급 지원하는 「2023년 정보통신보조기기 보급 계획」을 다음과 같이 안내하니, 보조기가 필요하신 분들이 신청할 수 있도록 널리 홍보하여 주시기 바랍니다.

- 신청기간 : 2023. 5. 8.(월) ~ 6. 23.(금)
- 신청서류 : 신청서, 활용계획서, 행정정보공동이용(동의)서 등
- 지원내용 : 제품가격*의 80% 지원(기초생활수급자, 차상위계층 90~95% 지원)
* 제품 : 125종(시각 66, 지체·뇌병변 22, 청각·언어 37) 【붙임6】참조
- 신청방법 : 방문, 우편, 홈페이지(at4u.or.kr) 접수
* 우편은 마감일까지 도착분에 한함
- 접수처 : 남하면행정복지센터, 거창군청 행정과 정보화담당(☎055-940-3203)

9. 통합보건지소 운영관련 홍보

[담당 : 은누리 940-7714]

2023년도 공중보건 의사 감축배치로 인한 통합보건지소 운영을 아래와 같이 안내하오니 널리 홍보하여 주시기 바랍니다.

- 변경내용
 - (당초) 보건소 1, 보건지소 11
 - (변경) 보건소 1, 보건지소 8
- 감소사유 : 여성 의사 비율상승, 의학전문대학원 편입, 현역선호 등 요인→
의과 공중보건 의사 3명 감소로 3개소 통합운영
- 진료요일 : 월, 목 / 남상면, 남하면 겸임 진료 ※남상면 : 화, 수, 금 진료

10. 제15회 대한민국 청소년 트로트 가요제 개최 (담당 : 온누리 940-7714)

제15회 대한민국 청소년 트로트 가요제가 아래와 같이 개최되오니 널리 홍보하여 주시기 바랍니다.

- 일 시 : 2023. 5. 20.(토) 18:00
- 장 소 : 거창스포츠파크 특설무대
- 내 용 : 초대가수 공연 및 본선 진출자 경연대회
- 시간계획

공연시간	소요시간	내 용	비고
18:00 ~ 19:30	90분	1부 초대가수 공연	
19:30 ~ 21:30	120분	2부 최대가수 공연, 본선 진출자 경연 대회	

- 홍 보 물 : 【붙임 7】 참조

11. 거창군 6만인구 유지를 위한 지속적인 관심 당부 (담당 : 온누리 940-7714)

거창군 6만명 인구 유지와 남하면 1천4백명 인구 유지를 위해 이장님들의 지속적인 관심 부탁드립니다.

- 추진기간 : 2023. 1. ~ 12.
- 추진목표 : 거창군 6만, 남하면 1천400명 유지
- 전입대상
 - 마을에 이사 후 전입신고를 하지 않고 거주하는 주민
 - 실거주자 중 타지역에 주소를 두고 있는 주민
 - 귀농·귀촌 의사가 있는 타지역 주민
- ※ 마을별 임대 및 매매 가능한 빈집 현황 공유 : 개발담당(☎055-940-7732)

【붙임1 : “경남별장” 사업대상지 조사 서식】

“경남별장” 사업대상지 조사 서식

대 상 지	거창군 00읍면 00리 일원 00마을 내	
	위치도	마을현황 등
빈집정보 (3개소 이상)	빈집(유휴시설) 현황 기재	
	1번 빈집(유휴시설) 사진 대지	2번 유휴시설 사진 대지
	주 소	00읍면 00길 12-34
	소 유 자	
	용도지역	
	사업방식	매입 /장기무상임대(10년)/기타 등
	애로사항	지적도면 불일치 등
	향후계획	

【붙임2 : 거창군 주민참여예산위원회 위원 모집 공고 안내】

[접수번호 : (접수일시 : 2023. . . :)]

거창군 주민참여예산위원회 위원 신청서

성 명	(한글)	생년월일	성별	남, 여
	(한자)	E-mail		
주 자 택 소	택	우편번호()		
	근무처 (학교)	우편번호()		
연 락 처	휴대폰)	자택)		
직 업	※ 학생이 아닌 경우 현 근무지, 직위 등 구체적으로 기재해 주시기 바랍니다.			
주요경력 및 활동사항, 신청동기	※ 근무경력, 활동내역 등 주요내용으로 요약 작성해 주시기 바랍니다.			
취약계층	분야()			
참여를 희망하는 분과위원회	기획보건사업소	행정복지	경제산업	농업
	※ 참여 희망분과 해당 칸에 1지망, 2지망 표기(희망을 우선하되, 임의 배정될 수 있음)			
거창군 내 위원회 소속 확인	소속 위원회명			
	거창군 내 4개 이상의 위원회에 위촉되지 않았음을 서약하며, 4개 이상의 위원회에 위촉된 사실이 확인 될 시 위촉을 취소함에 동의합니다. <input type="checkbox"/> 동의			
개인정보 취급동의	개인정보 보호법 제15조(개인정보의 수집·이용)에 따라 본인의 개인 정보를 위원 선정 목적에 제공할 것을 동의합니다. <input type="checkbox"/> 동의			

위 본인은 거창군 주민참여예산위원회 위원으로 참여하고자 신청합니다.

2023. . . .

신청인 : (서명)

거창군수 귀하

자격요건 등 검증 동의서

본인은 거창군 주민참여예산위원회 위원 신청자로서 거창군에서 실시하는 위원 자격요건 또는 기타 제출 자료의 진위여부 검증 등을 위한 확인서 발급(조회)에 동의하며, 「개인정보보호법」등에 의해 보호되고 있는 본인에 관한 각종 개인정보자료를 같은 법 제15조 등의 규정에 따라 제공하는데 동의합니다.

※ 비 동의 시 위원신청 불가

<개인정보 수집 및 이용 안내>

- 수집·이용목적 : 거창군 주민참여예산위원회 구성 시 수집·활용
- 수집항목 : 성명, 생년월일, 성별, 주소, 직업, 직위, 연락처(주택, 직장, 휴대전화, e-mail),
취약계층 여부, 참여희망분과, 주요경력 및 활동사항, 신청동기 및 다짐 등
- 보유·이용기간 : 위원 응모신청일로부터 위원 임기 만료일까지

2023. . .

성 명 : (서명 또는 날인)

생년월일 : . . .

거창군수 귀하



청년 전세자금 대출이자 지원 사업 안내



신청기간 2023. 5. 1. (월) ~ 5. 19.(금)

지원대상

공고일 현재 3개월 이상 거창군에 주소를 두고 거주하는
19세 이상 ~ 45세 이하 청년으로 기준 중위소득 180% 이하인 무주택자

지원내용

주택 전세 자금의 대출 잔액의 1.5% 이내에서 지급하되,
대출 기간 남은 개월수에 따라 차등 지급.

신청방법

주소지 읍면 행정복지센터 방문신청

문의처

인구교육과 청년정책담당
055)940-8818



거창군 홈페이지 고시 공고란에서
더 자세한 내용을 확인할 수 있습니다

【붙임4 : 암환자 의료비 지원 사업 안내】

[암환자 의료비 지원 사업 안내]

- 기 간 : 연중
- 대 상 : 거창군에 주소지를 둔 암환자 중 의료급여수급권자, 건강보험료 기준 해당자
 - *건강보험료 기준
 - '22년 1월 : 직장가입자 110,100원 이하, 지역가입자 104,500원 이하
 - '23년 1월 : 직장가입자 117,000원 이하, 지역가입자 62,500원 이하
- 성인
 - 의료급여수급권자, 차상위본인부담경감대상자(C, E) : 당연선정
 - 건강보험료 기준 해당자 : 2021. 6. 30.까지 국가암검진 수검 후 만 2년 이내에 5대 암을 진단 받은 자 또는 2021. 6. 30.까지 폐암을 진단받은 자
- 소아(만 18세 미만인 자)
 - 의료급여수급권자, 차상위본인부담경감대상자(C, E) : 당연선정
 - 건강보험가입자 : 환자가구의 소득·재산 기준이 사업 기준에 적합한 자
 <2023년 소아 암환자 지원 대상자 선정 소득 기준>

(단위 : 원)

1인	2인	3인	4인	5인	6인	7인	8인
2,493,470	4,147,386	5,321,779	6,481,157	7,596,826	8,673,577	9,729,018	10,784,459

<2023년 소아 암환자 지원 대상자 선정 재산 기준>

(단위 : 원)

1인 가구	2인 가구	3인 가구	4인 가구	5인 가구	6인 가구	7인 가구	8인 가구
221,795,453	261,457,698	289,620,604	317,423,424	344,178,072	369,999,453	395,309,784	420,620,115

- 신청방법 : 진단서, 진료비 영수증, 통장사본 등 서류를 구비하여 보건소 방문 신청
- 지원내용

구 분		지원기간	지원암종	지원 한도	지원범위
성인	건강보험가입자	연속 3년	6대암	급여 본인일부부담금 200만원	-암 치료관련 의료비 (약제비, 수술비 등)
	의료급여수급권자 차상위본인부담 경감대상자(C, E)	연속 3년	전체암종 (미상 신생물 일부 제외)	300만원	
	소아	만 18세까지		-백혈병 : 3,000만원 -기타 : 2,000만원	

- ※ 타 국가 지원사업 중복 수령 금지(재난적의료비지원사업, 긴급지원사업 등)
- ※ 전년도 의료비부터 소급지원 가능(해당 연도 지원 기준 충족 시)

【붙임5 : 2023년 국가 암검진 안내】

2023년 국가 암검진 안내

1. 대 상 : 흡수년도 국가 암검진 대상자

암 종	검진대상	검진주기	검진방법
위암	만 40세 이상 남녀	2년	위내시경검사
간암	만 40세 이상 남녀로 간암 발생 고위험군 대상자	6개월	복부초음파 혈청태아단백검사
대장암	만 50세 이상 남녀	1년	분변잠혈검사
유방암	만 40세 이상 여성	2년	유방 촬영
자궁경부암	만 20세 이상 여성	2년	자궁경부세포검사
폐암	만 54세 이상 74세 이하 남녀 중 고위험군 대상자	2년	저선량 흉부 CT검사

*간암발생고위험군 : 간경변증, B형 간염 항원 양성, C형 간염 항체 양성, B형 또는 C형 간염 바이러스에 의한 만성 간질환 환자

*폐암발생고위험군 : 30갑년이상의 흡연력을 가진 흡연자(하루 평균 담배소비량(갑)×흡연기간(년))

2. 관내 암 검진 기관

검진기관	위암	간암	대장암	유방암	자궁경부암	폐암
적십자병원	○	○	○	○	○	
서경병원	○	○	○	○	○	
성은효요양병원	○	○	○	○	○	
박내과의원	○	○	○			
신내과의원	○	○	○			
신&속내과의원	○	○	○	○	○	
거창종합내과의원	○	○	○	○	○	
거창삼성내과의원	○	○	○			
중앙메디컬병원	○	○	○	○	○	

※신내과, 신&속내과, 박내과는 보건소 대변통 사용불가→검진기관 대변통 이용!

3. 지원 내용(2022년 11월 기준 보험료)

가. 의료급여수급권자 및 건강보험가입자 중 하위 50% : 무료

※직장 : 114,500원 이하, 지역 : 61,000원 이하

나. 건강보험가입자 중 상위 50% : 검진비 90% 지원

* 일부 비급여 비용 제외

4. 문의 : 국민건강보험공단 1577-1000

【붙임6 : 정보통신 보조기기 제품】

■ 시각 66개 | 지체·뇌병변 21개 | 청각·언어 38개

유형	품목	제품명	납품업체	심층 상담	제품가격	개인부담금(원)		AS 기간
						기초수급 차상위	일반	
시각	독서확대기	다빈치 Pro	바투비전	해당	4,490,000	274,500	898,000	24개월
	독서확대기	머린 엘리트 Pro	바투비전	해당	5,250,000	312,500	1,050,000	24개월
	독서확대기	아미고 HD	바투비전	해당	1,700,000	135,000	340,000	24개월
	독서확대기	페블 HD	바투비전		790,000	79,000	158,000	12개월
	기타	레티사 디스플레이2	카카 에프이아이 코리아	해당	3,593,000	229,650	718,600	12개월
	광학문자판독기	소리안썬더(Sorian Thunder)	㈜어니스트비전	해당	3,780,000	239,000	756,000	24개월
	독서확대기	메조(Mezzo)	㈜어니스트비전	해당	3,450,000	222,500	690,000	24개월
	독서확대기	베오(Veo)	㈜어니스트비전	해당	3,580,000	229,000	716,000	24개월
	독서확대기	소리안탭 10.1(Sorian Tab)	㈜어니스트비전	해당	2,700,000	185,000	540,000	24개월
	인터페이스	소리안모바일 S/W	㈜어니스트비전		730,000	73,000	146,000	12개월
	점자정보 단말기	뉴포트브레일	㈜어니스트비전	해당	5,500,000	325,000	1,100,000	24개월
	광학문자판독기	소리안썬더2	㈜어니스트비전	해당	5,100,000	305,000	1,020,000	24개월
	독서확대기	소리안탭2	㈜어니스트비전	해당	3,700,000	235,000	740,000	24개월
	화면낭독S/W	센스원 베이직	㈜엑스비전테크놀로지	해당	2,900,000	195,000	580,000	24개월
	화면낭독S/W	센스리더 베이직	㈜엑스비전테크놀로지		350,000	35,000	70,000	12개월
	화면낭독S/W	센스리더 더 넥스트	㈜엑스비전테크놀로지		985,000	98,500	197,000	12개월
	화면낭독S/W	업그레이드용 센스리더(P2N)	㈜엑스비전테크놀로지		300,000	30,000	60,000	12개월
	화면낭독S/W	업그레이드용 센스리더(B2N)	㈜엑스비전테크놀로지		600,000	60,000	120,000	12개월
	점자정보 단말기	한소네6	㈜셀바스헬스케어	해당	5,800,000	340,000	1,160,000	24개월
	점자정보 단말기	한소네6 미니	㈜셀바스헬스케어	해당	5,000,000	300,000	1,000,000	24개월
	점자정보 단말기	한소네U2 쿼터	㈜셀바스헬스케어	해당	5,390,000	319,500	1,078,000	24개월
	점자디스플레이	큐브레일	㈜셀바스헬스케어	해당	3,900,000	245,000	780,000	24개월
	독서확대기	캔디6	㈜셀바스헬스케어		990,000	99,000	198,000	12개월
	독서확대기	센스뷰비전	㈜셀바스헬스케어	해당	3,300,000	215,000	660,000	24개월
	독서확대기	센스뷰비전 프로	㈜셀바스헬스케어	해당	3,900,000	245,000	780,000	24개월
	독서확대기	매그니링크	㈜셀바스헬스케어	해당	4,400,000	270,000	880,000	24개월
	광학문자판독기	노바캠리더	㈜셀바스헬스케어	해당	3,600,000	230,000	720,000	24개월
	광학문자판독기	올캠 마이리더 SE	㈜셀바스헬스케어	해당	3,900,000	245,000	780,000	24개월
	광학문자판독기	올캠 리드	㈜셀바스헬스케어	해당	2,200,000	160,000	440,000	24개월
	데이지플레이어	책마루3	㈜셀바스헬스케어		990,000	99,000	198,000	12개월
	기타	강한손 안마사랑	주식회사 엠브이아이	해당	5,100,000	305,000	1,020,000	24개월
	독서확대기	강한손 이지스 울트라	주식회사 엠브이아이	해당	5,400,000	320,000	1,080,000	24개월
	광학문자판독기	강한손 보이고	주식회사 엠브이아이	해당	4,700,000	285,000	940,000	24개월

유형	품목	제품명	납품업체	심층 상담	제품가격	개인부담금(원)		AS 기간
						기초수급 차상위	일반	
시각	무선신호기	강한손 티티	주식회사 엠브이아이		650,000	65,000	130,000	12개월
	무선신호기	스마트신호기	케어라이프코리아(주)		420,000	42,000	84,000	12개월
	터치모니터	강한손 확대 터치모니터 32인치	주식회사 엠브이아이		980,000	98,000	196,000	12개월
	인터페이스	오르빗 라이터	주식회사 엠브이아이		500,000	50,000	100,000	12개월
	독서확대기	아이러뷰 13 FULL HD	(주)씨앤피	해당	3,380,000	219,000	676,000	24개월
	독서확대기	아이러뷰 16 프리미엄 (아이러브 퍼블릭 16인치 모델)	(주)씨앤피	해당	3,880,000	244,000	776,000	24개월
	독서확대기	아이러뷰 MAX 프리미엄 (아이러브 퍼블릭)	(주)씨앤피	해당	3,880,000	244,000	776,000	24개월
	독서확대기	디지털 XL FHD 12	(주)헨디인터내셔널	해당	1,950,000	147,500	390,000	24개월
	독서확대기	베리오 디지털 FHD 16T	(주)헨디인터내셔널	해당	3,200,000	210,000	640,000	24개월
	독서확대기	익스플로8HD	(주)헨디인터내셔널	해당	1,650,000	132,500	330,000	24개월
	독서확대기	컴팩7HD	(주)헨디인터내셔널	해당	1,650,000	132,500	330,000	24개월
	독서확대기	컴팩10HD	(주)헨디인터내셔널	해당	2,000,000	150,000	400,000	24개월
	독서확대기	클로버10HD	(주)헨디인터내셔널	해당	1,750,000	137,500	350,000	24개월
	독서확대기	클로버Book Pro	(주)헨디인터내셔널	해당	3,300,000	215,000	660,000	24개월
	독서확대기	프로디지털넥트12	(주)헨디인터내셔널	해당	3,650,000	232,500	730,000	24개월
	독서확대기	루비5XL HD	(주)헨디인터내셔널		1,300,000	130,000	260,000	24개월
	독서확대기	루비10 HD	(주)헨디인터내셔널	해당	2,000,000	150,000	400,000	24개월
	독서확대기	리빌16	(주)헨디인터내셔널	해당	3,350,000	217,500	670,000	24개월
	독서확대기	베리오 디지털 FHD 22T	(주)헨디인터내셔널	해당	3,300,000	215,000	660,000	24개월
	독서확대기	익스플로5 HD	(주)헨디인터내셔널		1,150,000	115,000	230,000	24개월
	독서확대기	익스플로12 HD	(주)헨디인터내셔널	해당	2,200,000	160,000	440,000	24개월
	독서확대기	컴팩6 HD	(주)헨디인터내셔널	해당	1,650,000	132,500	330,000	24개월
	독서확대기	클로버6 HD	(주)헨디인터내셔널		1,300,000	130,000	260,000	24개월
	독서확대기	클리어뷰 C 24 HD	(주)헨디인터내셔널	해당	3,700,000	235,000	740,000	24개월
	터치모니터	24인치 멀티확대 터치모니터	(주)핑키밍키		630,000	63,000	126,000	12개월
	터치모니터	27인치 멀티확대 터치모니터	(주)핑키밍키		830,000	83,000	166,000	12개월
	인터페이스	마이원 모바일 S/W (My one mobile S/W)	주식회사 넥스트지		730,000	73,000	146,000	12개월
	터치모니터	24인치 화면 확대 터치 모니터	(재)파라다이스복지재단		600,000	60,000	120,000	12개월
	터치모니터	27인치 화면 확대 터치 모니터	(재)파라다이스복지재단		830,000	83,000	166,000	12개월
	광학문자판독기	올캠-마이아이 안경형리더	(재)파라다이스복지재단	해당	4,600,000	280,000	920,000	24개월
	점자출력기	식스닷(점자라벨메이커)	(주)오버플로우		1,290,000	129,000	258,000	24개월
	독서확대기	플로워 워크	(주)오버플로우	해당	3,600,000	230,000	720,000	24개월
	화면확대S/W	플로워 리더	(주)오버플로우		1,400,000	140,000	280,000	24개월
	독서확대기	플로워 탭	(주)오버플로우	해당	4,000,000	250,000	800,000	24개월

유형	품목	제품명	납품업체	심층 상담	제품가격	개인부담금(원)		AS 기간
						기초수급 차상위	일반	
지체/ 노병년	터치모니터	24인치모니터 LED TV	㈜핑키밍키		630,000	63,000	126,000	12개월
	터치모니터	27인치모니터 LED TV	㈜핑키밍키		830,000	83,000	166,000	12개월
	특수마우스	EA-1 특수마우스	케어라이프코리아(주)		600,000	60,000	120,000	12개월
	특수마우스	EA-2 특수마우스	케어라이프코리아(주)		900,000	90,000	180,000	12개월
	특수마우스	친 플러스 마우스	케어라이프코리아(주)		1,400,000	140,000	280,000	24개월
	특수마우스	립스틱 마우스	케어라이프코리아(주)	해당	2,500,000	175,000	500,000	24개월
	특수마우스	엔에이블리조이스틱	케어라이프코리아(주)		570,000	57,000	114,000	12개월
	특수마우스	엔에이블리트랙볼	케어라이프코리아(주)		522,000	52,200	104,400	12개월
	특수마우스	큐하조노 마우스	케어라이프코리아(주)	해당	3,000,000	200,000	600,000	24개월
	특수마우스	인테그라마우스플러스	월비	해당	3,600,000	230,000	720,000	24개월
	특수마우스	헤드마우스나노세트	월비	해당	2,600,000	180,000	520,000	24개월
	특수마우스	조이스틱마우스(조우스+)	월비	해당	2,800,000	190,000	560,000	24개월
	무선신호기	스마트지킴이2	네오시스 주식회사		300,000	30,000	60,000	12개월
	터치모니터	27인치 멀티터치모니터	(재)파라다이스복지재단		830,000	83,000	166,000	12개월
	터치모니터	24인치 멀티터치모니터/TV	(재)파라다이스복지재단		600,000	60,000	120,000	12개월
	특수키보드	키보드&키가드	(재)파라다이스복지재단		95,000	9,500	19,000	12개월
	특수마우스	손가락 마우스	(재)파라다이스복지재단		200,000	20,000	40,000	12개월
	특수마우스	턱 마우스	(재)파라다이스복지재단		332,000	33,200	66,400	12개월
	특수마우스	안경마우스2-스위치 5종 택1(바이트,손가락,발,압력,필로우)	(재)파라다이스복지재단		900,000	90,000	180,000	12개월
	특수마우스	안경마우스2-터치, 센서, 스위치 택1	(재)파라다이스복지재단		950,000	95,000	190,000	12개월
특수마우스	안경마우스2-호흡스위치	(재)파라다이스복지재단		1,050,000	105,000	210,000	24개월	

유형	품목	제품명	납품업체	심층 상담	제품가격	개인부담금(원)		AS 기간
						기초수급 차상위	일반	
청각 / 언어	의사소통보조기기	보이스탭	(주)샤크로		770,000	77,000	154,000	24개월
	의사소통보조기기	보이스탭 PRO	(주)샤크로		970,000	97,000	194,000	24개월
	언어훈련S/W	소리자람(for Pad)	(주)샤크로		940,000	94,000	188,000	24개월
	의사소통보조기기	마이토키스마트	(주)리드스피커코리아		800,000	80,000	160,000	12개월
	언어훈련S/W	한글잼잼	(주)리드스피커코리아		960,000	96,000	192,000	12개월
	영상전화기	스마트비쥬폰 SMV-3000	(주)샘물정보통신		730,000	73,000	146,000	12개월
	영상전화기	스마트비쥬폰 올인원	(주)샘물정보통신		950,000	95,000	190,000	12개월
	무선신호기	무선호출기 비쥬콜	(주)샘물정보통신		550,000	55,000	110,000	12개월
	영상전화기	씨토크 영상스크린폰	(주)씨토크커뮤니케이션즈		990,000	99,000	198,000	12개월
	의사소통보조기기	드림폰	(주)씨와이디정보기술		990,000	99,000	198,000	12개월
	의사소통보조기기	드림폰2.0	(주)씨와이디정보기술		1,320,000	132,000	264,000	24개월
	언어훈련S/W	스피치미러	(주)클루소프트		980,000	98,000	196,000	12개월
	언어훈련S/W	스피치미러탭	(주)클루소프트	해당	1,800,000	140,000	360,000	24개월
	의사소통보조기기	키즈보이스스마트	유비큐판매(주)		880,000	88,000	176,000	12개월
	의사소통보조기기	키즈보이스원도우	유비큐판매(주)		880,000	88,000	176,000	12개월
	음성증폭기	엔사운드(Nsound) 목걸이형	(주)건용아이비씨		920,000	92,000	184,000	12개월
	음성증폭기	엔사운드 넥루프 (Nsound Neck-Loop)	(주)건용아이비씨		920,000	92,000	184,000	12개월
	의사소통보조기기	소보로 탭 라이트	(주)소리를보는통로		900,000	90,000	180,000	12개월
	기타	티애플N	주식회사 허브티	해당	2,200,000	160,000	440,000	24개월
	기타	히어링스톤	주식회사 허브티		980,000	98,000	196,000	12개월
	기타	메시지스톤 에듀	주식회사 허브티	해당	2,300,000	165,000	460,000	24개월
	언어훈련S/W	AiD (에이드)	주식회사 허브티		980,000	98,000	196,000	12개월
	언어훈련S/W	AiD PLUS (에이드 플러스)	주식회사 허브티	해당	1,950,000	147,500	390,000	24개월
	의사소통보조기기	위드톡	(주)핑키밍키		870,000	87,000	174,000	12개월
	언어훈련S/W	언어 인지,수리력 향상프로그램세트	(주)핑키밍키		900,000	90,000	180,000	12개월
	무선신호기	네비게이션 신호기 세트	케어라이프코리아(주)		980,000	98,000	196,000	12개월
	무선신호기	소리알리미	케어라이프코리아(주)		690,000	69,000	138,000	12개월
	음성-문자 변환 스마트안경	씨사운드 세트	엑스퍼트아이엔씨(주)	해당	1,900,000	145,000	380,000	24개월
	언어훈련S/W	모모야 모모 언어훈련 PAD	(주)에듀엔젤		790,000	79,000	158,000	12개월
	의사소통보조기기	티키타노트 톡	(주)에어사운드	해당	4,000,000	250,000	800,000	24개월
	의사소통보조기기	티키타노트 탭	(주)에어사운드	해당	2,000,000	150,000	400,000	24개월
	의사소통보조기기	한뼘상황중심AAC	유)함깨검는발달연구소		960,000	96,000	192,000	12개월
	언어훈련S/W	언어훈련을 위한 SW K-SWITH	주식회사 여우		720,000	72,000	144,000	12개월
	언어훈련S/W	언어 인지 재활프로그램팩-Home	주식회사 여우		990,000	99,000	198,000	12개월
	언어훈련S/W	여우 언어-인지 훈련 패키지	주식회사 여우		1,320,000	132,000	264,000	12개월
	음성증폭기	로저 온 iN & 수신기 세트	(유)소노바코리아	해당	2,200,000	160,000	440,000	24개월
	무선신호기	청각장애인 편의 기기 KIT	(주)아름다운 손짓	해당	1,520,000	126,000	304,000	24개월

※ 상담에 해당하는 경우 해당 지자체에서 방문상담을 요청 및 실시할 수 있으며 이에 반드시 응해야 함
 ※ 개인부담금 추가 지원(50%)은 기초생활수급자 또는 차상위계층 장애인에 해당

【붙임7 : 트로트가요제 포스터】

제15회
2023대한민국 청소년
트로트가요제
in 거창

2023. 5. 20. (토) 1부 18:00 / 2부 19:30
거창스포츠파크 특설무대

MC 박남준 MC 황기

초대가수

박남정 진시현 서지오 요요미 최시라 이정연 최정
 황소연 김수연 손연아 한 불 손연희 나현제 최연실 김은주 신정희

본선진출자

이태은 1부 신현국 2부 도유민 2부 김이현 2부 진수유 2부 후성정 2부 미세호 2부 최지혜 2부 박기훈 2부 박희진 2부

경이아트홀오케스트라

주최 | 🇸🇰 한국연예예술인총연합회 주관 | 🇸🇰 한국연예예술인총연합회 경남지회 🇸🇰 한국예총경상남도연합회 🇸🇰 한국예총 거창지회
 후원 | 🇸🇰 문화체육관광부 🇸🇰 거창군 🇸🇰 거창군의회 🇸🇰 거창연예예술인협회

1. 청각장애인용 단독경보형감지기 보급 사업 안내

[담당 : 김태림 940-7723]

- 내 용 : 화재발생 시 청각장애인의 인명 및 재산피해를 예방하기 위한 청각장애인용 단독경보형감지기 보급
- 대 상 : 군내 청각장애인 876명 중 120명 내외 선정
(중증도가 심한 대상 우선 선정)
 - ※ 공동주택 거주자(연립주택, 다세대주택, 아파트 등) 제외
- 신청기한 : 2023. 5. 26.(금)까지
- 신청방법 : 행복복지담당 문의 및 방문 신청
- 협조사항 : 사업 홍보 및 해당 대상자 신청 안내

2. 2023년 찾아가는 자원봉사자 양성교육 「우리는 마을복지활동가」

[담당 : 김태림 940-7723]

- 기 간 : 2023. 5. ~ 12.
 - ※ 교육신청기한 : 23. 5. 12.(금), 읍면별 1회 이상 참여
- 참석대상 : 마을이장, 지역사회보장협의체 위원, 주민자치회 위원, 마을복지 활동에 관심 있는 주민 등
- 장 소 : 장소 선정 가능
- 내 용 : 마을복지 실현을 위한 찾아가는 자원봉사자 활동 교육
- 교육제공 : 거창군자원봉사센터

3. 경로위안행사 마을별 추진 및 결과 제출 협조 [담당 : 김태림 940-7723]

- 기 간 : 2023. 4. 24. ~ 5. 31.
- 대 상 : 관내 20개 마을
- 협조사항
 - 마을별 자체 행사 추진
 - 경로 잔치 후 영수증 및 사진 제출
 - 보조금 전용계좌와 연결된 체크카드 사용
불가피하게 현금 지출 할 경우 계좌이체로 하되 반드시 입금확인증
 - 거래내역서(현금영수증, 세금계산서 등) 첨부, 간이영수증금지
 - 일정 또는 장소 변경 시 행복복지담당(☎940-7723)으로 변경 보고

4. 홀로어르신 일산화탄소 경보기 보급사업 추진 [담당 : 김태림 940-7723]

- 기 간 : 2023. 5. 30.(화)
- 지원대상 : 만 65세 이상 홀로어르신
- 지원내용 : 일산화탄소 경보기 설치(남하면 20대)
- 신청접수 : 남하면사무소 행복복지담당

5. 2023년도 시청각장애이용TV 보급사업 안내 [담당 : 김태림 940-7723]

- 기 간 : 2023. 5. 2.(화) ~ 5. 26.(금)
- 대 상 : 보건복지부 등록 시각, 청각장애인 또는 국가보훈처 등록
눈, 귀 상이등급자 (2017 ~ 2022년 수혜자 제외)
- 방 법 : 남하면사무소 방문 접수(종이 신청서 필수) 또는 홈페이지 신청
(본인 명의 휴대폰 번호 필요)
- 내 용 : 시각, 청각장애인이 편리하게 방송을 시청할 수 있도록 맞춤형TV 보급
- 주 의
 - 연령, 소득수준 등 우선순위 따라 선정 후 보급
 - 신청자 모두에게 보급되는 것이 아님

6. 2023년 경상남도 교육지원 바우처 신청·접수기간 연장 안내 [담당 : 박진수 940-7721]

- 신청기간
 - 당초 신청기간 : 2023. 2. 13. ~ 2023. 4. 28.
 - 변경 신청기간 : 2023. 2. 13. ~ 5. 26.(금) ※ 28일간 연장
- 대 상 : 기준 중위소득 70%이하 가구 초·중·고 학생
- 사용기간 : 2023. 2. 13. ~ 11. 30.
- 지원내용 : 도서 및 학습물품 구입, 온라인 강의 수강에 사용(10만원)

7. 2023년 문화누리카드 신청 안내 [담당 : 박진수 940-7721]

- 신청기간 : 2023. 2. 1. ~ 2023. 11. 30.
- 대 상 : 기초생활수급자·차상위 중 2017. 12. 31.일 이전 출생자
 - ※ 22년도 발급자 중 수급자격 유지하는 경우 : 자동재충전(신청불필요)
 - ※ 자동재충전 : 2022년 문화누리카드 발급자가 수급자격 유지 시, 별도의 신청 절차 없이
자동으로 2023년 지원금(11만원)을 개인의 문화누리카드로 지급
- 사용기간 : 카드 발급일 ~ 2023.12.31.(일)
- 사용가능 업종 및 품목 : 【붙임1】
- 관내 가맹점 등록현황 : 【붙임2】 , 【붙임3】

8. 2023년 청년내일저축계좌자산형성지원 통장사업 모집 안내

[담당 : 김태림 940-7723]

- 신청기간 : 2023. 5. 1.(월) ~ 5. 26.(금)
- 신청방법 : 남하면사무소 방문신청
- 내 용

구 분	모집일정	차상위 이하	차상위 초과
모집인원	5. 1. ~ 5. 26.	30명	20명
연령		만15세이상~만39세이하	만19세이상~만34세이하
가구소득		기준 중위소득50%이하 (1인 1,038,946원)	기준 중위소득50% ~ 100%이하
근로기준		근로·사업소득 발생	월50만원초과 ~ 월220만원이하
가구재산		농어촌 1.7억원 이하	
본인저축액(월)		10만원이상(최대50만원)	10만원이상(최대50만원)
지원액		30만원+대상자별추가지원금	10만원

9. 「행복이 남하도는 냉장고」 공유냉장고 운영

[담당 : 서현욱 940-7722]

- 공유냉장고란?
 - 이웃과의 음식나눔을 통해 음식물이 필요한 이웃과 정을 나누고, 어려운 이웃을 지역에서 스스로 돌볼 수 있는 환경을 조성하고자 하는 사랑 나눔 공유프로젝트
- 장 소 : 면사무소 1층
- 이용대상 : 전 면민
- 사업내용
 - 물품기부 및 나눔 : 누구나 식료품 및 생활용품을 기부하고 지역주민 모두 무료로 이용가능
 - 공유가능 물품 : 과일, 채소 및 식재료, 반찬류, 가공품, 냉동식품, 빵, 간식류 등
 - 공유불가 물품 : 주류, 약품류, 불량식품, 쉽게 변질되는 식품 등

10. 복지사각지대 대상자 발굴 협조

[담당 : 서현옥 : 940-7722]

- 발굴기간 : 연중
- 발굴주체 : 복지이장, 지역사회보장협의체 위원, 각 기관단체, 자원봉사자 등
- 복지사각지대 발굴대상
 - 코로나19등으로 인한 소득감소, 실직, 휴업, 폐업 등 생계곤란가구
 - 빚이나 신용문제로 어려움을 겪는 금융 취약 가구
 - 겨울철 전기, 가스, 연탄 등 난방에 어려움을 겪고 있는 가구
 - 쪽방, 고시원, 여인숙 등에서 사는 주거 취약 가구
 - 독거 어르신, 장애인, 취약아동 등 돌봄 취약 가구

【붙임1 : 가맹점 등록 가능 업종 및 품목】

대분류	중분류(장르)	소분류	업종 및 품목
문화	도서	도서	도서, 중고도서, 전자책, 만화콘텐츠, 신문 * 쇼핑센터/백화점/마트 내 서점은 도서공연비 소득공제 전용 단말기가 설치된 사업장만 가능
	음악	음악	음반, 음원콘텐츠, 악기(악기부속품)
	영상	영화	영화, 영상콘텐츠(OTT 서비스 등)
		TV	케이블TV, 위성방송
	공연	공연	공연(공연장, 극단, 예술단, 공연기획사, 아트홀)
	미술	전시	전시(미술관, 박물관, 화랑, 비엔날레), 미술품
		공예	공예품, 문구(화방, 문구점), 표구
		사진관	사진촬영, 사진인화
문화체험	문화체험	문화체험(공방, 지자체 문화센터, 공공서비스사이트 등), 온라인취미클래스, 한복대여, VR체험, 드론체험 , 방탈출체험, 유·청소년 직업체험 등	
문화일반	문화일반	결제대행사(PG사)	
관광	교통수단	철도	철도(KTX, SRT, 무궁화호 등)
		시외/고속버스	시외버스, 고속버스, 공항리무진(시외운행)
		국내항공	항공사
		여객선	여객선
		렌터카	렌터카, 전세버스
	여행사	여행사	여행사
	관광지	관광명소	국립공원, 사적지, 시티투어, 케이블카, 모노레일, 기념관, 과학관, 천문대, 동굴, 영화(드라마) 촬영장, 산업관광지
		휴양림/캠핑장	휴양림, 캠핑장, 야영장, 캠핑용품
		동·식물원	동물원, 식물원, 정원 등 동물·식물 주제 관광지
		온천	온천(온천법 허가업소)
		체험관광	지역축제, 템플스테이, 레일바이크, 짚라인, 생태체험 등 체험형 관광지
	테마파크	놀이공원, 워터파크, 아쿠아리움, 실내테마파크(키즈카페 등) , 민속촌	
	숙박	숙박	호텔, 리조트, 콘도, 모텔, 게스트하우스, 민박, 연수원, 수련원
체육	스포츠관람	스포츠관람	4대 프로스포츠(야구, 축구, 농구, 배구) 입장권, 국내 개최 국제스포츠경기 입장권, 구단 공식 응원용품
	체육용품	체육용품	체육사 및 체육용품, 자전거, 공유자전거·전동킥보드
	체육시설	체육시설	(종목) 수영, 헬스, 볼링, 요가, 에어로빅, 필라테스, 복싱, 탁구, 당구, 사격, 롤러스케이트, 승마, 스케이트, 스키, 태권도, 합기도, 스포츠댄스, 방송댄스, 레저스포츠 (시설) 체육시설이용 예약플랫폼, 스크린체육시설

【붙임2 : 관내 가맹점 등록 현황】

거창군 문화누리카드 사용처					
연번	분류	가맹점명	연락처	주소	비고
1	공예	아트비문구	055-943-0277	거창읍 아림로2길 33 화구문구 아트비문구	
2	공예	개명문구	055-944-3977	거창읍 아림로 47 개명문구	
3	공예	모닝글로리 거창점	055-944-8366	거창읍 아림로 49 모닝글로리	
4	도서	기독교백화점	055-942-7574	거창읍 하동1길 63	
5	도서	덕유문고	055-944-1004	거창읍 거열로 86	
6	도서	책방소문	055-943-9721	거창읍 하동1길 62	
7	도서	홍익서적	010-2576-3295	거창읍 상동길 44	
8	렌터카	거창시민관광	055-945-1320	거창읍 거열로 173	
9	렌터카	(주)베스트렌트카 거창점	055-943-1880	거창읍 창동로 67 대평리세차장	
10	사진관	박상진스튜디오	055-943-4666	거창읍 아림로 60	
11	사진관	내모습사진관	055-944-5680	거창읍 거창대로 65	
12	사진관	새한스튜디오	055-943-8536	거창읍 중앙로1길 7-1	
13	사진관	천일사진관	055-944-6464	거창읍 아림로 31-1	
14	숙박	샵호텔	055944-4845	거창읍 대평4길 28	
15	숙박	WHO	055-944-0050	거창읍 대평5길 51	
16	숙박	파타야호텔	055-942-3289	거창읍 대평4길 45 파타야호텔	
17	숙박	씨에프호텔	055-943-9915	거창읍 대평4길 42 CF호텔	
18	숙박	천오호텔	055-942-5541	거창읍 거창대로3길 11 천오장여관 천오모텔	
19	숙박	씨에스타 펜션	010-5386-6864	위천면 은하리길 10-3	
20	숙박	호텔가조	055-944-0112	가조면 온천길 108-11	
21	숙박	별마중펜션	055-942-5776	북상면 덕유월성로 2181	
22	시외버스	거창버스터미널	1644-2992	거창읍 강남로 236 거창버스터미널	
23	여행사	(주)대성항공여행사	055-945-5700	거창읍 중앙로 135 더데이	

24	여행사	(주)헤럴드여행사	010-3021-0429	거창읍 아림로 60	
25	여행사	거창관광(주)	055-944-7170	거창읍 강양5길 6-1(대동리)	
26	영화	거창롯데시네마	055-942-9503	거창읍 중앙로1길 1프리미어고센상영관 8층	
27	온천	백두산천지온천	055-941-0721	온천길 161 (일부리)	
28	온천	호텔 가조 온천	055-944-0112	가조면 온천길 108-11	
29	음악	제일레코드사	055-943-2740	거창읍 중앙로 124	
30	음악	도레미음향소리사	055-942-5686	거창읍 대동리 782-2	
31	전시	거창월성우주창의과학관	0570-4693-5740	북상면 덕유월성로 1312	
32	체육시설	거창국민체육센터	055-945-8701	거창읍 심소정길 39-96	
33	체육시설	동아한태권도장	055-942-7799	거창읍 죽전1길7 1층	
34	체육용품	훈이오토바이	055-942-0199	거창읍 거열로 129	
35	체육용품	거창프로바이크	055-944-0886	거창읍 거열로212 베리웰 거창프로바이크	
36	체육용품	삼천리자전거	055-943-2948	거창읍 아림로 56 삼천리자전거	
37	체육용품	삼천리자전거 거창점	055-944-4630	거창읍 강변로 131	
38	체육용품	알톤자전거	010-2011-8124	거창읍 거영로 166 양지청과 알톤자전거	
39	체험관광	수승대체험휴양마을	055-941-2023	위천면 원학길 410	
40	체험관광	거창허브빌리지	055-943-7523	가조면 지산로 1242 가남정보화 거창허브빌리지	
41	체험관광	곰내미체험마을	055-942-2038	웅양면 화평길 6 곰내미커뮤니티센터	
42	체험관광	참깨비체험휴양마을	055-942-5776	남하면 지산로 727-13	
43	체험관광	월천권역영농조합법인	055-941-2214	거창읍 주곡로 220-14	

【붙임3 : 문화누리카드 참깨비마을】

문화누리카드 참깨비마을 (1주일에 한번 주문 들어갑니다.)					
연번	품목	규격	금액	연락처	비고
1	국수	900그램 / 3개 묶음	10,500원	055-944-0234	
2	슈퍼타이	5.5키로	11,500원		
3	화장지	30개	24,000원		
5	허브바디워시	500ML	20,000원		
6	허브바디로션	500ML			
7	샴푸	950ML	30,000원		
8	컨디셔너	950ML			
9	식용유	1.5L	8,000원		
10	각휴지+물휴지	각 1개씩	6,000원		

1. 슬레이트 처리 지원사업 추가 접수 안내

(담당 : 김태현 940-7732)

석면이 함유된 슬레이트의 조기철거 및 비용지원을 통해 주민건강 피해를 예방하고 안전한 생활환경을 조성하기 위한 「슬레이트 처리 지원사업」 추가 신청을 다음과 같이 안내하오니 널리 홍보하여 주시기 바랍니다.

- 신청기한 : 2023. 5. 15.(월)
- 지원내용

구 분		주택부지 내 (지붕개량은 주택만)	
		주택 철거처리	주택 지붕개량
지원기준		주택 부지내 부속건물을 포함	슬레이트 철거 후 건축물대장 기준 주택만 지원 가능, 비주택은 개량지원 불가
지원금액	우선지원 가구	1동당 전액 지원	1동당 10,000천원 한도내 지원
	일반가구	1동당 3,520천원 범위내 소규모 주택 우선지원 ※ 잔여예산 있을시 최대 *7,000천원 지원	1동당 3,000천원 한도내 지원

※ 지정폐기물인 슬레이트를 무단해체·제거하거나 무단투기하는 경우 벌칙 및 과태료 부과 대상임

- 접수처 : 건축물 소재지 읍·면사무소

2. 폐가전 무상방문수거 서비스 안내

(담당 : 김태현 940-7732)

폐기물 불법 처리를 방지하고 주민들의 배출 편의를 도모하기 위하여 ‘폐전자제품 무상방문수거 서비스’ 를 다음과 같이 운영하고 있으니 널리 홍보하여 주시기 바랍니다.

- 대상품목 : 냉장고, 세탁기, 에어컨, TV, 태양광 패널, 일반 전자제품 등 (세부품목 홍보물 참조)
- * 수거 불가 품목 : 원형훼손제품, 맞춤제작 대형제품, 전기안마의자 등
- 지원내용 : 별도 가입 및 수수료 없이 지정된 장소까지 운반하지 않고 수거 기사가 직접 가정을 방문하여 무거운 폐가전 제품 수거
- 신청방법 : 인터넷 www.15990903.or.kr / 콜센터 ☎ 1599-0903
- 홍보물 : 【붙임 1】 참조

3. 침수 예방 빗물받이 관리 협조 안내

(담당 : 김태현 940-7732)

효과적으로 도시침수를 방지하기 위해 다음과 같이 빗물받이 관리 홍보물을 안내하오니 널리 홍보하여 주시기 바랍니다.

- 홍보물 : 【붙임 2】 참조

4. 생애주기별 국민안전교육 안내

(담당 : 김태현 940-7732)

국민 생활안전문화를 정착시키고 안전의식을 고취하기 위하여 「2023년 생애주기별 국민안전교육」을 다음과 같이 추진하고 있으니 널리 홍보하여 주시기 바랍니다.

- 기 간 : 2023. 5. ~ 12.(예산 소진 시까지)
- 대 상 : 국민(어린이, 학생, 노인, 장애인, 다문화, 일반인) / 경로당별 20명
* 수강인원 20명 이상 모집 시 강좌 개설
- 장 소 : 가조안전체험관, 수요기관 현장방문 등
- 내 용 : 6대 안전분야(생활, 교통, 자연, 사회, 범죄, 보건) 안전교육
- 교육방법 : 분야별 전문강사 초빙교육, 현장 교육 등 (회당 1시간 이내)
- 신청방법 : 면사무소 개발담당 문의
- 교육 프로그램 : 【붙임 3】 참조
- 협조사항 : 마을 별 20명 이상 신청 협조(농번기 이후)

5. 풍수해보험 가입 안내

(담당 : 김태현 940-7732)

주택, 온실, 상가·공장(소상공인) 등 풍수해보험 가입자에 대한 보험료 지원으로 풍수해·지진재해 시 실질적 보상체계 구축하기 위한 「풍수해 보험사업」을 다음과 같이 안내하오니 널리 홍보하여 주시기 바랍니다.

- 대상재해 : 태풍, 홍수, 호우, 강풍, 대설, 지진
- 보험대상 : 주택, 농·임업용 온실(비닐하우스 포함), 상가·공장(소상공인)
- 지원내용 : 보험료의 70~87.04% 지원 / 소득에 따라 차등 지원
- 가입시기 : 연중 / 단체계약* : 10월
- 가입기간 : 기본 1년
- 가입방법

■ 개별가입 : 개인이 6개 보험사 중에서 선택하여 가입

- DB손해보험 : 02-2100-5103	- 현재해상화재보험 : 02-2100-5104
- 삼성화재해상보험 : 02-2100-5105	- KB손해보험 : 02-2100-5106
- NH농협손해보험 : 02-2100-5107	- 한화손해보험 : 02-2100-0164

※ 개인이 보험사 선택해서 가입하면 지원금은 보험회사에서 청구

■ 단체가입 : 거창군에서 가입

- 대 상 : 기초생활수급자, 차상위계층, 재해취약지역 대상자
※ 대상 외에는 개별가입만 가능
- 가입시기 : 매년 10월
- 절 차 : (읍·면)가입동의서 취합 → (안전총괄과)단체보험계약 체결

6. 재사용 아이스팩 나눔 안내

[담당 : 김태현 940-7732]

거창군 환경과에서 버려지는 아이스팩을 재사용하기 위하여 수거, 세척 및 소독 후 무상으로 배부하고 있으니 널리 홍보하여 주시기 바랍니다.

- 나눔기간 : 2023년 연중(동절기 제외)
- 나눔장소 : 거창군 공공재활용 선별시설 (방문수령)
- 문의 : 거창군 환경과(☎055-940-3505, 3506)



7. 황강취수장 설치사업 반대 홍보

[담당 : 김태현 940-7732]

황강취수장 설치사업에 대해 체계적으로 대응하기 위해 2023. 2. 28. 「거창군 황강취수장 관련 범군민 대책위원회」를 발족하고 결의대회를 개최하였습니다. 사업에 대한 정보 공유 및 공동 대응을 위해 반대 홍보자료를 안내하오니 널리 홍보하여 주시기 바랍니다.

- 사업개요
 - 설치위치 : 경남 합천군 적중면 죽고리(적중취수장 인근)
 - * 거창군 남하면 가천교에서 수계거리로 약 65km 하류에 위치
 - 공급물량 : 45만톤/일(황강취수장)
 - * 황강 하천복류수(45만톤/일)와 창녕 강변여과수(45만톤/일)를 취수하여 동부경남(창원, 김해, 양산, 함안 48만톤) 및 부산(42만톤)에 공급
- 거창군민의 입장
 - 합천댐은 거창물이 전량 유입되어 황강 취수원으로 활용되므로 거창군 동의 필요
 - 상수원 관리를 위해 상류지역 규제 강화 불가피
- 홍보자료 : 【붙임 4】 참조

8. 각종 건설공사 토지사용 승낙서 징구 요청 [담당 : 신하식 940-7731]

각종 건설공사 시 향후 발생 우려가 있는 분쟁 해소와 원활한 사업추진을 위하여 사유지 편입토지에 대한 토지사용승락서 징구 요청드립니다.

- 협조사항
 - 각종 건설공사에 편입되는 사유지에 대한 토지사용 승락서 징구
 - 기존 승낙된 토지에 대하여 추가 공사 시 토지소유자에게 사업 시행에 대한 설명 요청
 - 토지사용 승낙서 미제출 시 사업추진 불가
- 승낙서 양식 : **【붙임 5】** 참조

9. 2023년 영농기 대비 농업용수 확보 협조 [담당 : 신하식 940-7731]

- 목 적 : 겨울철 가뭄 장기화에 따른 영농기 물 부족 우려 지역 사전점검 및 용수 공급시설(관정, 양수장 등) 정비를 통한 안정적인 농업용수 확보
- 협조사항
 - 저수지 물 가두기 추진 및 시설 개보수(누수 및 인입수로 정비 등) 대상현황 파악
 - 수리시설(관정, 양수장 등) 점검 후 가동 가능 여부 파악하여 정비가 필요할 시 개발담당으로 신고 조치

10. 2023년 상반기 체납세 일제 정리 안내 [담당 : 김태현 940-7732]

세원 확보와 건전한 납세풍토 조성을 위해 상반기 체납세 일제 정리 기간을 다음과 같이 안내하오니 현재 지방세를 체납 중인 주민들이 납부할 수 있도록 적극 안내하여 주시기 바랍니다.

- 정리기간 : 2023. 3. ~ 6.
- 현재 체납현황 : 223건 / 10,701,640원 (2023. 5. 9. 기준)
- 협조사항 : 마을방송 통한 체납자 납부 독려
- 마을방송문(안)

주민 여러분! 안녕하십니까?

우리군에서 부과·징수하는 지방세는 지역주민의 복지 증진과 우리고장 발전에 사용되는 아주 중요한 재원으로 많은 분들이 성실하게 납부하여 주시고 계십니다.

바쁜 일상 속에 미처 납부 하지 못하신 분이 계시면, 면사무소에 체납내역 확인하시어, 빠른 시일 내에 납부하여 주시기를 당부드립니다. 감사합니다.

【붙임 1 : 폐가전 무상 방문수거】



가정에서 폐가전 제품을 배출하는 방법은?



방문수거 요청

인터넷 www.15990903.or.kr
콜센터 1599-0903



배달설치 기사

새 제품을 구입할 때
배달설치 기사에게 수거 요청

대상 품목

단말수거 가능품목	냉장고	커피틀 / 업소용 / 냉동고 / 잠자냉장고 / 쇼케이스 등
	세탁기	일반세탁기 / 드럼세탁기 / 찜주걱 등
	에어컨	실내기 / 실외기 / 일체형 등
	TV	CRT / LCD / LED / 프로그래션
세트제품	전자오븐 / 자동판매기 / 라닝머신 / 식기건조기 / 식기세척기 / 복사기 / 찜기용수거 / 공기청정기 / 전자레인지 / 책속기	
세트제품	오디오세트(스피커) / 데스크톱 PC(세트/분해+모니터)	
다량배출품목	중소형 대상제품 5개 이상 배출 신청	

출생년 운영시간
평일(월~금) 08:00~18:00
휴무일 매주 목·일요일, 공휴일, 추석 연휴, 상행(1월 1일), 근로자의 날(5월 1일), 공휴일

수거차량 운영일
평일 및 공휴일 (보통 새벽 4시~오전 7시) 운영(1월 1일 제외)
휴무일 매주 일요일, 추석 연휴, 상행(1월 1일), 근로자의 날(5월 1일)



인터넷(모바일) 접속

www.15990903.or.kr



전국 어디서나 국번 없이

1599-0903

검색창에 **15990903** 을 검색해 보세요!



수거품목 및 수거기준



단일수거 가능 품목

품목	세부품목
냉장고	가정용 · 업소용 · 냉동고 · 겸차냉장고 · 쇼케이스 등
세탁기	일반세탁기 · 드럼세탁기 · 말수기 등
에어컨	실내기 · 실외기 · 침체할 등
TV	CRT · LCD · LED · 프로젝션
태양광 패널	태양광패널 · 인버터 등
일반 전자제품	전기오븐 · 자동판매기 · 러닝머신 · 식기건조기 · 식기세척기 · 복사기 · 전기냉수기 · 냉온수기 · 공기청정기 · 전자레인지 · 제습기

세트 품목

세부품목
오디오 세트(전축) · 데스크탑PC세트(본체 + 모니터)

다량 배출 품목 *수거기준 5개 이상 배출 품목

세부품목
가습기 · 비디오플레이어 · 스캐너 · 연수기 · 음식물처리기 · 전기밥솥 · 전기온수기 전기히터 · 찜솥기 · 휘집기 · 감시카메라(CCTV) · 빔프로젝터 · 식물건조기 · 영상게임기 전기제품들 · 전기비데 · 전기주전자 · 제빵기 · 커피메이커 · 헤어드라이어 · 복사기(주서기) 산물기 · 약탈기 · 유무선공유기 · 전기다리미 · 전기안마기(안마의자 제외) · 전기후라이팬 특특기 · 토스트기 · 모니터 · 노트북 · 내비게이션 · 엑시칼리 · 휴대폰 · 오디오 본체 오디오 스피커 · 오디오 포터블 · 프린터

수거방법

주민이 예약한 배출 품목 가장 내 방문 수거 (단, 주민의 요청 시 정관을 앞, 마당 등 출전 수거)

유의사항

- 에어컨, 벽걸이 TV, 빔프로젝터, 유무선공유기, 감시카메라 등 설치(고정) 제품은 서비스 이를 전 기본 철거가 되어 있어야 수거가 가능함 **(미철거시 수거 불가)**
- 태양광패널은 **콜센터**를 통해 **접수가 가능**하며, **기본 철거**가 되어 있어야 합니다.
- 방문수거 대상품목 수거 시, 기타 비대상 소형가전제품 추가 수거 가능
- 프린터, 복사기, 엑시칼리 수거 신청시 **링크/본너** 등이 밖으로 새어나가지 않도록 **고정 조치** 후 배출
- 인력으로 수거가 불가능한 제품은 주민이 **수거 가능한 상태가 되도록 조치** 하여야 수거가 가능함.
예) 사다리차, 크레인 없이 수거가 불가능한 경우, 제품을 분해해야만 수거가 가능한 경우, 에어컨 실외기가 위험한 곳에 설치된 경우

수거 불가 품목

가전제품	<ul style="list-style-type: none"> · 침장 훼손 제품 (냉장고 냉각기, 세탁기 모터 훼손, 온전한 형태가 아닌 분해 되어 있는 제품 등) · 맞춤 제작된 대형 제품(빌트인 냉장, 냉동장고 등) · 전기안마기 등 인마의자 · 선택 품목(소형 가전제품) 5개 미만 요청 시
가전제품 외	<ul style="list-style-type: none"> · 폐가구(장물, 책상, 의자 등) · 러닝머신을 제외한 운동기구 · 악기류(피아노, 전자 피아노 등) · 전기장판류 (전기장판, 욕장판, 온수매트 등) · 의류기기 (안마기, 찜질기 등) · 기타 전기를 사용하지 않는 제품류(가스레인지 등)

수거불가품목 배출방법

관할 주민센터 를 지자체 문의 후 배출

함께해요. 도시침수 예방을 위한 막힘없는 빗물받이 만들기!

빗물받이란?



- 도시에는 비 피해를 막기 위해 빗물받이, 빗물관이 설치되어 있습니다.
- 도시에 내린 빗물은 빗물받이로 모인 후 지하 빗물관을 통해 인근 하천으로 빠져나갑니다.

빗물받이가 막히면?



- 담배꽂초 등으로 빗물받이가 막히면 빗물이 빠져나가지 못합니다.
- 이로 인해 심각한 침수 피해가 일어날 수 있습니다.

막힘없는 빗물받이를 만들기 위해서는?

빗물받이에 담배꽂초,
쓰레기 버리지 않기



빗물받이 위에
뒹개 놓지 않기



쓰레기, 낙엽 등으로 막힌
빗물받이를 보면
시청·군청에 알리기



침수 예방의 작지만 큰 실천!

“막힘없는 빗물받이 만들기”에 우리 모두 함께해요.



환경부



한국환경공단

【붙임 3 : 6대 안전분야에 따른 교육내용】

○ 6대 안전분야 23개 영역, 68개 세부영역으로 구분

분야	영역	세부영역
생활 안전	시설안전	다중이용시설 안전, 승강기 안전, 낙상예방, 놀이시설 안전
	화재안전	화재예방, 화재대피, 화재진압
	전기·가스안전	전기안전, 가스안전
	작업안전	도구사용 안전, 제품사용 안전, 실험·실습실 안전, 작업환경 안전
	여가활동안전	놀이안전, 수상안전, 캠핑안전, 스포츠안전, 해외여행안전
교통 안전	보행안전	교통법규 안전, 횡단보도 이용 안전
	이륜차안전	자전거안전, 오토바이안전
	자동차안전	주행안전, 교통사고 대처, 안전띠 착용
	대중교통안전	승하차 안전, 탑승 중 안전
자연 재난 안전	재난대응	재난정보, 재난대피, 재난 시 구호활동
	기후성 재난	홍수, 태풍, 황사, 대설·한파, 낙뢰, 폭염, 가뭄
	지질성 재난	지진, 쓰나미, 산사태
사회 기반 체계 안전	환경·생물·방사능안전	환경오염, 생물테러, 방사능 오염
	에너지·정보통신안전	에너지 안전, 정보통신마비
범죄 안전	폭력안전	학교폭력, 집단따돌림, 언어·사이버폭력, 가정폭력, 학대
	유괴·미아방지	유괴·미아 방지 및 대처, 가출예방
	성폭력안전	성매매방지, 성폭력예방
	사기범죄안전	사이버사기, 다단계사기
보건 안전	식품안전	식중독, 유해식품 안전
	중독안전	약물안전, 물질중독, 흡연·음주폐해, 사이버·스마트폰 중독
	감염안전	감염병 대처, 가축전염병 대처
	응급처치	심폐소생술, 응급구조, 상황별응급처치
	자살예방	자살예방 및 대처

황강취수장, 미래세대에 대한 재앙입니다.

1 사업개요 (황강취수장 설치사업)

- 설치위치 : 경남 합천군 적중면 죽고리(적중취수장 인근)
 - * 거창군 남하면 가천교에서 수계거리로 약 65km 하류에 위치
- 공급물량 : 45만톤/일(황강취수장)
 - * 황강 하천복류수(45만톤/일)와 창녕 강변여과수(45만톤/일)를 취수하여 동부경남(창원, 김해, 양산, 함안 48만톤) 및 부산(42만톤)에 공급

2 그간 추진경과

- 2021. 6. 21. : ‘거창군 황강광역취수장 설치 반대 투쟁위원회’ 발족 및 결의대회
- 2021. 6. 24. : 황강광역취수장 설치 반대 집회 개최(세종시 환경부청사 앞)
- 2021. 6. 24. : 낙동강유역물관리위원회 심의·의결(조건부 의결)
- 2022. 6. 30. : 재정사업평가위 예비타당성 조사 통과 - 기재부
- 2022. 7. 25. : 도의회 경제환경위원회 현지 의정 활동 참석(거창군수)
 - 황강취수장 설치의 부당성 설명 및 ‘설치사업 중단’ 건의문 전달
- 2022. 7. 27. : 거창군의회 ‘황강취수장 전면 백지화 촉구 결의문’ 채택
- 2022. 11. 2. : 환경부, 민관협의체 구성
 - (거창군 위원 제외, 회의 참석 및 의견 개진은 가능)
- 2023. 2. 28. : ‘거창군 황강취수장 관련 범군민 대책위원회’ 발족 및 결의대회
- 2023. 3. 23. : 「황강광역취수장 설치사업 중단 촉구 결의문」 관계기관 전달
- 2023. 3. 31. : 범대위 실무추진단 환경부 방문
 - 황강취수장 설치사업 중단 촉구(결의문 전달), 거창군 피해지역 포함 건의

3 거창군민의 입장

- 합천댐은 거창물이 전량 유입되어 황강 취수원으로 활용
 - 합천댐 유역면적은 925.487㎢이며, 거창군은 795.348㎢로 85.9%를 차지하고 있고 합천군은 130.139㎢로 14.1%에 해당됨.
 - 거창군은 합천댐 최상류에 위치하고 있으며, 거창에서 발생하는 물이 전량 합천댐으로 유입되고 있어 댐 관리상 직접 영향지역임.

- 황강 하류에 취수원이 설치되지만 실질적인 용수 공급원은 상류에 위치한 합천댐에서 대부분의 수량을 공급받게 됨.
- 따라서, 거창군은 황강취수장 개발과 관련 직접 당사자임.
- 아울러, 황강취수장 설치사업은 낙동강 본류의 수질이 악화되어 윗물이 맑은 지류로 취수원을 변경하는 것으로 거창군민의 동의가 최우선 되어야 함.

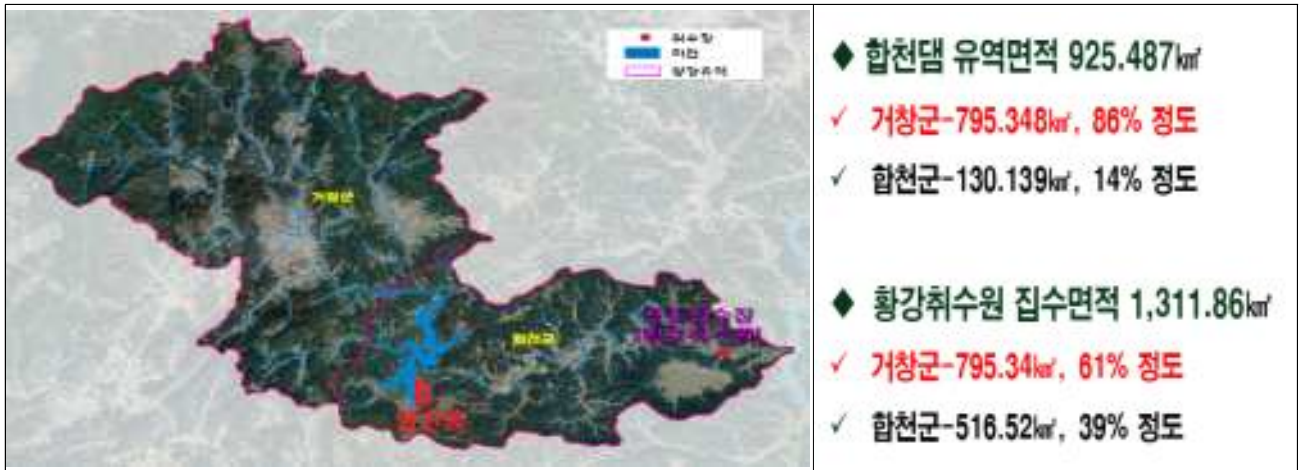

□ 상수원 관리를 위해 상류지역 규제 강화 불가피

- 황강취수장에서 일일 45만톤을 취수하기 위해서는 합천댐의 저수율이 높은 수위를 유지해야 가능함.
 - 댐 체류시간 늘어나 하절기 잦은 녹조 발생으로 하류 취수원의 이취미(물에 맛 또는 냄새가 남)에 영향을 주게되면, 그 원인을 댐 상류 지역의 사업장, 생활용수, 축산시설 등에서 원인을 찾게 됨.(보이지 않는 규제 시작)
 - 황강 취수, 물부족(댐)→댐수위 상승→안개발생, 녹조증식(악순환)
- 합천댐 준공 이후 안개 발생 빈도가 높아져서 농업생산성 저하로 농업인의 피해 민원이 커지고 있음.
 - 상시 안개 발생 가능성 증가로 농업 생산성 감소와 교통사고 증가
- 황강의 수질개선을 위해서는 취수원 상류 지역에 대한 규제가 불가피하고, 맑은 물 확보를 위한 댐운영 방식 변화로 상류 지역 오염원 관리 강화될 것임.
 - 수도권의 경우 취수원 상류에 대한 상수원 규제 및 수변구역 지정 등으로 수질 보전 및 관리
 - 취수 원수 관리를 위해서는 직·간접적인 환경 규제가 있을 것으로 전망됨.
- ※ (주민동향) 각종 환경 규제로 신규 공장 유치, 산업단지 조성 어려움 및 기존 제조업체 타 지역 이탈, 축산업 위축도 우려함.

거창군 황강취수장 관련 범군민 대책위원회

【붙임 5 : 토지사용 승낙서】

토지사용 승낙서

▶ 토지의 표시

토지의 소재			지목	지적 (m ²)	예상편입 면적(m ²)	소유자	
읍면	리	번지				주소	성명

※ 설계 완료 후 편입면적은 변동될 수 있음

▶ 사 업 명

▶ 사 용 자 : 거창군수

▶ 사용기간 : 시설물 존치 시 까지

▶ 본인은 사업 시행에 따른 편입부분에 대하여 무상 사용함을 승낙하고 일체의 이의제기(원상복구, 사용료요구, 타인의 이용제한, 법적분쟁 등)를 하지 않을 것이며, 이후 소유권 이전(상속, 증여, 매매, 보전등기 등)의 사유가 발생하면 승계인에게 본 토지사용승낙서의 효력을 설명하고 권리 승계 될 수 있도록 할 것임을 확인합니다.

년 월 일

▶ 토지사용 승낙자

주 소 :

성 명 :

(인)

전화번호 :

붙임 : 인감증명서 1부.

거창군수 귀하

1. 2023년 하반기 공공근로사업 참여자 모집 안내 (담당 : 김필재 945-7745)

- 신청기간 : 2023. 5. 10.(수) ~ 5. 18.(목)
- 근로기간 : 2023. 7. 3.(월) ~ 10. 31.(화)
- 근로내용
 - 청정한 남하면 가꾸기와 장미거리 조성 : 6명
 - 공익직불제 및 업무보조 : 1명
- 근무조건
 - 근무시간 : 주 25시간 이내 (65세 미만), 주 15시간 이내(65세이상)
 - 임 금 : 시급 9,620원 부대경비 5,000원, 주·월차수당 별도 지급
 - 4대보험 가입 : 국민, 건강, 산재, 고용
- 접수방법 : 주소지 읍·면사무소 방문접수
- 신청서류 : 거창군홈페이지 공고문 참조(신청서, 동의서, 가족관계증명서 등)

2. 2023년 상반기 소 브루셀라 병 일제채혈 알림 (담당 : 김필재 945-7745)

- 채혈기간 : 2023. 5. ~ 6.
- 채혈대상 : 거창읍, 남하면, 가북면 소재 한·육우 전체(250호, 6,651두)
 - ※ 제외 : 거세우, 젖소, 농장에 어미소와 함께 있는 6개월령 미만 송아지
- 채혈일정 : 축산 농가 방문 전 사전 통지
- 채혈방법 : 공수의사 방문채혈

3. 2023년 서울국제식품산업대전 견학 신청 안내 (담당 : 김필재 945-7745)

- 신청기한 : 2023. 5. 15.(월) 12:00까지
- 내 용 : 서울국제식품산업대전 전시회 관람
 - 품 목 : 농축산물, 유제품, 가공식품, 식품소재/첨가물, 해외식품, 포장기계, 식품가공기기, 위생용품
- 대 상 : 기·예비 가공농가 및 6차산업 인증 사업자
- 견학일시 : 2023. 6. 1.(목) 08:00 ~21:00
- 장 소 : 경기도 일산시 컨텍스 제1전시장 1 ~ 5홀
- 인 원 : 30명정도
- 신 청 처 : 농업기술센터 행복농촌과 임진성(☎ 940-8154)

4. 2023년 하반기 지역 공동체 일자리 참여자 모집 안내

[담당 : 김필재 945-7745]

- 신청기간 : 2023. 5. 10.(수) ~ 5. 18.(목)
- 근무기간 : 2023. 7. 3.(월) ~ 11. 30.(목)
- 근무내용

유형	사업명	인원(명)	근무지	담당부서	비고
지역공간개선형 (마을가꾸기)	수송대 관광차내 공원관리 및 꽃길 조성사업	7	수송대	문화관광과 (수송대담당)	위천면
지역자원활용 (자원재생)	폐자원 선별 및 재활용사업	3	생활폐기물 재활용선별장	환경과 (자원순환담당)	
지역자원활용 (시책일자리)	천적생태과학관 천적생산공급	3	천적생태 과학관	농업기술과 (친환경농업담당)	농업 기술센터
지역공간개선형 (마을가꾸기)	녹색길 거리환경 조성사업	4	거창읍일원	거창읍 (환경담당)	
지역자원활용 (시책일자리)	버스 승하차 도우미 사업	10	서흥여객 (버스타승)	건설교통과 (교통담당)	

- 근무조건
 - 근무시간 : 주 35시간 이내(만 65세 미만), 주 25시간 이내(만 65세 이상)
 - 임 금 : 시급 9,620원 부대경비 5,000원 주·월차수당 별도 지급
 - 4대보험 가입 : 국민, 건강, 산재, 고용
- 접수방법 : 주소지 읍면사무소 방문접수
- 신청서류 : 거창군홈페이지 공고문 참조(신청서, 동의서, 가족관계증명서 등)

5. 4월 이상저온과 서리에 따른 산림작물 피해신고 안내

[담당 : 최지에 940-7743]

- 신고기한 : 2023. 5. 19.(금)까지
- 대 상 : 4월 이상저온 및 서리 피해에 따른 산림작물 피해 임가
- 신고방법 : 피해신고서 제출 및 피해 필지별 사진 제출(전체사진, 피해 상세사진)
- 신고서류 : **【붙임 1】**

6. 2023년 저소득층 에너지효율개선사업 대상가구 지원신청

[담당 : 김필재 945-7745]

- 신청기간 : 2023. 5. 1.(월) ~ 9. 27.(수)
- 지원대상 : 국민기초생활수급자. 차상위계층, 복지사각지대 저소득 가구
- 지원내용 : 벽체(천장)의 단열공사, 창호와 노후 보일러 교체지원
- 신청방법 : 면사무소 방문후 신청서 작성
- 문의처 : 한국사회보장정보원(☎02-6360-6470), 한국에너지재단 콜센터(☎1670-7659)
- 홍보물 : **【붙임 2】**

7. 제28회 농업인의 날 포상 대상자 추천

[담당 : 최지에 940-7743]

- 추천기한 : 2023. 5. 15.(월)까지
- 추천대상
 - 실제 농업에 종사하며 농업발전을 위해 선도적 역할을 수행한 농업인
 - 농업·농촌, 식품산업 발전 등에 기여한 유관단체·기관 등 농업계 단체 및 개인, 공무원 등
- 포상 규모(추천훈격) : 총160점

합계	정 부 포 상					장관 표창
	소계	훈장	산업포장	대통령표창	국무총리표창	
160점	90	8	10	32	40	70

- 포상절차 : 포상대상자 공모·접수 → 실국별 공적심의회 심사추천(6월초) → 단계별 포상심사(6~7월) → 현장조사공개검증(8~9월) → 정부포상 규모 행안부 협의(8~9월) → 포상대상자 선정(공적심사위원회)·행안부 추천(9월말) → 포상 수여(11.10. 예정)

8. 2023년 농어가도우미 지원사업 추가 수요조사 실시

[담당 : 최지에 940-7743]

- 조사기한 : 2023. 5. 10.(수)까지
- 대 상 : 군내 농어촌에 현재 거주하고 있는 출산 또는 출산예정 여성농어업인
- 지원범위 : 출산(예정) 여성농어업인이 경영 또는 경작하는 영농(영어) 관련 작업 및 가사일(출산도우미) 포함
- 지원금액 : 농어가도우미 지원액은 1일 지원 기준단가 77,000원의 85%(65,450원)를 예산 지원
- 이용기간 : 출산 전 135일부터 출산 후 135일까지 270일 중 90일 이용

9. 2023년 가축방역 및 축산 위생 분야 지원사업 신청알림

[담당 : 김필재 940-7745]

- 신청기한 : 2023. 5. 12.(금)까지
- 내 용

사 업 명	사 업 량 (전체)	지 원 내 용	비 고
꿀벌농가 방역장비 지원사업	30대	○ 지원내용 : 꿀벌농가 방역장비 지원 ○ 지원대상 : 꿀벌사육농가(한봉, 양봉) ○ 지원단가 : 440,000원/대	보조 50%
축산농가 방역복 지원사업	15,000벌	○ 지원내용 : 방역복 구입비 지원 ○ 지원대상 : 관내 축산관련 단체 ○ 지원단가 : 6,660원/벌	보조 50%
CCTV 등 방역인프라 설치 지원사업	3개소	○ 지원내용 : cctv, 방역시설 및 장비 ○ 지원대상 : 가금, 양돈농가 ○ 지원한도 : 50,000천원/농가 당	보조 60%
축산물판매업소 위생시설 개선 지원사업	1개소	○ 지원내용 : 축산물 판매장 시설 개보수비 ○ 지원대상 : 축산물 판매업소 ○ 사 업 비 : 6,867천원	보조 60%
축산농가 소독시설 지원사업	7개소	○ 지원내용 : 농장 출입구 대인소독기 및 축사소독기 등 ○ 지원대상 : 소, 돼지, 닭 등 ○ 사 업 비 : 개소당 5,000천원	보조 50%
닭 감보로병 예방사업	약 855,600수	○ 지원내용 : 닭 감보로병(닭 전염성 F 닝병, IBD) 예방백신 지원 ○ 지원대상 : 육계, 토종닭 사육농가	보조 50%

- 신청장소 : 축사 및 업소 소재지 읍면에서 신청
- 기 타 : 신청농가 사업성 검토 및 대상자 선정 : 2023. 5. ~ 6.

10. 2024년 경관보전직불제 사업 수요조사 안내

[담당 : 최지에 940-7743]

- 조사기한 : 2023. 5. 16.(화)까지
- 사업내용 : 마을경관보전추진위원회를 구성하여 시장·군수와 마을(지구) 단위의 경관보전협약을 체결하고, 지급대상 농지등에서 경관작물을 재배·관리하는 농업인등에게 직불금 지급
- 지원자격 : 농업경영정보를 등록한 농지등에서 경관작물을 재배·관리하는 농업인등
- 지원내용 : 경관작물의 재배·관리에 따른 추가 발생 비용 또는 소득의 감소분 등을 고려하여 직불금 지급
- 지원단가 : 경관작물 170만원/ha, 준경관작물 100만원/ha, 준경관초지작물 45만원/ha

11. 2024년도 산림소득 유통·가공분야 공모계획 알림

[담당 : 최지에 940-7743]

- 공모기간 : 2023. 4. 11.(화) ~ 6. 16.(금)
- 대상사업 : 산지종합유통센터, 가공산업활성화
- 지원대상 : 생산자단체(영농조합법인, 농업회사법인, 산림조합 등)
- 사업내용
 - 임산물 산지종합유통센터 조성 : 물류/단순가공, 거점/복합가공
 - 임산물 산지종합유통센터 보완 : 노후장비 교체 등 시설보완
 - 임산물 가공산업활성화 : 가공시설 신설·보완
- 공고게시 : 한국임업진흥원 홈페이지(www.kofpi.or.kr) ⇒ 알림홍보 ⇒ 입찰공모 참조
- 예산규모(전국) 및 지원조건

(단위 : 억원)

사업명	개소	예산 규모				지원조건(%) (국:지:자)	신청 규모 (총 사업비)
		총사업비	국고	지방비	자부담		
산지종합유통센터	4	40	20	8	12	50:20:30	(단순가공) 2억~10억원 이내 (복합가공) 10억~20억원 이내 (시설보완) 유통시설 현대화 지원
가공산업활성화	1	20	10	4	6	50:20:30	20억원 이내

12. 2023년 청년농 2040 창업·투자 심층컨설팅 지원사업 2차 모집홍보

[담당 : 최지에 940-7743]

- 모집기간 : 2023. 4. 4.(화) ~ 5.31.(수)
- 사업명 : 2023년 청년농 2040 창업·투자 심층컨설팅 지원사업
- 유관기관 : 농림축산식품부(총괄기관), 농림수산식품교육문화정보원(관리기관)
- 운영기관 : 한국농수산대학교 창업보육센터
- 사업내용 : 농업투자에 앞서 기술·경영분야의 심층컨설팅과 투자 전·후 사후관리를 통해 청년농의 농업투자 실패 예방 및 적정투자 유도
- 지원대상 : 심층컨설팅 완료 후 1년 이내 농업 투자를 계획 중인 자
(사업신청일 기준 만 19세 이상 49세 이하 개별경영체 및 법인경영체)
- 지원규모 : 농업법인 및 개별경영체별 총 1,000만원 이내의 컨설팅 지원
(국비 900만원 + 자부담 100만원)
- 모집방법 : 담당자 이메일 접수(lindasora@af.ac.kr)
- 제출서류 : 자세한 내용은 한국농수산대학교 홈페이지 공지사항 참고
- 문의처 : 한국농수산대학교 창업보육센터(063-238-9753)

13. 2024년도 산림소득사업(임산물 생산단지 규모화) 공모

[담당 : 최지에 940-7743]

- 사업명 : 임산물 생산단지 규모화(산림작물생산단지, 산림복합경영단지)
- 공모기간 : 2023. 4. 24.(월) ~ 6. 23.(금) / 61일간
- 신청자격 : 임업후계자, 독립가, 신지식임업인, 생산자단체
* 재배경력 2년 이상
- 접수처 : 거창군 산림과 *접수 마감일 18시 이내 도착분에 한해 인정
- 공고게시 : 산림청 누리집 ⇒ 행정정보 ⇒ 알림정보 ⇒ 공고
- 예산규모(전국) 및 지원조건

(단위 : 억원)

사업명	예산 규모				지원조건(%) (국:지:자)	신청 규모 (총 사업비)
	총사업비	국고	지방비	자부담		
계	380	152	76	152		
산림작물생산단지	250	100	50	100	40:20:40	(노지재배) 1억 ~ 5억원 이내 (시설재배) 1억 ~ 7억원 이내
산림복합경영단지	130	52	26	52	40:20:40	1억 ~ 5억원 이내

14. 행복이 남아 도는 행복택시 운영확대 알림

[담당 : 김필재 940-7745]

- 확대시기 : 2023. 5. 1.(월) ~
- 확대대상 : 면 소재지 방문자 중 귀가 교통편이 불편(장시간 대기)한 주민 전체
* 양곡, 무릉, 산포, 대야 지역 제외
- 이용방법 : 면 소재지 용무 후 면사무소 방문 → 이용권 수령(수불부 서명)
→ 행복택시 이용하여 귀가(자부담 1천원)
- 주의사항
 - 거주지(마을)에서 면소재지 이동시에는 농어촌버스 이용(행복택시 이용 불가)
 - 면소재지에서 관외 지역으로 운행 불가(거창읍 등)
 - 이용 전 이용권 수불부 반드시 작성(【붙임 3】 참조)

15. 2023년 향노화웰니스관광 전문인력양성과정 교육생모집 홍보

[담당 : 김필재 940-7745]

- 접수기간 : 2023. 5. 8.(월) ~ 5. 19.(금)
- 접수방법 : E-mail(wellness@gc.ac.kr) 또는 방문접수
- 접수장소 : 경남도립거창대학 향노화 서비스센터
- 모집인원 : 15명(거창군 지역민)
- 교육기간 : 2023. 6. 9.(금) ~ 8. 1.(화)
- 교육장소 : 경남도립거창대학 및 산업체 등
- 문의사항 : 경남도립거창대학(☎055-254-2776~7)

16. 2023년 벼 재배면적 감축협약 추진 안내

[담당 : 정화영 940-7742]

- 신청기한 : 2023. 5. 31.(수)까지
- 대 상 : 농업경영체 등록 농업인 또는 법인
 - '22년 감축협약에 참여한 경우(하계조사료 포함)
 - '22년 벼를 재배한 논에 '23년 타작물(하계조사료 제외) 재배 또는 휴경 등을 계획하는 경우
- 인센티브
 - 공공비축미 추가 배정(1ha 기준 300포대 농가별 배정)
 - 농식품부 타작물 재배 관련 사업 지원 우대 등
- 내 용 : 벼 재배면적 감축협약 체결에 따른 인센티브 제공

17. 2023년 기본형 공익직불제 준수사항 안내 [담당 : 정화영 940-7742]

기본직불금 등록신청자는 농업·농촌의 공익기능 증진을 위하여 다음 준수사항을 성실하게 이행해야 하고, 미이행 시 직불금 총액의 10%를 감액하여 지급하게 되오니, 유념하여 주시기 바랍니다.

- ※ 여러 건의 준수의무를 동시에 위반한 경우, 각 준수의무에 해당하는 감액비율을 합산(최대 100%)
- ※ 마을공동체 공동활동 참여, 영농폐기물의 적정처리, 영농일지 작성 및 보관
미이행 시 직불금 총액의 5% 감액, 나머지 10% 감액
- ※ 동일 의무사항을 차년도에 반복 위반할 경우 직전 감액비율의 2배 적용

1. 농지의 형상 및 기능 유지
2. 농약의 안전사용·잔류허용기준 준수
3. 이산화황 등 기타 유해물질 잔류허용기준 준수
4. 비료 사용기준 준수
5. 농업·농촌 공익기능 증진 관련 교육 이수
6. 농업경영체 등록정보의 변경신고
7. 등록 농지 및 그 주변에 있는 영농폐기물 관리
8. 마을공동체 공동활동 참여
9. 영농기록 작성 및 보관
10. 비료 적정 보관 및 관리
11. 공공수역 농약 및 가축분뇨 유출 금지
12. 하천수 이용기준 준수
13. 지하수 이용기준 준수
14. 가축분뇨의 퇴비·액비화 및 살포기준 준수
15. 생태계 교란 생물의 반입·사육·재배 금지
16. 병해충 발생 신고
17. 농산물 출하제한 명령 준수

18. 2023년 기본형 공익직불제 교육 이수 안내

[담당 : 정화영 940-7742]

○ 내 용

구분	정규교육 (대면, 온라인)	간편교육		비고
		모바일교육	자동 전화교육	
교육 대상	신규 신청자, 전년도 감액자 ※ 모든 농업인 수강 가능	일반 농업인 ※ 신규 신청자, 전년도 감액자 수강 불가	70세 이상 농업인 ※ 정규, 모바일 교육대상자 수강 불가	
교육 방법	농업교육포털 (https://agriedu.net/) 접속	- 교육 대상자 휴대전화로 접속 주소(URL) 전송 - 주소(URL) 접속 후, 영상 시청	- 신청대상자 교육전화 발신 - 5분간 전화 청취 ※ 걸려 온 전화를 받지 못했거나, 끝가지 못 들은 경우, 1644-3656으로 다시 전화하여 재수강	
문의처	온라인교육 콜센터 (☎ 1811-8656)	온라인교육 콜센터 (☎ 1811-8656)	국립농산물품질관리원 또는 콜센터(☎ 1644-8778)	

○ 홍 보 물 : 【붙임 4】 교육안내문 참고

19. 2023년 농작물재해보험 가입 안내

[담당 : 정화영 940-7742]

○ 내 용

품목		가입기간	비고
벼	일반벼	2023. 4. 24.(월) ~ 6. 23.(금)	
	가루쌀	2023. 4. 24.(월) ~ 7. 7.(금)	
고구마		2023. 4. 24.(월) ~ 6. 9.(금)	
인삼		2023. 4. 3.(월) ~ 5. 26.(금)	
밤, 대추		2023. 4. 17.(월) ~ 5. 12.(금)	
고추		2023. 4. 17.(월) ~ 5. 19.(금)	
옥수수		2023. 4. 17.(월) ~ 6. 9.(금)	

○ 가 입 처 : 관내 지역농협

○ 가입문의 : NH농협 손해보험(☎ 1644-8900)

20. 2024년 가루쌀 전문 생산단지 육성사업 신청 안내

[담당 : 정화영 940-7742]

- 신청기한 : 2023. 5. 31.(수)까지
- 대 상 : 참여 농업인 10명 이상, 가루쌀 30ha 이상 재배계획 있는 단지
- 내 용

구분	사업비	지원조건	내용	비고
교육 및 컨설팅 지원	경영체당 30백만원/1년	보조 90%, 자부담 10%	가루쌀 및 동계작물 재배교육 및 경영체 조직관리 등 교육 및 컨설팅 비용 지원	
시설 및 장비 지원	경영체당 100~500백만원/1~2년	보조 90%, 자부담 10%	공동육묘장 및 트랙터 등 시설·장비 구입·설치비 지원	

21. 2023년 과수분야 지원사업 추가 신청 안내

[담당 : 정화영 940-7742]

- 신청기한 : 2023. 5. 17.(수)까지
- 내 용

사업명	지원대상	지원조건	내용	비고
과수 비파괴 당도계 지원	관내 과수 작목반, 생산단체, 법인 등	보조 50%, 자부담 50%	비파괴 당도계 지원	
과수농가 농약 희석기 지원	관내 1,000㎡ 이상 과수 재배농업인으로 SS기 이용자	보조 50%, 자부담 50%	농약 희석기 지원	
사과 플라즈마 신선도 유지기 지원	관내 사과·포도 저온저장고 보유 농가	보조 50%, 자부담 50%	플라즈마 신선도 유지기 지원 (오존발생장치 사용불가)	

22. 2024년 특용작물시설현대화사업(버섯 등) 수요조사

[담당 : 정화영 940-7742]

- 조사기간 : 2023. 5. 17.(수)까지
- 대 상 : 농업경영체 등록 농업인, 농업법인, 생산자단체
- 지원기준 : 보조 50%, 용자 30%, 자부담 20%
- 내 용 : 특용작물(버섯, 녹차, 약용 등) 노후재배사 개·보수, 노후기자재 구입 지원

23. 2023년 국산 밀 비축 계획 안내

[담당 : 정화영 940-7742]

- 매입기간 : 2023. 6. 19.(월) ~ 7. 28.(금)
- 매입품종 : 금강, 조정, 새금강, 백강
 - ※ 조경은 24년부터 정부비축 매입대상 제외
- 매입방법 : 23년 국산 밀 생산단지에 대해 한국농수산물유통공사와 약정체결 후 매입
- 매입가격

구분	가격(1,000kg당)		비고
	양호	보통	
일반	975,000	877,500	
친환경	유기	1,100,000	-
	무농약	1,037,500	-

24. 2023년 산불 예방 안내

[담당 : 정화영 940-7742]

- 안내사항

1. 산림과 가까운 곳에서는 논·밭두렁, 영농부산물, 각종 쓰레기 등은 절대로 태우면 안됩니다.
2. 입산통제구역이나 통행이 제한된 등산로는 출입을 금지합니다.
3. 입산이 가능한 지역이라도 라이터, 버너 등 화기나 인화물질을 휴대하면 안됩니다.
4. 산림 또는 산림인접지역에서 담배를 피우거나 담배꽂초를 버리면 안됩니다.
5. 화목보일러의 타고 남은 재는 반드시 물을 뿌린 후, 산불위험으로부터 안전한 장소에 버리시기 바랍니다.
6. 산불을 발견할 시에는 119 소방서 또는 남하면사무소(☎ 940-7740)으로 연락하여 주시기 바랍니다.

25. 3무(無)농업실천농가 표찰 제작 수요조사

[담당 : 정화영 940-7742]

- 조사기한 : 2023. 5. 12.(금)까지
- 대 상 : 2023년 3무(無)농업실천사업 신청한 관내 농가 72호
- 조사내용 : 표찰 신청 여부, 제작 형태(현수막, 표찰) 수요조사
 - ※ 별도 문의 없을 시, 농가 72호 입식표찰 일괄 제작

26. 2023년 경남농업기술원 ATEC주관 토마토 교육신청 안내

[담당 : 최지에 940-7743]

- 신청기한 : 2023. 5. 16.(화)까지
- 과정명 : 토마토 온실환경관리(대면교육)
 - 일 시 : 2023. 5. 30.(화) ~ 6. 1.(목) 10:00 ~ 18:00
 - 장 소 : 고성군, 창원시농업기술센터, 농업인력자원관리원
 - 강 사 : 피터스트라디어트(벨기에, 그린게이트수석컨설턴트)
 - 교육일정

일자	교육시간	내용	비고
5.30.(화)	10:00~13:00	이론교육	고성군 농업기술센터
	14:00~18:00	현장교육	
5.31.(수)	10:00~13:00	이론교육	창원시 농업기술센터
	14:00~18:00	현장교육	
6. 1.(목)	10:00~12:00	이론교육	농업인력자원관리원 (밀양스마트팜혁신밸리)
	13:00~18:00		

- 과정명 : 토마토 온실환경관리(온라인교육)
 - 일 시 : 2023. 6. 2.(금) 09:00 ~ 17:00
 - 교육방법 : 비대면 온라인교육(Zoom활용)
 - 강 사 : 피터스트라디어트(벨기에, 그린게이트수석컨설턴트)
 - 교육일정

일자	교육시간	내용	비고
6. 2.(금)	09:00~17:00	이론교육	온라인 교육

※ 교재 택배배송 / 개인정보 수집·이용 동의서 제출필요

27. 2023년 농업 빅데이터 활용교육 안내

[담당 : 최지에 940-7743]

- 신청기한 : 2023. 5. 22.(월)까지
- 과정명 : 농업 빅데이터 활용교육
- 교육일시 : 2023. 6. 1.(목) 13:30 ~ 17:30
- 교육장소 : 경남농업기술원 미래농업교육관 200호 강의실
- 교육대상 : 군내 희망농업인(우선) 및 거창군민
- 교육내용 : 빅데이터 기술 및 센터 소개, 농업빅데이터 활용 전망 및 사례분석

28. 「제4회 거창 아리미아 꽃 축제」 개최

[담당 : 최지에 940-7743]

- 축제기간 : 2023. 5. 18.(목) ~ 5. 21.(일) / 4일간
- 운영시간 : 10:00 ~ 18:00
- 주 제 : 세상의 봄을 모아 상상으로 피어나다.
- 장 소 : 창포원 일원
- 주최·주관 : 거창군 / 아리미아 꽃 축제 추진위원회
- 내 용 : 거창 꽃 및 꽃 작품 전시, 압화·꽃차 전시, 꽃 판매장 운영, 거창
농특산물 판매장 운영, 농촌융복합산업지구조성사업 관련 홍보·체
험·판매관 운영 등

【붙임 1】 자연재난 피해 신고서

■ 자연재난 구호 및 복구 비용 부담기준 등에 관한 규정 [별지 제1호서식] <개정 2021. 11. 2.>

자연재난 피해신고서

※ 제3쪽의 작성방법을 읽고 작성하시기 바라며, 행정정보 공동이용 동의서, 개인정보 수집·이용 동의, 개인정보 제3자 제공·활용 동의를 작성해 주시기 바랍니다.

(제3쪽 중 제1쪽)

접수번호	접수일	처리기간
------	-----	------

1. 피해자 정보

주소(사업장)					
주거 형태	소유자(실거주) [], 소유자(미거주) [], 세입자 [], 공공임대 세입자 []				
성명(대표자)	(주민등록번호: -)				
가족 수	명(주민등록상 세대주 및 세대원)				
고등학생 수	()고등학교 명 ()고등학교 명				
재난지원금 지급통장 계좌번호	은행명:	계좌번호:	예금주:		
연락처	이동전화	- -	통신사명	[]KT []SKT []LGU+ []기타	가입자 정보 성명: 생년월일:
	유선전화	() -		가입자 정보	성명: 생년월일:

2. 피해 내용

※ 피해시설명부터 피해 원인까지 번호별로 연계하여 작성하시기 바랍니다.

피해 발생 위치						
피해시설명		①	②	③	④	⑤
총면적(소유 + 임차)		①	②	③	④	⑤
면허·허가·등록 번호		①	②	③	④	⑤
피해물량	신고	①	②	③	④	⑤
	확정	①	②	③	④	⑤
피해 구분		①	②	③	④	⑤
피해 원인		①	②	③	④	⑤
간접지원	용자신청 여부	[]	[]	[]	[]	[]
	국공유재산 및 국유림 사용 또는 대부 여부	[]	[]	[]	[]	[]
피해 발생 위치						
피해시설명		⑥	⑦	⑧	⑨	⑩
총면적(소유 + 임차)		⑥	⑦	⑧	⑨	⑩
면허·허가·등록 번호		⑥	⑦	⑧	⑨	⑩
피해물량	신고	⑥	⑦	⑧	⑨	⑩
	확정	⑥	⑦	⑧	⑨	⑩
피해 구분		⑥	⑦	⑧	⑨	⑩
피해 원인		⑥	⑦	⑧	⑨	⑩
간접지원	용자신청 여부	[]	[]	[]	[]	[]
	국공유재산 및 국유림 사용 또는 대부 여부	[]	[]	[]	[]	[]

210mm×297mm [백상지 80g/㎡(재활용품)]

3. 간접 지원

※ 간접지원 항목별 지원 여부는 간접지원 실시기관별 확인을 거쳐 결정됩니다.

도시가스 사용 여부	예[], 아니오 []	가입자명: _____ 생년월일: _____
자동차 소유 여부	예[], 아니오 []	자동차 검사 유효기간 만료일: _____
공공주택 임대 신청 희망 여부	예[], 아니오 []	※ 「재난구호법」에 따른 이재민, 지방자치단체의 장이 긴급한 주거지원이 필요하다고 인정한 자
위기가족 긴급지원 희망 여부	예[], 아니오 []	※ 가족돌봄, 가족의 심리·정서 지원 등
건강보험료 체납 여부	예[], 아니오 []	
과태료 징수 유예 희망 여부	예[], 아니오 []	※ 현재 부과된 과태료가 있는 경우로 한정합니다.
재해손실 공제 신청 희망 여부	예[], 아니오 []	※ 자연재난으로 상속재산이 멸실되거나 훼손된 경우로 한정합니다.

4. 확인 사항

동일세대 신고 여부	예[], 아니오 []	내용: _____
다른 시·군·구에 동일한 피해신고를 했는지 여부	예[], 아니오 []	내용: _____
풍수해보험 가입 의사 유무	예[], 아니오 []	

「자연재난 구호 및 복구 비용 부담기준 등에 관한 규정」 제9조제2항, 제3항 및 제6항에 따라 재난지원금을 받기 위해 위와 같이 신고합니다.

년 월 일

신고인:

(서명 또는 인)

피해자와의 관계: 본인[]가족[]이장·통장[]이웃[]

특별자치시장·특별자치도지사·시장·군수·구청장 귀하

담당 공무원 확인 사항	1. 주민등록표 등본 2. 소득금액 증명 3. 가족관계증명서
-----------------	---

210mm×297mm[백상지 80g/㎡(재활용품)]

행정정보 공동이용 동의서

본인은 이 건 업무처리와 관련하여 담당 공무원이 「전자정부법」 제36조제1항에 따른 행정정보의 공동이용을 통해 위의 담당 공무원 확인 사항을 확인하는 것에 동의합니다.

* 동의하지 않는 경우에는 신고인이 직접 관련 서류를 제출해야 합니다.

피해자

(서명 또는 인)

유의사항

위의 신고 내용이 사실과 다른 경우에는 「재난 및 안전관리 기본법」 제66조의3제2항에 따라 재난지원금을 즉시 반환해야 하며, 반환해야 할 반환금을 지정된 기한까지 반환하지 않으면 같은 조 제3항에 따라 국세 강제징수 또는 지방세 체납처분의 예에 따라 징수합니다.

개인정보 수집·이용 동의

본인의 신고에 따라 취득한 개인정보를 특별자치시장·특별자치도지사·시장·군수·구청장이 주생계수단 및 각종 지원혜택의 확인을 위한 자료로 수집·이용하는 것에 동의합니다.

피해자

(서명 또는 인)

개인정보 제3자 제공·활용 동의

- 본인의 신고에 따라 취득한 개인정보를 특별자치시장·특별자치도지사·시장·군수·구청장이 주생계수단 확인 및 용자 등의 간접 지원을 위한 자료로 공공기관 및 「자연재난 구호 및 복구 비용 부담기준 등에 관한 규정」 제12조제2항 각 호의 기관에서 활용할 수 있도록 관련 정보를 제공하는 것에 동의합니다.

* 동의하지 않으면 「자연재난 구호 및 복구 비용 부담기준 등에 관한 규정」 제12조제2항 각 호의 기관에 관련 서류를 직접 제출해야 합니다.

피해자

(서명 또는 인)

- 본인의 신고에 따라 취득한 개인정보를 특별자치시장·특별자치도지사·시장·군수·구청장이 「재해구호법」 제26조에 따른 의연금품의 배분 및 사용 등을 위한 자료로 같은 법 제25조에 따른 배분위원회에서 활용할 수 있도록 관련 정보를 제공하는 것에 동의합니다.

* 동의하지 않으면 위 배분위원회에 관련 서류를 직접 제출해야 합니다.

피해자

(서명 또는 인)

작성 및 제출 방법

1. []에는 해당 사항에 √ 표를 하시기 바랍니다.
2. 이 신고서는 재난복구 비용 등의 지원을 위해 활용되므로, '1. 피해자 정보' 를 정확히 적습니다.
3. 피해 구분란에는 담당 공무원이 현지 확인 후 매물·침수·소파·반파·전파·유실 중 해당하는 것을 적습니다.
4. 음영처리된 부분은 담당 공무원이 현지 확인 후 적습니다.
5. 풍수해보험에 가입할 의사가 있다고 √ 표를 한 경우에는 추후 「풍수해보험법」 제23조에 따라 별도의 풍수해보험 가입 절차가 진행됩니다.
6. 신고인은 이 신고서를 특별자치시·특별자치도·시·군·구청, 읍·면사무소 또는 동 주민센터에 제출할 수 있습니다.

처 리 절 차

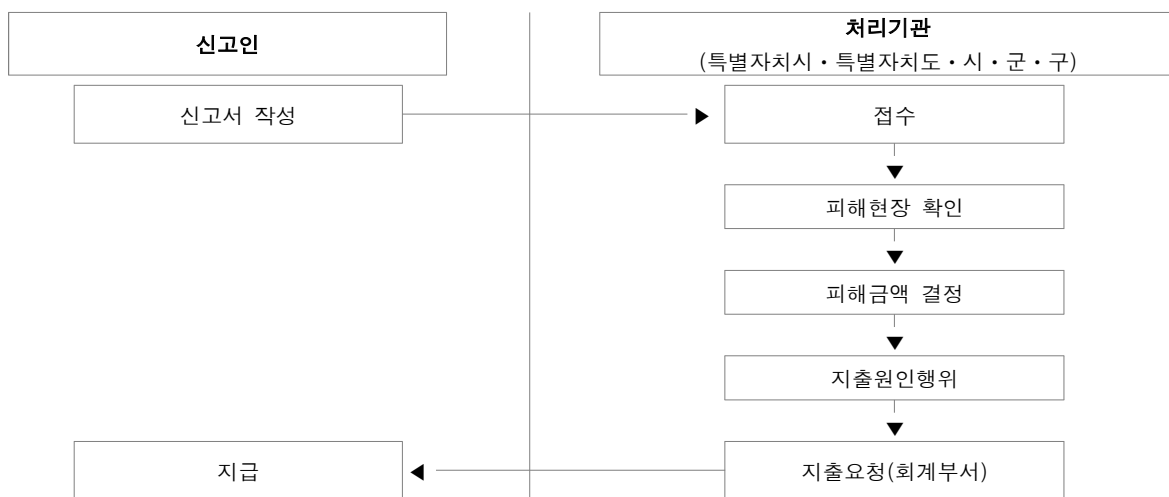

담당 공무원 확인 사항	1. 주민등록표 등본 2. 소득금액증명
-----------------	--------------------------

행정정보 공동이용 동의서

본인은 이 건 업무처리와 관련하여 담당 공무원이 「전자정부법」 제36조제1항에 따른 행정정보의 공동이용을 통해 위의 담당 공무원 확인 사항을 확인하는 것에 동의합니다. * 동의하지 않는 경우에는 신고인이 직접 관련 서류를 제출해야 합니다.

피해자 (서명 또는 인)

유의사항

위의 신고 내용이 사실과 다른 경우에는 「재난 및 안전관리 기본법」 제66조의3제2항에 따라 재난지원금을 즉시 반환해야 하며, 반환해야 할 반환금을 지정된 기한까지 반환하지 않으면 같은 조 제3항에 따라 국제 체납처분 또는 지방세 체납처분의 예에 따라 징수합니다.

개인정보 수집·이용 동의

본인의 신고에 따라 취득한 개인정보를 특별자치시장·특별자치도지사·시장·군수·구청장이 주생계수단 및 각종 지원혜택의 확인을 위한 자료로 수집·이용하는 것에 동의합니다.

피해자 (서명 또는 인)

개인정보 제3자 제공·활용 동의

- 본인의 신고에 따라 취득한 개인정보를 특별자치시장·특별자치도지사·시장·군수·구청장이 주생계수단 확인 및 용자 등의 간접 지원을 위한 자료로 공공기관 및 「자연재난 구호 및 복구 비용 부담기준 등에 관한 규정」 제12조제2항 각 호의 기관에서 활용할 수 있도록 관련 정보를 제공하는 것에 동의합니다. * 동의하지 않으면 「자연재난 구호 및 복구 비용 부담기준 등에 관한 규정」 제12조제2항 각 호의 기관에 관련 서류를 직접 제출해야 합니다.

피해자 (서명 또는 인)

- 본인의 신고에 따라 취득한 개인정보를 특별자치시장·특별자치도지사·시장·군수·구청장이 「재해구호법」 제26조에 따른 의연금품의 배분 및 사용 등을 위한 자료로 같은 법 제25조에 따른 배분위원회에서 활용할 수 있도록 관련 정보를 제공하는 것에 동의합니다. * 동의하지 않으면 위 배분위원회에 관련 서류를 직접 제출해야 합니다.

피해자 (서명 또는 인)

작성 및 제출 방법

- []에는 해당 사항에 √ 표를 하시기 바랍니다.
- 이 신고서는 재난복구 비용 등의 지원을 위해 활용되므로, '1. 피해자 정보' 를 정확히 적습니다.
- 피해 구분란에는 담당 공무원이 현지 확인 후 매물·침수·소파·반파·진파·유실 중 해당하는 것을 적습니다.
- 음영처리된 부분은 담당 공무원이 현지 확인 후 적습니다.
- 풍수해보험에 가입할 의사가 있다고 √ 표를 한 경우에는 추후 「풍수해보험법」 제23조에 따라 별도의 풍수해보험 가입 절차가 진행됩니다.
- 신고인은 이 신고서를 특별자치시·특별자치도·시·군·구청 또는 읍·면·동사무소에 제출할 수 있습니다.

처리 절차

이 신고서는 아래와 같이 처리됩니다.

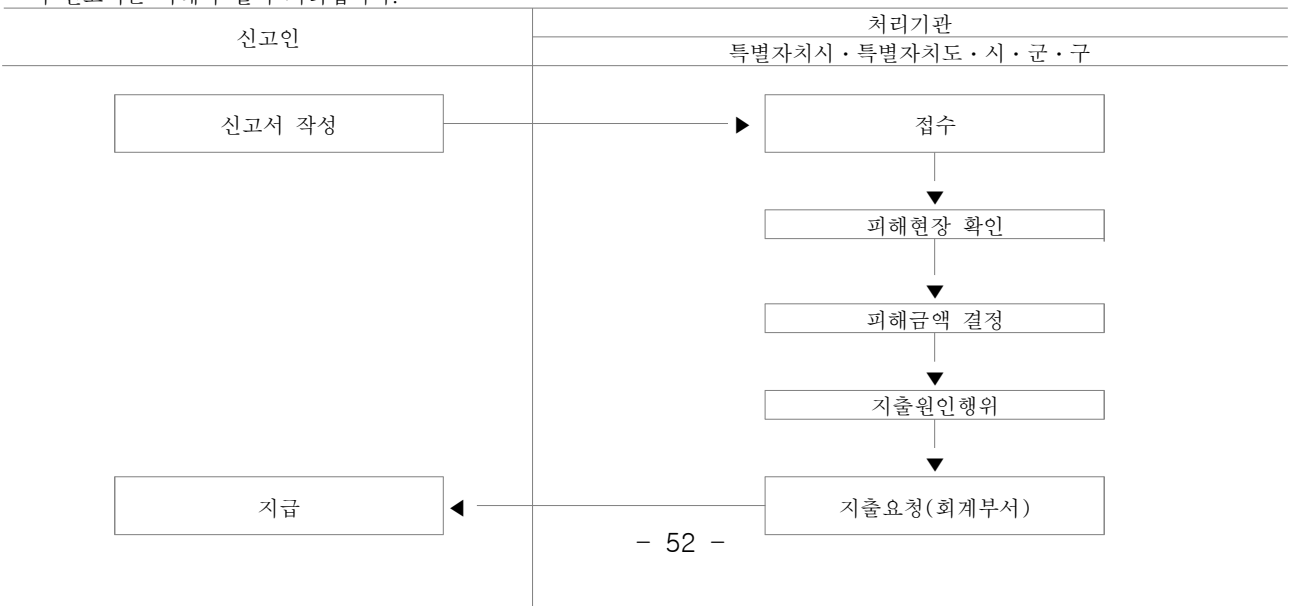

에너지효율개선사업

2023년 저소득층 단열·창호·보일러 무상지원 안내



에너지복지 with 한국에너지재단

저소득층가구 신청 접수

지원대상: 국민기초생활수급가구 및 차상위계층
기초지자체장의 추천을 받은 에너지복지 사각지대의 일반 저소득가구
- 주택소유주 동의서, 수급자 증명서, 차상위계층확인서 등 첨부필요

지원규모: 약 31,000가구 / 가구당 평균 약 243만원 지원
- 예산 소진시 조기마감
※ 정책 변경 등에 따라 지원 규모 변동될 수 있음

지원내용: 시공·물품지원
- 벽면단열공사·창호공사·바닥공사·보일러 설치 등

신청방법: 주민등록상 거주지 읍, 면, 동 주민센터 **사업문의:** 에너지효율개선사업 콜센터
☎ 1670-7653



산업통상자원부



Korea Energy Foundation
한국에너지재단

【붙임 3】 행복이 남하도는 행복택시 이용권 수불부

행복이 남하도는 행복택시 이용권 수불부							
연번	일자	마을명	성명	연령	연락처	수령확인	비고
1							
2							
3							
4							
5							
6							
7							
8							
9							
10							
11							
12							
13							
14							
15							
16							

【붙임 4】 공익직불제 농업인 교육 안내

2 온라인 교육



대상

☑ 모든 농업인 수강 가능

* 신규신청자, 전년도 감액자는 대면교육 또는 온라인 교육 필수

교육문의

☑ 온라인교육 콜센터: 1811-8656

교육방법

1 접속방법1: 인터넷주소창에 www.agriedu.net 입력 / 접속방법2: 검색사이트 농업교육포털

23년 공익직불제 농업인 의무교육 입과를 환영합니다.

'23년 공익직불제' 지금 대상지만 로그인할 수 있습니다. 타 과원을 수강하고 싶으신 분은 회원가입 후 일반 로그인 화면으로 이동하여 학습하시면 됩니다.

경영체 번호 조회하기
관영체 번호를 조회하여 로그인하세요.

23년 공익직불제 농업인 의무교육 입과를 환영합니다.

'23년 공익직불제' 지금 대상지만 로그인할 수 있습니다. 타 과원을 수강하고 싶으신 분은 회원가입 후 일반 로그인 화면으로 이동하여 학습하시면 됩니다.

경영체 번호 조회하기
관영체 번호를 조회하여 로그인하세요.

기본 수강 중인 과원을 먼저 수강하실 수 있습니다.

로그인

확인 취소

23년 공익직불제 농업인 의무교육

학습하기

세부전도현황 **이벤트**

※ 동영상 시청이 완료되어야 의무교육이 완료됩니다.
 ※ 중간에 영상을 중단하면 과목교육이수가 안되므로 휴대전화의 전환을 연결하여 시청하시기 바랍니다.
 ※ 미디어 사용량이 많으므로 WiFi 연결 후 시청하시기 권장합니다.
 ※ 차시와 학점을 확인하고 학습하기 버튼을 클릭하면 동영상에 재생합니다.
 동영상 시청완료 후 학습하기 버튼 클릭의 학습여부 항목 확인하여 주시기 바랍니다.

차시	목차/이동명	학습여부	학습하기
1	23년도 공익직불제 농업인 의무교육		
1	23년도 공익직불제 농업인 의무교육		