



거창  거창

가북면 회보

제12호
2024. 3. 20.(수)

본 회보는 가북면 행정복지센터에서 발행하는 각종 시책에 대한 안내 자료입니다. 자세한 사항은 아래 담당자에게 문의하여 주시고, 방송 · 전화 등으로 주민들이 알 수 있도록 전파하여 주시기 바랍니다.

▣ 민원 담당자 안내

담 당	대표전화	성 명	직통전화	비 고
면 장	940-7850	조정순	940-7850	
총무담당	940-7860	문지영	940-7861	
		서정미	940-7862	
		이한나	940-7863	
		김영화	940-7872	
행복복지담당	940-7870	박은진	940-7871	
		김지원	940-7873	
		김승봉	940-7874	
개발담당	940-7880	유승훈	940-7881	
		신해재	940-7882	
경제산업담당	940-7890	백봉재	940-7891	
		박효원	940-7893	
		김민지	940-7892	

회 람	반 장 (1 · 2)	새마을지도자(남 · 녀)	개발위원장	이 장

☆ 등청일 : 매주 수요일 ☆

☆ 회의일 : 매월 둘째주, 넷째주 수요일 ☆

※ 마을회보는 가북면 홈페이지에서도 열람하실 수 있습니다.

www.geochang.go.kr ⇨ 읍면 ⇨ 가북면

목 차

□ 총무담당 소관

1. 제22대 국회의원선거 거소투표 신고 안내	1
2. 전입신고에 따른 선거일 투표소 안내	1
3. 65세 이상 취약계층 대상포진 무료예방접종 실시 안내	2
4. 거창군청 주차장(뒤편) 사용 제한 안내	2
5. 2024년 새마을지도자 자녀장학금 신청 안내	2
6. 2024년 1월 1일 기준 개별부동산과 공동주택 공사가격(안) 열람 및 의견제출 안내	3
7. 거창군 화장시설 건립 후보지 재공개모집 안내	3
8. 2024년 찾아가는 모바일 헬스케어 참여자 모집 안내	3
9. 경남 청년 대중교통비 지원사업 안내	4
10. 「옛 88고속도로 폐도 및 페터널 관광자원화 아이디어 공모전」 참여 및 홍보 안내	4
11. 장기기증자 및 장기기증등록자 지원 내용 안내	5
12. 필수의료 4대 패키지 및 비상진료 홍보	6

□ 행복복지담당 소관

1. 2024년도 제2기 종합사회복지관 문화교실 수강생 모집 안내	21
2. 2024년 저소득 어르신 기부보청기 지원 사업 안내	21
3. 2024년 과학 문화바우처 신청 안내	22
4. 2024년 저소득층 신입생 입학준비금 지원 안내	22
5. 2024년 경상남도 장애친화업소 「든든자리」 인증 신청 안내	22
6. 시각장애인 각막이식 사전검진 지원안내	23
7. 경로당 동절기 난방비 지원 일정 변경 안내	23
8. 2024년 경로당 운영보조금 지원계획 안내	23
9. 경상남도 찾아가는 빨래방 서비스사업 신청 안내	24
10. 가북면 공유냉장고 ‘효도밥상’ 운영 안내	24
11. 사회보장급여 부정수급자 신고 안내	24

목 차

□ 개발담당 소관

1. 추락 방지 지붕작업용 안전장비 물품 대여 홍보 28
2. 2024년 상반기 거창군 이륜자동차 출장검사 안내 28
3. 안전디딤돌 앱을 활용한 대피시설 찾기 홍보 28
4. 올바른 재활용품 분리배출 방법 홍보 29

□ 경제산업담당 소관

1. 탄저병 발생 최소화를 위한 농가 실천사항 안내 34
2. 산불예방 홍보 및 협조 안내 35
3. 2024년 농어업인수당 지원사업 신청 안내 35
4. 여성농업인 바우처 신청 안내 35
5. 2024년 기본형 공익직불금 등록 신청 안내 36
6. 배추·무 뿌리혹병 방제 지원사업 신청 안내 37
7. 귀농인 안정 정착지원 사업 추가신청 안내 37
8. 2025년 신재생에너지 융복합지원사업 수요조사 안내 37
9. 밤나무 항공·지상방제 대상지 수요조사 안내 37
10. 시설원예 연작장해대책 지원사업 신청 안내 38
11. 2024년도 친환경농업직불사업 신청 안내 38
12. 길고양이 중성화 수술비 지원사업 신청 안내 39
13. 2024년 대한민국 유기농 스타상품 경진대회 개최 안내 39

총무담당

관내 동향보고 협조

- 관내 마을에서 일어나는 각종 사건·사고, 경조사, 행사, 참고사항 등
 - 면사무소(총무담당)로 신속하게 연락(☎940-7861)
 - 통보사항 : 일시, 장소, 대상, 내용 등
- ※ 마을 나들이, 단체 야유회 일정 등 면사무소에 5일전 연락

1] 제22대 국회의원선거 거소투표 신고 안내(서정미/940-7862)

- 신고기간 : 2024. 3. 19. ~ 3. 23.
- 신고방법 : 우편(방문 포함) 또는 주민등록지 구·시·군청 홈페이지
- 신고대상

구 분	신 고 대 상 자
거소 (자택 등 거주하는 곳) 에서 투표할 사람	① 사전투표소 및 투표소와 멀리 떨어진 영내 또는 함정에서 오랫동안 생활하는 군인이나 경찰공무원
	② 병원·요양소에서 머물거나 수용소·교도소 또는 구치소에 수용·수감된 사람 * 동 시설에 근무하는 의사·간호사·교도관 등은 제외
	③ 신체에 중대한 장애가 있어 거동할 수 없는 사람
	④ 중앙선거관리위원회 규칙이 정하는 외딴 섬에 사는 사람
	⑤ 중앙선거관리위원회가 공고한 지역에 오랫동안 머무는 사람(해당지역 없음)
	⑥ 「감염병 예방 및 관리에 관한 법률」제41조제1항·제2항 또는 제42조제2항 제1호에 따라 기관·시설 또는 자가에서 치료 중이거나 격리 중인 사람

- 문 의 처 : 거창군 선거관리위원회(☎944-1390) 및 총무담당
- 서 식 : [붙임1] 참고

2] 전입신고에 따른 선거일 투표소 안내(서정미/940-7862)

- 안내사항
 - 3. 19.(화)까지 전입신고 : 전입신고한 새로운 주소지 투표소에서 투표
 - 3. 20.(수)이후 전입신고 : 전입신고 이전 과거 주소지 투표소에서 투표
- 안 내 문 : [붙임2] 참고

③ 65세 이상 취약계층 대상포진 무료예방접종 실시 안내

(김영화/940-7872)

○ 접종기간 및 장소

- 거창군보건소 : 2024. 3. 4. ~ 연중/ 09:00 ~ 16:00
- 가북보건지소 : 3. 21.(목)/ 09:00 ~ 15:00

○ 접종대상 : 65세 이상(2024년 기준 1959년 12월 31일 이전 출생자)
기초생활수급권자 및 차상위계층 중 1년 이상 거창군 주소지 유자

○ 접종백신 : 대상포진 백신(스카이조스터) 1회 접종

○ 준비물 : 신분증, 주민등록초본(주소이력 포함), 기초생활수급권자
또는 차상위계층 증명서

○ 접종비용 : 무료

○ 안내문 : [붙임3] 참고

④ 거창군청 주차장(뒤편) 사용 제한 안내(김영화/940-7872)

○ 기간 : 2024. 3. 11. ~ 3. 31.

○ 사유 : 군청사 증축사업 현장 주차장 정비

○ 제한구역 : 거창군청 뒤편 주차장(전기차 충전구역 제외)

○ 협조사항

- 강변 및 종합사회복지관 주차장 등 이용
- 군청 방문객 차량출입 자제

⑤ 2024년 새마을지도자 자녀장학금 신청 안내(이한나/940-7863)

○ 신청기한 : 2024. 4. 5.(금)

○ 신청대상 : 새마을운동에 2년 이상 봉사한 새마을지도자 대학생 자녀

○ 신청방법 : 희망자(지도자)는 읍면 새마을회장을 거쳐 군 지회장에게 신청

○ 지급인원 : 거창군 4명

○ 지원금액 : 1인당 1,483천원 이내

○ 지급시기 : 5월, 9월(학기별 지급)

※ 농.어업인자녀학자금, 국가장학금 등 타 장학금과 중복 불가

※ 2024년도 새마을지도자 자녀장학생 선발기준 참고 [붙임4]

**6 2024년 1월 1일 기준 개별부동산과 공동주택 공시가격(안)
열람 및 의견제출 안내(이한나/940-7863)**

- 열람기간 : 2024. 3. 19. ~ 4. 8.
- 열람대상 : 개별공시지가 262,895필지/ 개별주택가격 17,456호/
공동주택 9,540호
- 열람방법 : 거창군청 누리집(www.geochang.go.kr), 읍·면 행정
복지센터 게시판

7 거창군 화장시설 건립 후보지 재공개모집 안내(이한나/940-7863)

- 공모(신청)기간 : 2024. 2. 28. ~ 4. 27.(60일간)
- 신청자격
 - 단체 : 읍·면유치위원회, 마을회, 종종, 토지소유자(5인 이상) 등 대표자
 - 개인 : 토지소유자(5인 미만)
- ※ 후보지 1km 이내에 해당 마을이 없는 경우 읍면장 추천 가능
- 신청단위 : 읍·면 단위 신청
- 신청문의 : 총무담당 방문 문의

8 2024년 찾아가는 모바일 헬스케어 참여자 모집(김영화/940-7872)

- 모집기간 : 2024. 3. 4. ~ 충원 시까지
- ※ 사업기간 : 2024. 4. ~ 서비스 개시일로부터 24주 / 6개월
- 모집대상 : 거창군민 80명 (남 40, 여 40)
 - 만 19세 ~ 65세 스마트폰 사용 가능한 비질환자
 - 건강위험요인이 많은 대상자 우선 선발
- 신청방법 : 아래 방법 중 택 1
 - 방문 : 거창군보건소 1층 운동처방실
 - 전화 : 거창군보건소 건강증진과(☎055-940-8368, 8372)
 - QR코드 신청서 작성 : [붙임5] 참고

○ 사업내용

- 만성질환 예방을 위해 스마트워치, 모바일 앱을 통하여 맞춤형 건강관리 서비스 제공(24주)
- 참여형 건강 미션(영양, 운동 등) 수행 및 월 1회 모바일을 통한 영역별 집중 상담
- 보건소 3회 무료 건강검진 및 간호사, 영양사, 운동전문가 등 전문가 상담

9 **경남 청년 대중교통비 지원사업 안내**(김영화/940-7872)

- 신청기간 : 2024. 3. 5. ~ 4. 30.
- 지원대상 : 경남에 주소를 둔 19~24세 청년(1999~2005년생)
- 지원금액 : 1인 최대 6만원 / 최대 6만원 내에서 실사용액 지원
- 지원규모 : 대중교통 이용자(시내버스, 농어촌버스, 지하철, 경전철)
- 신청방법 : 경남바로서비스(www.gyeongnam.go.kr/baro) 온라인 신청
- 문의처 : 경상남도 청년정책과(☎055-211-3572)
- 안내문 : [붙임6] 참고

10 **「옛 88고속도로 폐도 및 페터널 관광자원화 아이디어 공모전」 참여 및 홍보 안내**(이한나/940-7863)

- 참여기간 : 2024. 3. 4. ~ 4. 30.
- 참여자격 : 대한민국 국민 누구나
- 참여방법 : [붙임7] 제안서를 우편 또는 전자우편으로 제출
 - 우 편 : (50132)거창군 거창읍 중앙로 103, 거창군청 문화관광과 관광정책담당
 - 전자우편 : ipju0906@korea.kr
- 공모내용 : 옛 88고속도로 폐도 및 페터널을 관광자원으로 활용하기 위한 구체적인 아이디어 제안

대상시설	시설현황		비 고
	위치 : 가조면 도리 산 128번지, 산 80-1번지		
옛 88고속도로 폐도 및 페터널	▶ 폐도 - 연장 : 약 1.8km - 차폭 : 3.6m (왕복 2차로)	▶ 페터널 - 연장 : 255m - 폭원 : 9.98m - 높이 : 6.85m	※ 폐도 및 페터널 개방(2회) - 일시 : 2024. 3. 20.(수) / 3. 23.(토) 10:00~12:00(2시간) - 내용 : 개방시간 동안 현장 방문 가능

○ 발표 및 시상

- 결과발표 : 2024. 6월 중

- 시상계획 : 최우수 100만원(1명), 우수 50만원(2명), 장려 30만원(3명)

○ 문의처 : 거창군 문화관광과 관광정책담당(☎940-3423)

11 장기기증자 및 장기기증등록자 지원 내용 안내(김영화/940-7872)

○ 등록기간 : 연중

○ 등록방법

- 방문등록 : 등록기관(보건소) 및 가북면사무소 방문

- 온라인등록 : 보건복지부 국립장기조직혈액관리원(www.konos.go.kr)

○ 등록절차

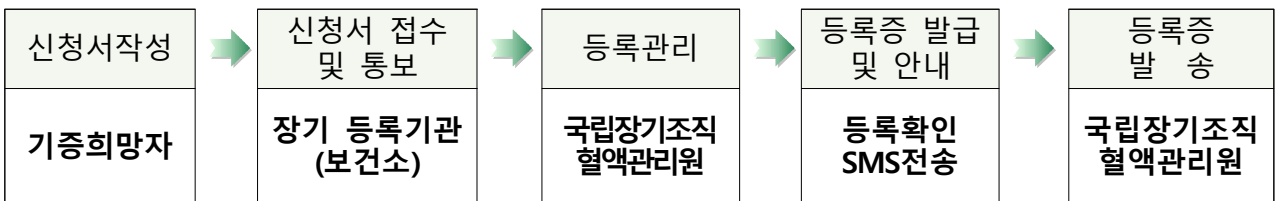

○ 지원내용

구 분	지원 대상	지원 내용	지원확인서류
장기 기증자	거창군민 또는 다른 지역 거주자로서 군민에게 장기 등을 기증한 자	- 거창군 공설공원묘지 사용료 등 감면 - 100만원 이내 사망위로금 지급 (뇌사자에 한함)	1. 장기기증 사실 확인서 2. 장기기증자 주민등록등본 3. 가족관계증명서 4. 신청자 본인 신분증 5. 신청자 본인 통장위로금 신청서) 6. 뇌사자 장기기증자의 지원금 지급 신청서(위로금 신청서)
장기기증 등록자	거창군민으로서 장기기증 등록기관으로 지정된 거창군 보건소에 장기기증을 하기로 서약한 자	- 보건소, 보건지소 및 보건진료소 진료비 면제 - 거창군 공영주차장 주차요금 면제 - 거창군 수송대관광지 주차요금 면제	1. 본인 신분증 2. 기증희망등록증 또는 기증희망 표시된 운전면허증

12 필수의료 4대 패키지 및 비상진료 홍보(김영 화/940-7872)

복지부에서는 ①의료인력 확충, ②지역의료 강화, ③의료사고 안전망 구축, ④ 보상체계 공정성 제고 등 4대 패키지를 통해 국민의 생명과 지역을 살리는 의료 개혁 추진 중에 있습니다.

또한 현재 의사 집단행동에 대응하기 위해 보건의료 위기 단계를 '심각'단계로 격상하고, 중앙재난대책본부를 설치하여 범부처 총력 대응 중에 있습니다.

이에, 많은 군민들이 비상진료 시기에 원활하게 의료기관을 원활하게 이용할 수 있도록 널리 홍보 바랍니다.

※ 필수의료 4대 패키지 : [붙임8] 참고

※ 비상진료에 따른 병·의원 이용 안내문 : [붙임9] 참고

붙임1

거소투표신고서 서식

거 소 투 표 신 고 서

이 신고서는 2024년 3월 23일 오후 6시까지 주민등록지인 구·시·군의 장에게 도착되어야
거소투표신고인명부에 올릴 수 있습니다.

우편으로 거소투표신고를 하려는 경우에는 우편배달에 소요되는 시간을 고려하여 가급적
거소투표신고기간만료일 전일(2024. 3. 22.)까지 거소투표신고서를 우체국에 접수하거나 우체통에
투입하여 주시기 바랍니다.

주 소 (주민등록지)	우편번호 (구·시·군) (읍·면) (대로·로·길)	세대주명	
거 소 (우편물을 받아볼 수 있는 장소)	우편번호 (구·시·군) (읍·면) (대로·로·길)	전화번호 (휴대전화번호)	
성 명	생년월일	성 별	남·여

신고사유란의 해당 사유에 ○표를 하고, 1·2·3·6에 해당하는 사람은 확인을 받아야 합니다.			
거소투표 신고사유	확 인 자	확 인 란	확인자 전화번호 (휴대전화번호)
1. 사전투표소 및 투표소와 멀리 떨어진 영내 또는 함정에서 오랫동안 생활하는 군인이나 경찰공무원	부대장·경찰관서장	·장의 직명(성명) _____ (인)	
2. 병원·요양소에 머물거나 수용소·교도소 또는 구치소에 수용·수감된 사람	병원·요양소·수용소·교도소·구치소의 장	·장의 직명(성명) _____ (인)	
3. 신체에 중대한 장애가 있어 거동할 수 없는 사람	주소지나 머무는 곳의 통리반의 장	·장의 직명(성명) _____ (인)	
4. 중앙선거관리위원회규칙이 정하는 외판 섬에 사는 사람	해당없음	해당없음	해당 없음
5. 중앙선거관리위원회가 공고한 지역에 오랫동안 머무는 사람(해당 지역 없음)	해당없음	해당없음	해당 없음
6. 「감염병의 예방 및 관리에 관한 법률」 제 41조제1항·제2항 또는 제42조제2항제1호에 따라 기관·시설 또는 자가에서 치료 중이거나 격리중인 사람	기관·시설의 장 (자가치료·격리의 경우 해당 없음)	·장의 직명(성명) _____ (인) (자가치료·격리의 경우 해당 없음)	

본인은 「공직선거법」 제38조제1항에 따라 거소투표를 하고자 신고합니다.

년 월 일

신고인 _____ (인)

_____ 구·시·군의 장 귀하

전입신고에 따른 선거일투표소 안내

3. 19.까지 신고

전입신고한
새로운 주소지의
투표소에서 투표

3. 20.부터 신고

전입신고전
과거 주소지의
투표소에서 투표

제22대 국회의원선거 선거일

2024년 4월 10일 투표시간 : 오전 6시 ~ 오후 6시

**2024. 3. 20.부터
새로운 주소지로 전입신고한 경우
선거일 투표소는
이전 주민등록지에 있는 투표소입니다.**

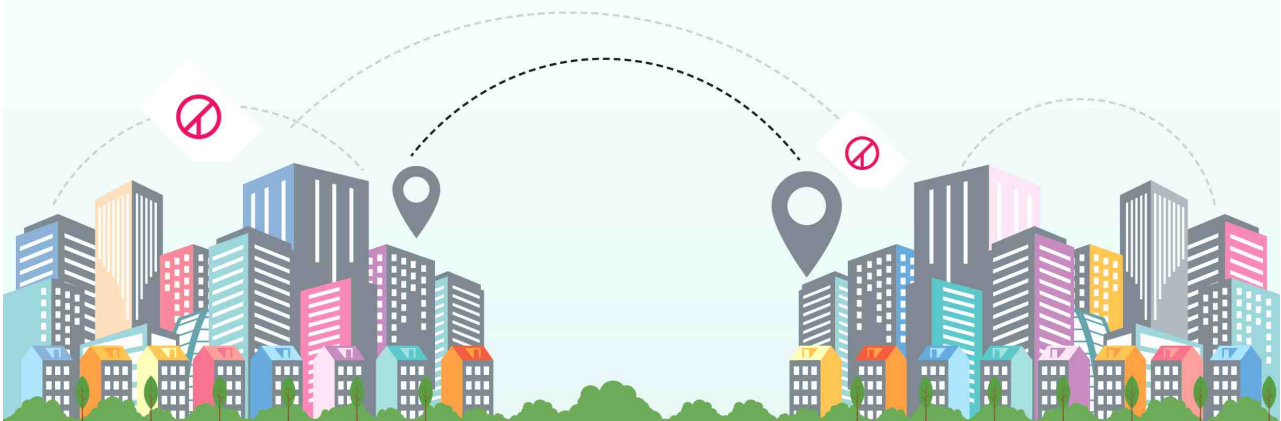

중앙선거관리위원회

거창군

65세 이상 취약계층층 어르신

대상포진 무료 예방접종



기 간

- 보건소: 2024. 3. 4. ~ 연중
(오전 11:30 까지 / 오후 16:00 까지)
- 보건지소(면지역): 상황에 따라 집중기간 운영 (3월 중)

대 상

거창군민 65세이상 기초생활수급권자, 차상위 계층
(2024년 기준 1959년 12월 31일 이전 출생자)
※ 거창군에 1년이상 주소지를 두고 있어야 함

접종백신

대상포진 백신(스카이조스터) 1회 접종

장 소

보건기관(보건소, 보건지소)

준비물

신분증, 주민등록초본(주소이력 포함), 기초생활수급권자 또는 차상위계층 증명서

비 용

무료

*해당면 보건지소 접종 일정 별도 홍보 예정



거창군보건소 ☎ 055-940-8355~7

I 기본 방침

1. 새마을운동에 공적이 많은 우수지도자의 자녀 우선 선발
2. 새마을지도자 기본 회비제 이행 및 수혜 경험이 없는 지도자의 자녀 우선 선발
3. 농·어업인자녀학자금, 통·리장 자녀장학금, 국가장학금 등 타 장학금과 이중 지급되지 않도록 철저한 확인 대조 및 선발

II 일반 사항

1. 예산현황 : 93,470천원(도 46,735, 시·군 46,735)
 - 대학생 1인당 1,438천원 이내
 - 시군별 배정내역은 장학생 선정 결과에 따라 변동될 수 있음
2. 대 상 : 시·군 새마을회, 지도자협의회, 새마을부녀회, 새마을문고지부 회원 자녀
3. 장학생의 종류 : 유공자 장학생, 우등생 장학생
4. 장학생의 자격
 - 가. 공통요건(지도자경력 기준일 : 2024. 3. 21.)
 - 1) 새마을운동에 2년 이상(단, 유공장학생은 적용 배제) 봉사한 지역 새마을회, 지도자협의회, 부녀회, 문고지부 회원 자녀 中 대학교에 재학 중인 자
 - 국가 및 지방자치단체, 민간단체로부터 다른 장학금을 지급받지 않는 자
 - 새마을국민교육을 이수하고 기본회비를 납부한 지도자
 - 새마을지도자 자녀장학금의 수혜 경험이 없는 지도자의 자녀
 - 2) 새마을지도자 1인에 대하여 1자녀로 제한함

※ 장학금은 새마을 지도자 전체 활동 기간 내 1자녀, 1회만 지급

나. 개별요건

1) 유공자 장학생

- 새마을사업에 특별히 공*이 있는 현직 새마을 지도자 및 부부 새마을 지도자의 자녀

※ 「새마을사업에 특별히 공이 있는 지도자」란,
▶ 새마을운동 유공으로 시장·군수 이상의 표창 또는 시·군 단위 새마을회장 이상의 표창을 받은 자
▶ 새마을지도자 활동경력 5년 이상인 자
▶ 그 밖에 새마을운동과 관련하여 지역발전에 기여한 지도자

- 새마을사업 수행 중 사망 또는 부상을 입은 전·현직 새마을지도자의 자녀

2) 우등생 장학생

- 품행이 단정하고 입학 또는 재학 중 학업성적이 우수한 자
- 재학생은 평점 “C” 학점 이상인 자
- 2년제 이상 대학 입학생은 입학성적이 재적학과 정원의 100분의 50 이내인 자

5. 선정 순위

가. 새마을운동 유공 포상을 받은 새마을지도자의 자녀

나. 새마을사업 중 사망 또는 부상당한 지도자의 자녀

다. 그 밖에 새마을운동과 관련하여 지역발전에 기여한 새마을지도자의 자녀

※ 전년도까지 최종적격 심사에서 이중수혜 등으로 탈락한 경우 재신청 금지

6. 장학금 지급

가. 지급인원/금액 : 65명 / 1인 1,438천원 이내

- 1) 시·군별로 배정된 예산의 범위 내에서 지급 인원 최대 선발
- 2) 시·군별 실정에 따라 시·군 담당부서와 시·군지회가 협의하여 예산의 범위 내에서 장학금 지원금액을 조정할 수 있음
- 3) 재 원 : 도비 50%, 시·군비 50%

- 4) 지급시기 : 5월, 9월 ※ 특별한 사유가 있을 경우 연액을 일시에 지급 가능
- 5) 시군별 보조예산 및 예정인원 : 붙임

7. 장학금 지급정지

- 가. 장학금 수혜 중 타 기관 및 단체의 장학금을 수령한 경우
- 나. 보호자인 새마을지도자가 주민으로부터 지탄을 받을 불미스런 행위를 하였거나 지도능력을 상실하여 그만 둔 때
- 다. 장학생의 성적이 극히 불량할 때('C' 학점 이상인 과목이 전체과목수의 20% 이하로 떨어지거나 특기자 자격을 상실한 때)
- 라. 장학생의 품행이 불량하여 퇴학·정학·휴학 처분을 받았을 때
- 마. 장학생이 휴학했을 때
- 바. 조치사항 : 지급정지 사유 발생 시 시·군지회장은 시장·군수 및 도 새마을회장에게 즉시 보고하여 장학금 지급중단 조치



건강위험요인 및 판정수치

위험요인	위험판정기준
혈압	수축기 130/ 이완기 85mmHg 이상
공복혈당	100mg/dl 이상
허리둘레	남 90cm 이상 / 여 85cm 이상
중성지방	150mg/dl 이상
HDL 콜레스테롤	남 40 / 여 50mg/dl 미만

모집대상 거창군민 80명

- 건강위험요인이 많은 대상자 우선 선발
- 단, 고혈압, 당뇨병, 이상지질혈증 질환자 및 약물복용자는 제외
- 만19~65세 스마트폰 사용 가능자 80명(남성 : 40명/여성 : 40명)

모집기간 2024. 3. 4. ~ 충원시까지

사업기간 2024. 4. 8. ~

서비스 개시일로부터 총 24주(6개월)

신청방법 아래 방법 중 택 1

- 1) 방문 : 보건소 1층 운동처방실
- 2) 전화 : 055-940-8368, 8372
- 3) QR코드 신청서 작성



활동사항



간호사, 영양사, 운동전문가가 도와드리는
모바일 헬스케어를 만나보세요!

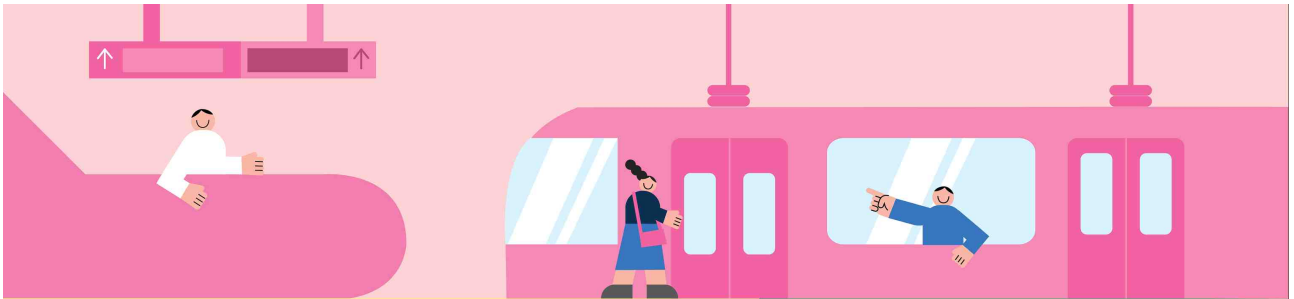

경남 청년 대중교통비 지원 사업

대중교통 타고! 지원금 타고!



경남 청년 대중교통비 지원사업이란?

사회에 첫 발을 내딛는 대학생, 사회초년생, 청년들의 대중교통비 부담 완화를 위해 2024년 1월부터 6월까지 사용한 선불교통카드 사용액을 지원하는 사업입니다



신청기간 **2024.3.5.(화)-4.30.(화)**

지원대상 경남에 거주하는 19세~24세 청년 (1999년~2005년생)

지원금액 최대 6만원 한도 (2024년 1월~6월까지 사용금액 기준)

지급시기 2024년 7~8월

신청방법 선불교통카드 준비(이즘·마이바·캐시바·티머니 등) > 경남바로서비스 접속 후 회원가입 > 경남 청년 대중교통비지원사업 신청 > 신청자격 확인 후 선정

지원대상 대중교통 경남버스(시내 및 농어촌), 경전철(김해-부산), 지하철(양산-부산)

*제외 대상 : 시외버스, 공항버스, 열차(KTX, SRT, 새마을, 무궁화, 누리로 등), 택시



☎ 1588-0788
🏠 경남 청년 대중교통비 신청하기

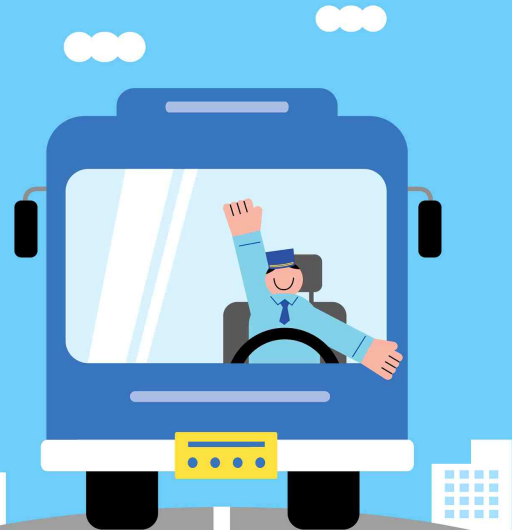

☑ 어디서 신청할 수 있나요?

- 

먼저 선불형 교통카드
(이즐-마이비-캐시비-티머니 등)를
준비해주세요
- 

PC 또는 모바일로
경남바로서비스에 접속합니다
<http://baro.gyeongnam.go.kr/baro>
- 

경남바로서비스에
회원가입해주세요
- 

<경남 청년 대중교통비 지원사업>
신청서를 작성해주세요
카드번호를 정확하게 입력해주세요

📅 어떻게 지원금이 지급되나요?



경남대중교통 이용실적이
없거나, 본인 외 교통카드
및 현금으로 이용할 경우
지원이 불가합니다

💬 무엇이든 물어보세요!

- | | |
|---|--|
| <p>Q. 선불교통카드가 없으면 신청이 어렵나요?</p> <p>A. 신청 시 반드시 선불교통카드를 등록하여야 하며, 해당 카드로 대중교통 이용내역이 있어야 지원금이 지원됩니다</p> | <p>Q. 교통카드 사용실적은 언제부터 적용 하나요?</p> <p>A. 2024년 1월 1일부터 6월 30일까지의 교통카드 사용실적을 정산합니다</p> |
| <p>Q. 청년 대중교통비 지원사업은 소득·취업 여부와 상관없이 신청할 수 있나요?</p> <p>A. 경상남도 청년 대중교통비 지원사업은 소득수준이나 취업 여부와는 무관하게 신청 가능합니다</p> | <p>Q. 타 시도에 거주하다 경상남도로 전입한 경우 지원이 가능한가요?</p> <p>A. 경남에 주민등록을 이전한 날부터 지원 대상이며, 경남 거주 시 이용한 대중교통 실적에 대해 지원이 가능합니다</p> <p><small>* 신청시 경남에 주민등록상 주소를 두고 있어야 합니다</small></p> |



옛 88고속도로 폐도 및 페터널 관광자원화 아이디어 공모 제안서

공 모 명	옛 88고속도로 폐도 및 페터널 관광자원화 아이디어 공모전
-------	----------------------------------

제안자	성 명		생년월일	
	주 소 (소 속)	※ 학교명 또는 기업기관명을 기재 ※ 개인일 경우 "개인"으로 기재		직급(직위)
	기여도(%)		전자우편주소	
	전화번호 (휴대전화번호:)		팩스번호	

공동 제안자	성 명	생년월일	주 소 (소 속)	직급 (직위)	기여도(%)

※ 제안과 같은 내용으로 표창·상금 수여여부 및 특허 등 출원·등록 여부	(년)
--	----------

「거창군 제안제도 운영 조례 시행규칙」 제2조제1항에 따라 제안서를 제출 합니다.

년 월 일

제안자

(서명 또는 인)

거창군수 귀하

첨부서류	1. 제안 내용 설명서 2. 개인정보동의서 3. 그 밖의 참고자료
------	--

옛 88고속도로 폐도 및 페터널 관광자원화 아이디어 공모 제안 내용 설명서	
아이디어명	
제안서요약 (5줄 이내)	
1. 제안배경	
2. 아이디어 (제안내용)	
3. 기대효과	

《 작성방법 》

- ◆ 작성분량 : 개조식으로 작성, 제안서 분량은 3쪽 이내
- ◆ 제안내용
 1. 제안배경 : 기획된 배경, 필요성 또는 목적 등 상세내용 기술
 2. 아이디어 : **아이디어 내용 및 추진체계 등 상세내용을 구체적으로 기재**
 - 내용/ 추진체계/ 구현방법 및 절차/ 예상 산출물(그림, 동영상, 도표 등을 활용)/ 활용계획(방안)
 3. 기대효과 : 제안하는 아이디어가 실현될 경우 기대효과 및 파급효과를 기재
 - 정량적, 정성적 기대효과를 작성

개인정보 수집 · 이용 · 제공에 관한 동의서

거창군의 「옛 88고속도로 폐도 및 페터널 관광자원화 아이디어 공모전」과 관련하여 아래와 같이 귀하의 개인정보를 수집 · 이용하기 위하여 『개인정보보호법』 제15조에 따라 관련 사항을 고지하오니 동의하여 주시기 바랍니다.

- 개인정보의 수집 · 이용 목적 : 아이디어 공모전 참여자 접수, 심사, 선정 결과 발표
- 수집하는 개인정보 항목 : 성명, 주소, 생년월일, 전화번호, 휴대전화번호, 이메일
- 개인정보의 보유 및 이용기간 : 아이디어 공모전 심사, 결과 발표 등 공모전 추진 기간

본인은 위의 내용에 따라 개인정보를 제공할 것을 동의합니다.

동의 미동의

2024년 월 일

생년월일 :

성명 : (서명 또는 인)

※ 상기 사항에 대한 동의를 거부할 수 있습니다.

단, 동의를 하지 않는 경우에는 심사 및 발표 등의 절차 진행에 어려움이 있어 부득이하게 참여가 제한될 수 있음을 알려드립니다.

<생명과 지역을 살리는 의료개혁>

국민이 신뢰하고
의료인은 자긍심 갖는
**필수의료
정책 패키지**



현재는 ⇒ 앞으로는

패키지① 의료인력 확충

장시간 근로
번아웃 일상화



[인력 양성] 충분한 의사 확보

- 의대 정원 확대, 수급·조정 시스템 구축으로 의사 수 확보
- 의대 교육여건 개선(교수진, 교육 과정, 인프라)
- 병원 수련환경 및 제도 개선(인턴 제도, 전공의 근무 여건)

[인력 운영] 병원의 의사 고용·배치·운용 구조 혁신

- 전문의 중심 병원 전환(배치 기준 개선, 필수의료 교수 확충)
- 의사가 진료 현장으로 이동하는 공유형 진료체계 운영



보건복지부

2024.2.1. 기준

<생명과 지역을 살리는 의료개혁>

국민이 신뢰하고
의료인은 자긍심 갖는
**필수의료
정책 패키지**



현재는 ⇒ 앞으로는

지역의료
역량과
신뢰 저하



병원 인력·운영난
심화 & 인프라
유지 곤란



패키지② 지역의료 강화

기능·수요 중심 네트워크형 전달체계로 전환

- '상급종합병원-중소병원-의원' 종별 역할 정립 + 병원간 협력 네트워크 활성화
- 지역 내 협력진료 의료기관 네트워크, 전문가 기반의 환자이송 네트워크 재정 지원

미충족 의료 수요에 대한 서비스 확충

- 예방·통합적 건강관리, 치료 후 회복기 의료 서비스 등

안정적인 지역 인력 확보

- 지역인재전형 확대, 지역의료 교육과정 신설, 수련 및 전공의 배정
- 지역필수의사제 도입

지역의료 투자 확대

- 지역의료지도 기반 맞춤형 지역수가 도입
- 지역의료발전기금 신설

수도권 병상 관리

- 상급종합병원 수도권 분원 설치 관리체계 강화



보건복지부

2024.2.1. 기준

<생명과 지역을 살리는 의료개혁>

국민이 신뢰하고
의료인은 자긍심 갖는
**필수의료
정책 패키지**



현재는 ⇒ 앞으로는

패키지③ 의료사고 안전망 구축

의료사고에 대한
높은 부담감



의료인 형사소송 부담완화

- 의료사고처리기제법 제정추진

피해자 권리구제체계확립

- 의료기관 책임보험 가입 의무화
- 소송 전 조정·중재 등 합의 지원

불가항력 의료사고 보상강화

- 무과실 분만사고 보상 강화



보건복지부

2024.2.1. 기준

<생명과 지역을 살리는 의료개혁>

국민이 신뢰하고
의료인은 자긍심 갖는
**필수의료
정책 패키지**



현재는 ⇒ 앞으로는

불공정한 보상
비필수의료 분야와
격차



패키지④ 보상체계 공정성 제고

공정하고 충분한 필수의료 보상

- 필수의료 분야 집중 인상, 공공정책수가 도입·확산
- 사후 보상, 협력 네트워크 보상 등 필수의료 공백해소를 위한 지불제도 다변화

비급여 관리체계 확립

- 비중증 과잉 비급여 혼합진료 금지 적용, 비급여 보고 제도 전면 시행
- 실손보험 합리적 개선
- 시술 자격 개선 등 환자 안전을 위한 미용의료 제도 개선

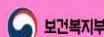

보건복지부

2024.2.1. 기준

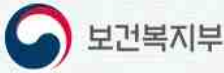

2024. 2. 23 제작

비상진료에 따른 병·의원 이용안내

경증일 때는
지역의 병·의원으로
가셔야 합니다

→ 상급종합병원에서 경증 환자는
지역 병·의원으로 재이뢰되실 수 있습니다.



● 문 여는 의료기관 확인

📍 응급의료포털(www.e-gen.or.kr)·복지부
시도 보건소·건보공단·심평원 홈페이지

☎ 복지부 | 129

☎ 건보공단 | 1577-1000

☎ 심평원 | 1644-2000

☎ 119

※ 관련 문의사항은 관할 보건소로 연락하시기 바랍니다.

● 비대면 진료

🏠 건강보험심사평가원 홈페이지(<https://www.hira.or.kr>)

● 피해신고

☎ 의사 집단행동 피해신고·지원센터 | 129-연결 후 8번

행복복지담당

관내 위기가구 등 복지사각지대 발굴 협조

- 사회보장급여, 돌봄, 주거환경개선 등 기타 복지서비스 필요가구
 - 면사무소(행복복지담당)로 연락(☎940-7871, 7873, 7874)
 - 통보사항 : 이름, 주소, 연락처, 생활실태, 필요 서비스 내용 등
- ※ 저소득층 중 지병이나 수술 후 간병이나 경제적 도움이 필요한 자, 주거 환경이 열악하여 보수가 필요한 가구 등

1 2024년도 제2기 종합사회복지관 문화교실 수강생 모집 안내

(김승봉/940-7874)

- 접수기간 : 2024. 3. 18. ~ 3. 22./ 09:00~18:00
- 운영기간 : 2024. 4. 8. ~ 6. 28.(3개월/12주)
- 장 소 : 거창군 종합사회복지관
- 운영과목 : 중국어 등 18개 과목 [붙임1]
- 접수방법 : 거창군종합사회복지관 방문 및 인터넷접수

2 2024년 저소득 어르신 기부보청기 지원 사업 안내(김승봉/940-7874)

- 신청기간 : 2024. 2. 5. ~ 3. 22.
- 사 업 량 : 3명(군 전체)
- 사업대상 : 만 65세 이상 저소득 어르신(기준 중위소득 75% 이하)
- 선정기준
 - 순음청력검사 결과 양쪽 41~59dB의 경중도 감각신경성 난청자
 - 한쪽 80dB 미만과 반대쪽 60dB 미만의 감각신경성 난청자
- ※ 제외대상 : 청력 상실자 또는 건강보험공단 보청기지원 등 유사지원 받은사람
- 사업내용 : 보청기 구입비 지원(최대 1,310천원까지 지원)
- 지원절차 : 신청서 제출(처방전, 청각검사결과지 첨부) → 대상자 선정 후
통보 → 보청기 지원(창원 예일이비인후과 직접 방문)
- 신청방법 : 행복복지담당 방문 신청

③ 2024년 과학 문화바우처 신청 안내(김승봉/940-7874)

- 신청기간 : 2024. 3. 4. ~ 3. 29.
- 신청자격 : 6세 이상의 기초생활수급자 또는 차상위계층
- 지원내용 : 과학관련 도서, 교구, 공연, 전시체험 등 이용할 수 있는 온라인 포인트 지급(1인당 5만원)
- 신청방법 : 홈페이지(과학바우처.kr)를 통한 온라인 신청
- 문의전화 : ☎1551-0012(주중 10:00~17:00)

④ 2024년 저소득층 신입생 입학준비금 지원 안내(김승봉/940-7874)

- 사업기간 : 2024. 3. 4.(월) ~ 3. 29(금)
- 사업대상
 - 기초생계·의료·주거·교육급여 수급자 중 초·중·고등학교 신입생
 - 2024. 3. 1.(입학월 기준) 현재 경남에 주소둔 자
- 지원내용 : 10만원 이내 운동화, 책가방 등 구입비(정액지원)
※ 유사 사업(교육청 다자녀학생 입학준비물품 구입비 등) 중복지원 불가
- 신청방법 : 행복복지담당 방문 신청

⑤ 2024년 경상남도 장애친화업소 「든든자리」 인증 신청 안내 (김승봉/940-7874)

- 신청기간 : 2024. 3. 11. ~ 4. 26.
- 신청대상 : 일반음식점, 휴게음식점, 이·미용원, 노래연습장, 제과점 중 장애인 편의시설이 설치되어 있는 곳
- 지원내용 : 선정업소 인센티브 부여(홍보, 현판교부, 금융기관 대출 우대금리 지원)
- 신청방법 : 거창군청 행복나눔과 방문접수(☎940-3743)

6 시각장애인 각막이식 사전검진 지원안내(김승봉/940-7874)

- 사업기간 : 2024. 3월 ~ 11월(9개월)
- 사업량 : 본인부담금 1인당 500천원 × 100명 ※선착순 접수, 마감
- 신청대상 : 신청일 현재 경상남도에 주민등록을 두고 거주하는 중위소득 70% 이하의 시각장애인
- 지원내용 : 각막이식 수술 가능·필요 여부를 위한 사전 검진 의료서비스
- 구비서류 : 건강보험 자격·납부확인서, 진료의뢰서, 등본 등
- 신청방법 : 행복복지담당 방문 신청

7 경로당 동절기 난방비 지원 일정 변경 안내(김승봉/940-7874)

- 사업기간 : 2024년 ~
- 변경내역

사업명	변경내용	변경 전	변경 후	비고
경로당 동절기 난방비 지원	난방비 지원일정	1월, 2월, 3월, 11월, 12월	1월, 2월, 3월, 4월, 11월	

- 안내사항 : 상반기 지급된 난방비 잔액은 하반기 사용 가능하므로 난방비 사용 시 적의 조절 필요함.

8 2024년 경로당 운영보조금 지원계획 안내(김승봉/940-7874)

구분	지원기준	개소당 지원액	지원시기
운영비	인원(80%) 및 규모(20%) 차등지원(1,4,7,10월) ※ 4분기: 지회비 60천원 추가지원	연 2,560 ~ 4,300천원	분기별
난방비	규모별 차등지원 (1,2,3,11,12월)	연 1,800 ~ 2,200천원	5개월
냉방비	균등지원 (7, 8월)	연 200천원	2개월
양곡비	필요 경로당 31개소 (2, 3, 4, 7, 8, 11, 12월) - 회원50명 이상 2개소 분기별 1포씩 추가	연 7포(20kg)	7개월

※ 2024년 경로당 운영비 및 난방비 차등 지원 기준표 : [붙임2] 참고

9 **경상남도 찾아가는 빨래방 서비스사업 신청 안내**(김승봉/940-7874)

- 신청기간 : 연중 수시
- 대 상 : 65세 이상 저소득 홀로어르신 등 취약계층
- 장 소 : 각 마을 경로당 앞
- 사업내용 : 빨래 차량이 마을에 방문하여 물세탁 가능한 이불 1인당 1~2채 세탁서비스 무료 제공
- 신청방법 : 행복복지담당 전화 신청

10 **가북면 공유냉장고 ‘호도밥상’ 운영 안내**(김지원/940-7873)

- 운영일시 : 연중(월~금요일 / 09:00~18:00)
- 내 용 : 누구나 물품을 기부하고 누구나 가져갈 수 있는 공유냉장고 운영 ※ 1인 2개 품목까지 수령 가능
- 운영장소 : 면사무소 1층
- 공유품목 : 신선식품(계란, 야채 등), 가공식품(통조리, 햄 등), 생필품
- 협조사항
 - 장거리, 거동불편 등 면사무소 방문 어려운 주민에게 필요 물품(식료품, 생필품 등) 전달 협조
 - 공유냉장고 이용방법 안내 및 물품 나눔 참여 유도 등

11 **사회보장급여 부정수급자 신고 안내**(김승봉/940-7874)

- 신고기간 : 연중
- 목 적 : 복지재정 누수 방지와 복지급여의 적정성 확보 등
- 신고대상 : 기초생활수급자 중 부정한 방법으로 보장을 받는 자
- 부정수급 유형 : [붙임3] 참고
 - 본인을 포함한 가족의 소득, 재산을 숨기거나 적게 신고하는 행위
 - 허위로 부양의무자와의 관계를 단절 및 해체하여 신고한 경우
 - 타인 명의 통장으로 급여를 받거나 소득 신고하지 않은 행위
- 협조사항 : 부정수급(의심)자 발견 시 복지담당에 신고
 - ※ 신고자는 「공익신고자 보호법」에 따라 보호됨

과 목 명	인원	일 시		장 소	수강료	
		요 일	시 간			
오전반 (7개)	합계 (18개반)	325				
	중 국 어	15	월, 목	10:00~12:00(2:00)	사회교육실 I (2층)	30,000원
	일 본 어	15	화, 금	10:00~12:00(2:00)	사회교육실 I (2층)	30,000원
	서예 I	15	화, 목	10:00~12:00(2:00)	사회교육실Ⅱ(3층)	30,000원
	서예Ⅱ	15	수, 금	10:00~12:00(2:00)	사회교육실Ⅱ(3층)	30,000원
	홈패션	15	월, 수	10:00~12:00(2:00)	부업훈련실(2층)	30,000원
	실버건강체조	20	화, 목	10:00~12:00(2:00)	사회체육실(2층)	무 료
	실버왕초보라인댄스	20	수, 금	10:00~12:00(2:00)	사회체육실(2층)	무 료
오후반 (5개)	가 곡	20	월, 화	13:00~15:00(2:00)	사회교육실 I (2층)	30,000원
	서예Ⅲ	15	수, 금	14:00~16:00(2:00)	사회교육실Ⅱ(3층)	30,000원
	문 인 화	15	화, 목	13:00~15:00(2:00)	사회교육실Ⅱ(3층)	30,000원
	요 가	20	월, 수	13:30~15:30(2:00)	사회체육실(2층)	30,000원
	한문교실	15	수, 목	14:00~16:00(2:00)	사회교육실 I (2층)	30,000원
야간반 (6개)	포크기타	20	화, 수	19:00~21:00(2:00)	사회교육실 I (2층)	30,000원
	개량한복만들기	15	월, 수	19:00~21:00(2:00)	부업훈련실(2층)	30,000원
	수채화(초급)	15	월, 목	19:00~21:00(2:00)	사회교육실 I (2층)	30,000원
	한지공예	15	화, 수	19:00~21:00(2:00)	사회체육실(지하)	30,000원
	라인댄스A	30	월, 수	19:00~20:00(1:00)	사회체육실(2층)	15,000원
	라인댄스B	30	화, 목	19:00~20:00(1:00)	사회체육실(2층)	15,000원

운영비 지원(연간)

[단위 천원]

구 분	10명 이상	20명 이상	30명 이상	40명 이상	50명 이상	60명 이상	70명 이상	80명 이상	90명 이상	100명 이상
15평이하	2,560	2,660	2,760	2,860	2,960	3,060	3,160	3,260	3,360	3,460
20평이하	2,700	2,800	2,900	3,000	3,100	3,200	3,300	3,400	3,500	3,600
25평이하	2,840	2,940	3,040	3,140	3,240	3,340	3,440	3,540	3,640	3,740
30평이하	2,980	3,080	3,180	3,280	3,380	3,480	3,580	3,680	3,780	3,880
35평이하	3,120	3,220	3,320	3,420	3,520	3,620	3,720	3,820	3,920	4,020
40평이하	3,260	3,360	3,460	3,660	3,660	3,760	3,860	3,960	4,060	4,160
41평이상	3,400	3,500	3,600	3,700	3,800	3,900	4,000	4,100	4,200	4,300

- 이용인원 지원기준(총금액의 80%)

[단위 천원]

구 분	10명 이상	20명 이상	30명 이상	40명 이상	50명 이상	60명 이상	70명 이상	80명 이상	90명 이상	100명 이상
지원액(분기별)	415	440	465	490	515	540	565	590	615	640
지원액(년)	1,660	1,760	1,860	1,960	2,060	2,160	2,260	2,360	2,460	2,560

- 시설규모 지원기준(총금액의 20%)

[단위 천원]

구 분	15평이하	20평이하	25평이하	30평이하	35평이하	40평이하	41평이상
지원액(분기별)	225	260	295	330	365	400	435
지원액(년)	900	1,040	1,180	1,320	1,460	1,600	1,740

난방비(국비)

[단위 천원]

구 분	15평이하	20평이하	25평이하	30평이하	35평이하	40평이하	41평이상
지원액(월별)	360	380	400	410	420	430	440
지원액(년)	1,800	1,900	2,000	2,050	2,100	2,150	2,200

※ 지원월 : 1, 2, 3, 11, 12월

냉방비(국비)

[단위 천원]

구 분	7월	8월	계	비고
지원액	100	100	200	

복지 부정수급은 범죄!

대표적 부정수급을 알아보아요!



국민기초생활보장

- 본인 및 가족의 소득, 재산을 숨기거나 적게 신고하는 경우
- 허위로 부양의무자와 가족 관계를 단절하는 경우
- 위장이혼을 하거나 사실혼 관계를 숨기고 수급자격을 유지하는 경우



어린이집

- 어린이집 아동 또는 보육교사를 허위로 등록하여 보육료 또는 인건비를 지급받는 경우



장애인연금 장애수당

- 소득변동을 신고하지 않고 장애인 연금수당을 부정하게 받는 경우
- 위장이혼, 사실혼 등을 숨기거나 고의로 사망신고를 누락하는 경우



사회복지시설 및 법인

- 직원을 채용한 것처럼 허위로 서류를 작성하여 인건비 및 운영비를 지원받는 경우
- 식자재를 구매하면서 실제 구매한 것보다 많이 결제한 후 보조금을 횡령하는 경우



사회서비스바우처

(장애인활동지원, 노인돌봄서비스 등)

- 서비스 제공자와 이용기간 담합 등의 부정한 방법으로 허위로 비용을 청구하는 경우



국민건강보험 / 의료급여

- 비적격자가 건강보험 또는 의료급여 혜택을 받는 경우
- 요양기관 또는 의료급여기관이 진료기록을 거짓으로 작성하거나 진료횟수를 부풀리는 등의 방법으로 급여를 허위·과다 청구하는 경우



장기요양보험

- 기준 이하의 인력을 배치한 사실을 속이고 요양급여를 청구하는 경우
- 실제 제공한 서비스 일수 보다 늘려서 장기요양 급여비용을 청구하는 경우



국민연금 기초연금

- 실종자 또는 사망자의 명의로 국민연금 또는 기초연금 급여를 계속 지급 받는 경우
- 거짓이나 부정한 방법으로 수급자 및 그 배우자의 소득재산 변동 사항을 신고하지 않는 경우

복지 부정수급을 신고해 주세요!

개 발 담 당

1 추락 방지 지붕작업용 안전장비 물품 대여 홍보

- 기 간 : 연중
- 장 소 : 군청 안전총괄과, 농공단지협의회 5개소
※ 거창읍(서울우유), 가조면(석강), 남상면(승강기전문), 위천면(남상,당산)
- 대 상 : 농공단지 내 민간사업장과 축산농가, 군민
- 신청방법 : 안전총괄과 또는 각 농공단지협의회 방문
- 대여물품 : 추락방지 안전장비세트(안전그네, 안전블록, 웹타이오프)
- 대여방법 : 안전장비 착용 교육, 관리대장 작성 후 대여
- 물품사진 : [붙임1] 참조

2 2024년 상반기 거창군 이륜자동차 출장검사 안내

대기환경 개선 정부 정책의 원활한 추진과 민원편의 증진을 위하여 2024년 상반기 거창군 이륜자동차 출장검사를 다음과 같이 안내하니, 대상자가 검사를 원활히 받을 수 있도록 협조하여 주시기 바랍니다.

- 일 시 : 2024. 4. 5. 10:30~12:00
- 검사인력 : 한국교통안전공단 이륜검사소 조진길 부장
- 검사장소 : 가북면 행정복지센터 수방자재 창고 앞
- 필요서류 : 이륜차 보험가입 증명서, 수수료 15,000원
※ 대상자에게 안내 우편은 군청 환경과에서 일괄 발송하였음.

3 안전디딤돌 앱을 활용한 대피시설 찾기 홍보

안전디딤돌 앱은 정부에서 제공하는 포털로 일상 생활에서 필요한 다양한 재난 안전 정보를 한 곳에서 제공하는 애플리케이션입니다. 이 앱은 긴급재난문자, 재난 뉴스, 재난신고 등 다양한 정보를 효과적으로 제공하여 국민의 안전을 돕습니다. 특히 **민방위 대피소, 이재민 주거시설, 응급 의료센터**와 같은 시설물 정보도 확인이 가능하므로, 전 군민이 활용할 수 있도록 널리 홍보하여 주시기 바랍니다.

- 조회방법 : [붙임2] 참조

4 올바른 재활용품 분리배출 방법 홍보

주민들의 재활용품 인식 부족으로 인하여 최근 생활쓰레기의 혼합배출 사례가 매년 증가하고 있습니다. 지속가능한 자원순환 거창 조성을 위해 올바른 생활 폐기물 배출 및 재활용품 배출요령 홍보물을 아래와 같이 배부하오니, 널리 홍보하여 주시기 바랍니다.

○ 홍 보 물 : [붙임3] 참조

붙임1**추락방지 안전장비 대여 물품사진**

○ 장비 교부 시, 장비착용 및 관리방법 교육진행(동영상, OPS 등 활용)

	
안전그네 엑소핏라이트	안전블록 10m
	
슬라이딩 앵커리지 커넥터	웹타이오프 1.8m

붙임2

안전디딤돌 앱 대피시설 조회방법

1. 안전디딤돌 앱 설치하기



2. 앱 열고 〈대피소 조회〉 클릭



3. 주소창 클릭하고 시군수+ 동 클릭



4. 〈조회〉 클릭



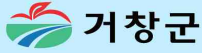

생활폐기물의 올바른 배출을 통해 쾌적한 주거환경 만들어 나가요!

생활폐기물 배출안내

- ♥ 생활폐기물은 종량제봉투(불연성의 경우 PP포대)에 담아 **배출시간 및 배출요일을 준수**하여 배출해 주세요.
- ♥ 가구류 등 **대형폐기물**은 납부필증 붙여서 배출해 주세요. (인터넷신청 및 읍면사무소, 마트에서 필증 구매)
- ♥ **음식물류폐기물**은 전용용기에 담아 납부칩을 부착하여 배출해 주시고, 전용용기 미사용 지역은 종량제봉투(5L)를 사용하여 배출해 주세요.
- ♥ **재활용품**은 종류별로 분리배출 요령에 맞게 배출해 주세요. (뒤집어 보세요!)



배출시간

일몰 후 ~ 일출 전 (20:00 ~ 05:00)

배출요일

종량제, 재활용품

종량제, 재활용품 배출요일

	일		월		화		수		목		금	
읍시가지	○	○	○	○	○	○	○	○	○	○	○	○
읍면두리	○			○			○					
면소재지	○		○	○	○		○	○	○		○	
면마을	고제, 북상		마리,위천, 남하		남상, 신원		가조, 가북		주상, 웅양			

대형폐기물

대형폐기물 배출요일

읍	일	월	화	수	목	금
면	○	○	○	○	○	○
	위천,북상,고제	마리,남상,남하,신원	가조,가북,웅양,주상	위천,북상,고제	마리,남상,남하,신원	가조,가북,웅양,주상

음식물류폐기물 (거창읍 및 가조면 일부 음식점만 수거)

음식물류폐기물 배출요일

	일	월	화	수	목	금
거창읍 공동주택 및 음식점(120L)	○	○	○	○	○	○
가조면 음식점(20L,120L)						
거창읍 단독주택(5L) 및 음식점(20L)	○		○		○	

* 대낮이나 토요일 오전 5시부터 일요일 오후 8시까지는 배출금지

*배출요일을 준수하여 생활폐기물 배출장소에 배출(공동주택은 단지 내 지정된 장소에 배출)

1 탄저병 발생 최소화를 위한 농가 실천사항 안내(김민지/940-7892)

전년도 발생한 탄저병 균이 과원 가지 잔재물에 월동함으로써 금년 포자 비산시기(5월) 도래짐 밀도 증가가 우려되오니 아래 농가실천사항을 준수해주시길 바랍니다.

○ 탄저병 발생 저감을 위한 실천사항

- 배수를 철저히 하고 지나친 질소 비료 사용을 피함
- 수관 내부는 햇빛 투과와 통풍이 잘 되도록 정지·전정 실시
- 병든 가지와 과실은 1차 전염원이 되므로 속히 제거
- 발아 직후 석회유황합제를 살포하여 포자 형성을 억제
- 강우기간, 강우량, 발병수준 등을 고려 약제 방제 실시

○ 석회유황합제 살포 방법

- 살포적기
 - 발아직전 3월하순(홍로) ~ 4월상순(후지)
 - 화상병예방 약제 네오보르도 또는 기계유유제를 살포할 경우, 20일 정도의 간격으로 석회유황합제를 처리
 - ※ 휴면기라도 온도가 26.5℃ 이상이거나 살포 시기가 너무 늦으면 약해 발생
- 희석배수 : 염도계 보메5도
- 살포방법 : 나무 밑등부터 가지 끝까지 약액이 충분히 묻도록 철저히 살포
- 주의사항 : 응애 발생이 심했던 과원의 기계유 유제를 살포할 경우도 세력이 약한 나무, 유목인 경우는 피해가 우려됨으로 다른 약제로 방제하는 것이 효과적

② 산불예방 홍보 및 협조 안내(박효원/940-7893)

○ 기 간 : 2023. 11. 1. ~ 2024. 5. 15.

※ 산불감시원 운영기간 : 2023. 11. 15. ~ 2024. 5. 15.

○ 주요내용

- 논·밭두렁 및 농산폐기물 산 연접지(100m) 소각 일절 금지 및 단속 강화
- 불법·무단으로 소각하는 자는 과태료 부과

○ 산불위반행위자 처벌규정 [붙임1]

③ 2024년 농어업인 수당 지원사업 신청 안내(박효원/940-7893)

○ 신청기간 : 2024. 3. 4. ~ 4. 12.

○ 신청자격

- 경영주 : 수당 신청 전년도 1월 1일부터 수당신청일까지 경상남도에 계속하여 주소를 두고, 신청 전년도 1월 1일부터 수당 신청일까지 농(림)어업경영체에 계속하여 등록한 사람
- 공동경영주 : 수당 신청 전년도 1월 1일부터 수당신청일까지 경상남도에 계속하여 주소를 두고, 수당 신청일까지 공동경영주로 등록한 사람

* 공동경영주는 경영체등록 경영주가 수당 지급 조건을 충족하여야 함

○ 지원한도 : 경영주 각 30만원

○ 신청접수 : 정부24 모바일·홈페이지 또는 경제산업담당 신청

④ 여성농업인 바우처 신청 안내(박효원/940-7893)

○ 신청기한 : 2024. 3. 29.(금)

○ 지원대상

- 경남 도내 농촌지역에 거주하면서 농업경영체 등록된 농업인으로
- 1949. 1. 1. ~ 2004. 12. 31. 출생자 중 여성 농업인(20 ~ 74세)

○ 지원제외 : 문화누리카드 지원 대상자

○ 지원금액 : 20만원 * 2024년부터 자부담금 폐지

○ 신청방법 : 온라인(모바일) 신청 또는 경제산업담당 방문

※ 경상남도 누리집 '경남 바로 서비스(www.gyeongnam.go.kr/baro)'에서 신청
경남바로서비스 접속 → '여성농업인바우처 지원사업' 선택 → '사업 신청하기' 버튼
클릭 → 마이페이지 휴대폰 인증 → 신청내용입력 → 신청완료

5 2024년도 기본형 공익직불금 등록 신청 안내(김민지/940-7892)

○ 방문 신청

- 신청기간 : 2024. 3. 4. ~ 4. 30.(2개월간)
- 신청대상 : 비대면 미신청 농업인, 신규신청자, 관외경작자, 노인 장기요양등급 판정자 및 농업법인 등
- 신청방법 : 기존수혜자(신청서 일괄배부), 신규신청자(방문 신청)
- * 신규신청자는 농지면적이 가장 넓은 소재지의 읍면동 행정복지센터 방문 신청

○ 신청 전 농지대장, 농업경영체 등록 현행화, 임대차 현황 확인

○ 자격요건

- 소농직불금

자격요건 항목	자격 기준
① 농가 내 모든 기본직접지불금 지급대상자의 지급대상 농지의 면적 합	0.1ha 이상 ~ 0.5ha 이하
② 농가 내 모든 구성원이 소유한 농지의 면적의 합	1.55ha 미만
③ 농가 내 모든 기본직접지불금 지급대상자 각각의 영농종사 기간	3년 이상
④ 농가 내 모든 기본직접지불금 지급대상자 각각의 농촌 거주 기간	3년 이상
⑤ 농가 내 모든 기본직접지불금 지급대상자 각각의 농업외종합소득금액	2,000만원 미만
⑥ 농가 내 모든 구성원의 농업외 종합소득금액의 합	4,500만원 미만
⑦ 농가 내 모든 기본직접지불금 지급대상자 각각의 축산업 소득금액	5,600만원 미만
⑧ 농가 내 모든 기본직접지불금 지급대상자 각각의 시설재배업 소득금액	3,800만원 미만

- 면적직불금 : 기본직불금 지급대상 농지 및 농업인의 자격요건을 모두 충족하나 소농직불금 대상이 아닌 농업인 및 농업법인

○ 지급단가

- 소농직불금 : 농가당 130만원
- 면적직불금

(단위 : 만원/ha)

유형	구간 (면적)	1구간 (2ha 이하)	2구간 (2ha 초과 ~ 6ha 이하)	3구간 (6ha 초과)
	논밭 농업진흥지역		205	197
진흥지역 밖의 논		178	170	162
진흥지역 밖의 밭		134	117	100

○ 신청서식 : 경제산업담당 비치

6 배추·무 뿌리혹병 방제 지원사업 신청 안내(김민지/940-7892)

- 신청기한 : 2024. 3. 21.(목)
- 지원대상 : 관내 배추·무 1,000㎡(10a) 이상 재배농가
- 지원단가 : 약제별 단가기준 적용 [붙임2]
- 지원비율 : 사업비의 50% 지원(보조 50%, 자부담 50%)
- 지원내용 : 뿌리혹병 방제 약제 구입 지원
- 신청문의 : 경제산업담당

7 귀농인 인정 정착지원 사업 추가신청 안내(백봉재/940-7891)

- 신청기한 : 2024. 4. 5.(금)
- 지원대상 : 65세 이하, 귀농 5년 이내 실제 영농종사자
- 지원내용 : 귀농, 농업분야 교육·견학·행사
- 지원금액 : 세대 당 1,150천원 / 2세대
- 신청문의 : 경제산업담당

**8 2025년 신재생에너지 융복합지원사업 수요조사 안내
(박효원/940-7893)**

- 조사기간 : 2024. 3. 18. ~ 5. 31.
- 사업대상 : 건축법 시행령 제3조의5 [별표1]에서 규정한 주택.건물
- 사업내용 : 주택 및 건물에 태양광 3kw 정도, 태양열 6㎡ 정도
- 진행절차 : 수요조사→2025년 신재생에너지 융복합사업 공모 신청
→공모선정 시 2025년 사업추진
- 신청방법 : 경제산업담당 대면·비대면 신청

9 밤나무 항공·지상방제 대상지 수요조사 안내(박효원/940-7893)

- 조사기간 : 2024. 3. 20. ~ 4. 4.
- 지원대상 : 밤나무 재배농가
- 방제구분
 - 항공방제 : 5ha이상 밤나무 재배임지, 급경사지 신청가능
 - 지상방제 : 밤나무 재배농가

- 제외 대상지
 - 친환경농산물 재배지, 양봉·양어 및 산양삼재배지 인근
 - 민원발생 우려지역 및 철탑, 고압선 구역
- 신청방법 : 대상지 주소, 밤 조립 면적 등을 확인하고 소유자가 경제산업담당으로 신청

10 시설원에 연작장해대책 지원사업 신청 안내(김민지/940-7892)

- 신청기한 : 2024. 3. 22.(금)
- 사업명 : 시설원에 연작장해대책 지원사업
- 사업기간 : 2024. 3. ~ 2024. 12.
- 사업대상 : 농업경영체 등록한 시설원예(과수 제외) 10a이상 재배 농가 및 작목반
 - ※ 거창군 딸기연합회에서 협의된 약제(밧사미드, 쏘일킹, 싹쓰리파워, 살루리 세븐, 펄휴머스, 페르카, 페로산) 신청 가능
- 사업단가 : 300천원/동(보조 150, 자부담 150)
- 사업내용 : 토양소독제, 토성개량제 등
- 신청문의 : 면사무소 경제산업담당

11 2024년도 친환경농업직불사업 신청 안내(김민지/940-7892)

- 신청기간 : 2024. 3. 1. ~ 4. 30. ※ 2024. 5. 선정결과 통보
- 신청대상 : 친환경농산물생산 인증농가 (무농약, 유기농)
- 지원자격 : 농영경영정보를 등록하고 친환경인증을 받은 농·임업인
- 지원단가

구 분		유 기	무 농 약	유기지속
논		700천원/ha	500천원/ha	350천원/ha
밭	과수	1,400천원/ha	1,200천원/ha	700천원/ha
	기타	1,300천원/ha	1,100천원/ha	650천원/ha

- 지원한도 면적 : 0.1~5.0ha
- 구비서류 : 신청서(경제산업담당 비치), 친환경 인증서 사본
- 신청접수 : 경제산업담당

12 길고양이 중성화 수술비 지원사업 신청 안내(박효원/940-7893)

- 신청기한 : 2024년 연중 ~ 사업비 소진 시까지
- 사업대상 : 개체 수 조절이 필요한 길고양이
- 지원한도 : 마리 당 20만원
- 제외대상 : 몸무게 2kg 미만, 기존에 중성화하여 방사한 개체
- 신청방법 : 중성화 수술 요청서(면 비치), 사진 2부(포획 전, 후)를 준비하여 경제산업담당으로 신청

13 2024년 대한민국 유기농 스타상품 경진대회 개최 안내

(김민지/940-7892)

- 신청기한 : 2024. 5. 8.(수)
- 일 시 : 2024. 5. 28. ~ 5. 29.
- 장 소 : 부산 벡스코 1전시관, 제24회 친환경유기농무역박람회 전시장 내
- 출품자격 : 친환경농산물 생산 농업인·단체(농협), 가공업체 등
- 출품대상 : 유기농·무농약 농산물 및 친환경농산물 원료 가공품
- 신청장소 : 농업기술센터 농업기술과 친환경농업담당
- 제출서류 : 친환경농산물 인증서 사본 1부, 가공품 품목제조보고서 등

□ 벌칙 (산림보호법 제53조)

위반행위	처벌규정
① 산림보호구역·보호수에 불을 지른 자	7년 이상 15년이하의 징역
② 타인 소유의 산림에 불을 지른 자	5년 이상 15년 이하의 징역
③ 자기 소유의 산림에 불을 지른 자	1년 이상 10년 이하의 징역
④ 제3항의 경우 불이 타인의 산림에까지 번져 피해를 입혔을 때	2년 이상 10년 이하의 징역
⑤ 과실로 인하여 타인의 산림을 태운 자나 과실로 인하여 자기 산림을 불에 태워 공공을 위험에 빠뜨린 자	3년 이하의 징역 또는 3천만원 이하의 벌금
⑥ 제1항과 제2항의 미수범	처벌

□ 과태료 (산림보호법시행령 제36조)

위반행위	근거 법조문	과태료 금액 (만원)		
		1차 위반	2차 위반	3차이상위반
나. 법 제15조제3항에 따른 허가를 받지 않고 입산통제구역에 들어간 경우	법 제57조제5항 제1호	10	10	10
마. 법 제34조제1항제1호를 위반하여 허가를 받지 않고 산림이나 산림인접지역에서 불을 피운 경우(같은 조 제2항의 허가를 받은 경우는 제외한다)	법 제57조제3항 제2호	30	40	50
바. 법 제34조제1항제1호를 위반하여 허가를 받지 않고 산림이나 산림인접지역에 불을 가지고 들어간 경우(같은 조 제2항의 허가를 받은 경우는 제외한다)	법 제57조제3항 제2호	10	20	30
사. 법 제34조제1항제2호를 위반하여 산림에서 담배를 피우거나 담배꽂초를 버린 경우	법 제57조제4항 제1호	10	20	20
아. 법 제34조제3항을 위반하여 인접한 산림의 소유자·사용자 또는 관리자에게 알리지 않고 불을 놓은 경우	법 제57조제4항 제2호	10	20	20
자. 법 제34조제4항의 금지명령을 위반하여 화기, 인화 물질, 발화 물질을 지니고 산에 들어간 경우	법 제57조제4항 제3호	10	20	20

붙임2**뿌리혹병 방제약제 단가표(10a당 소요량 기준)**

약제명	2024년	제조회사	적용대상
흑안나 분제	77,000원/20kg	농협케미칼	배추
흑안나골드 세립제	75,500원/20kg	농협케미칼	배추
흑안나 액상수화제	58,400원/600ml	농협케미칼	배추
후론사이드 분제	154,000원/40kg	팜한농	배추, 무
후론사이드 수화제	50,000원/500g	팜한농	배추, 무
모두랑 액상수화제	60,000원/500ml	팜한농	배추, 무
에이플 입상수화제	93,000원/375g	팜한농	배추
명작 세립제	89,000원/20kg	한국삼공	배추

- ※ 위 약제단가는 시장가격조사 결과로, 참고하여 사업신청 실제 구입단가는 변동가능하나, 면에 배정된 예산 안에서 사업집행 가능
- ※ 단가표 외 약제 희망시, 사전협의 후 농약 허용물질 관리제도 (PLS)에 따라 등록약제 안전사용기준 적용