



주상면 회보

제 29 호
2023. 7. 19.(수)

본 회보는 정부 공문서 감축 지침에 의거 시달되는 것이므로
공문과 동일 효력을 발생하며
각 마을별로 신속·정확히 처리하여 주시기 바랍니다.

■ 민원안내(FAX 940-7359)

담당	대표전화	성명	개인전화	담당	대표전화	성명	개인전화
면장	940-7350	박승진	7350	행복복지 담당	940-7370	강신수	7371
총무담당	940-7360	백운주	7361			황혜영	7372
		최재관	7362			이성임	7373
		이민영	7363			홍한지	7374
		정보연	7365				
개발담당	940-7380	제종복	7381	경제산업 담당	940-7390	안재성	7391
		이민오	7382			최대득	7392
						김정수	7393

○ 가로등 고장 신고

- 가로등 고장 신고 방법은 부착된 가로등번호로 신고
- 신고 전화 : 940-8888

♣ 본 회보는 반장, 지도자, 개발위원, 주민이 알 수 있도록 처리하여야 합니다.♣

회람	반장(1.2)	새마을지도자(남.녀)	개발위원장	이 장

차 례

총무담당

- 1. 제33회 거창국제연극제 개최 안내 1
- 2. 지적민원 현장접수 처리제 안내 1
- 3. 2023년 드론자격증 취득 교육비 지원사업 안내 2

행복복지담당

- 1. 호우 피해 국민성금 모금 안내 3
- 2. 2023년 맞돌봄 사진·영상 공모전 홍보 3
- 3. 저소득 장애인부모 건강검진비 지원사업 홍보 4
- 4. 2023년 2차 저소득 어르신 보청기 지원사업 안내 4
- 5. 복지사각지대 위기가구 발굴 협조 5

차례

개발담당

- 1. 우기 대비 급경사지 안전사고 예방 안내 6
- 2. 도시침수 예방 빗물받이 관리 안내 6

경제산업담당

- 1. 2023년 원예특작분야 지원사업 추가 모집 안내 7
- 2. 지역특화소득작목 신기술 선도단지 육성사업 신청 안내 7
- 3. 2024년 소규모 농산물 유통시설 설치사업 수요조사 8
- 4. 2024년 친환경농업분야 도비 지원사업 수요조사 안내 8
- 5. 2024년 식량산업분야 도비 지원사업 수요조사 안내 9
- 6. 2023년 저소득층 연탄보조사업 신청 안내 10
- 7. 폐과실 생활폐기물 매립장 무료반입 시행 안내 11
- 8. 2023년 작목별 맞춤형 안전관리 실천시범사업 시행 안내 11
- 9. 2024년도 임산물 글로벌 특화시설 확충사업 재공모 알림 12
- 10. 귀농세대 영농정착금 지원사업 추가신청 안내 12
- 11. 「제22회 친환경유기농무역박람회 2030」 개최 안내 13
- 12. 2023년 저능력 암소 도태장려금 지원사업 신청 13
- 13. 과수화상병 차단을 위한 농가 준수사항 안내 14
- 14. 「2023년 대한민국 유기농 스타상품 경진대회」 개최안내 14
- 15. 2023년 왕우렁이 일제 수거기간 운영안내 15
- 16. 2023년 공익직불제 신청자 준수사항 안내 15
- 17. 2023년 서민층 전기시설 개선사업 수요조사 안내 16

1 제33회 거창국제연극제 개최 안내

최재관(940-7362)

- 행사명 : 제33회 거창국제연극제
- 행사기간 : 2023. 7. 28.(금) ~ 8. 11.(금) / 15일간
- 행사장소 : 수송대, 창포원, 거창군 일원
- 주최·주관 : (재)거창문화재단
- 후원 : 경상남도, 거창군
- 주요내용 : 개·폐막식 행사, 국내외 공식 초청작, 프린지 공연 등
- 티켓가격 : **성인 10,000원, 학생 5,000원**
- 문의처 : (재)거창문화재단 ☎ 055)945-8455~6
- 상세내용 : **[붙임1]참조**

2 지적민원 현장접수 처리제 안내

정보연(940-7365)

- 기간 : 2023. 2. 20. ~ 12. 31.
- 대상 : 토지이동 민원 / 합병, 지목변경, 등록사항 정정 등
※ 인·허가 대상 아닌 토지이동 민원
- 신청방법 : 전화신청 / 민원소통과 지적담당 (☎ 055-940-3302~3)

3 2023년 드론자격증 취득 교육비 지원사업 안내

이민영(940-7363)

드론을 통한 주민들의 일자리 기회 창출, 드론산업 기반 조성을 위해 드론 자격증 취득 교육비 지원사업을 아래와 같이 추진하고 있으니 마을에서는 적극 홍보하여 주시기 바랍니다.

- 사업기간 : 2023. 4. ~ 12.
- 대상 : 거창군에 주소를 두고 있는 자(만18세 이상인 자)
- 지원한도 : **드론자격증 교육비의 50% 지원**
- 지원내용 : 1종/2종 드론자격증 취득 시 지원금 지급

- 신청방법 : 교육을 받고자 하는 교육기관*에 신청
 - * 경남도립거창대학 드론교육원(055-254-2991)
 - * 유에어드론교육원(010-9900-2702)
 - * 에이원 농업회사법인(010-9667-0020)

1 호우 피해 국민성금 모금 안내

이성임(940-7373)

- 기 간 : 2023. 7. 15.(토) ~ 8. 31.(목) / 추후 연장 가능
- 모금방법 : 계좌기부

은행명	모금계좌	예금주명
국민은행	054990-72-003752	재해구호협회
농협	106-90664-003747	

- 내 용 : 7월 9일부터 집중호우로 인해 전국적으로 많은 인명과 재산피해가 발생함에 따라 피해 이재민을 돕기 위함
- 문 의 : 전국재해구호협회 ☎ 1544-9595

2 2023년 맞돌봄 사진·영상 공모전 홍보

이성임(940-7373)

- 기 간 : 2023. 6. 30.(금) ~ 8. 25.(금)
- 대 상 : 육아기 자녀를 둔 대한민국 및 주한 외국인 엄마 아빠
 - 스웨덴, 유럽연합, 프랑스, 덴마크, 노르웨이, 필리핀, 스페인
 - 한부모 참여가능(수상작 선정 시 증빙 필요)
- 응모주제 : 일상생활 속 함께 자녀를 돌보는 가족의 모습
 - 사진과 영상을 스토리와 함께 응모 / **[붙임2]참조**
- 접수방법 : www.parentingtogether.kr 이메일 접수
- 문의사항 : 큐앤에시전시, 위탁업체 ☎070-7537-2867

3 저소득 장애인부모 건강검진비 지원사업 홍보 이성임(940-7373)

- 신청기간 : 2023. 7. ~ 12.(검진기관 접수순, 예산소진 시까지)
- 대 상 : 아래 세 가지 조건 모두 충족
 - 소득수준 : 의료급여 수급권자
 - 자녀 장애유형 : 장애정도가 심한장애인
 - 연령기준 : 41세 이상(1982.12.31. 이전출생) 중 홀수년도 출생자
- 지원내용 : 종합건강검진 비용 지원 / **[붙임3]참조**
 - 도예산 지원 18만원, 본인부담금 2만원, 나머지 검진기관
 - 검진항목 28항목 80여종(검진기관별 비용 다를 수 있음)
- 신청서류 : 신분증, 장애인증명서, 수급자 증명서, 주민등록등본 등
- 신청방법 : 검진기관 방문 또는 전화 문의 후 검진예약 필수
- 검진기관 : 거창적십자병원
 - 사업안내 ☎ 055)949-3368 / 검진예약문의 ☎ 055)949-3382

4 2023년 2차 저소득 어르신 보청기 지원사업 안내 이성임(940-7373)

- 기 간 : 2023. 6. 26.(월) ~ 7. 26.(수)
- 대 상 : 경남지역에 거주하는 청력장애가 있는 만 65세 이상 저소득 어르신(기준중위소득 75%이하) / 경남 전체 90명 지원
 - ※ 제외 : 의료급여법과 국민건강보험법에 의해 지원받은 청각 장애인
- 내 용 : **난청질환자 보청기 1인 1측(개당 1,310,000원 상당)물품지원**
- 지원절차 : 보청기 지원신청서 제출(신청서, 보청기 처방전, 청각검사 결과지) ⇒ 자격 및 중복수혜 조회(읍면) ⇒ 대상자 선정 통보(군) ⇒ 보청기 지원(예일이비인후과 직접 방문)(도) ⇒ 적합여부 관리(예일이비인후과 직접 방문)(도)
 - ※ 원거리 거주자의 경우 적합여부 관리는 권역별 방문 지원 가능
 - 단, 최초 1회는 예일이비인후과*에 직접 방문**하여야 함
 - *예일이비인후과 : 창원시 마산회원구 3.15대로 645
- 유의사항 : 해당 사업은 보청기를 지원하는 사업으로 의료비 면제 대상자가 아닌 경우, 보청기 지원 외 의료비는 본인 부담

- 발굴기간 : 연중 *여름철 폭염 등 위기상황 대비 적극 발굴
- 발굴대상 : 마을 주민 중 위기상황에 있는 도움이 필요한 가구
 - 소득 감소, 실직, 휴·폐업 등에 따른 생계곤란 가구
 - 쪽방, 고시원, 여인숙 등에 거주하는 주거취약 가구
 - 중한 질병, 장애 등 건강 문제로 도움이 필요한 가구
 - 혼자 사는 도움이 필요한 가구 등
- 지원내용 / **[붙임4]참조**
 - 대상자 가정방문을 통한 생활실태 파악
 - ⇒ 복지상담, 정부지원제도, 기타 필요 민간복지서비스 등 연계

1 우기 대비 급경사지 안전사고 예방 안내 이민오(940-7382)

호우 및 태풍 등으로 우기에 집중적으로 발생하는 급경사지 낙석·붕괴 등 사고에 대처하기 위한 국민행동요령 안내입니다.

○ 행동요령

- 절개지, 암반 등에서 결빙과 해빙의 반복으로 토사가 흘러내릴 위험이나 낙성의 위험이 없는지 살피기
- 위험지역 안내표지판은 설치되었는지 살피기
- 주변의 축대나 옹벽이 균열이나 지반침하로 기울어져 있는 곳은 없는지 살피기
- 위험지역 표지판 등의 안전시설을 설치한 경우 함부로 치우거나 위험지역에 진입 금지
- 위험요인 발견 즉시 가까운 읍·면사무소나 군청 재난관리부서 또는 소방서, 안전신문고 앱 등을 통해 신고

○ 상세내용 : **[붙임5]참조**

2 도시침수 예방 빗물받이 관리 안내 이민오(940-7382)

효과적인 도시침수 방지를 위한 '막힘없는 빗물받이 만들기'에 적극 동참해주시기 바랍니다.

- 내 용 : 비 피해를 막기 위해 설치한 빗물받이에 우수의 원활한 흐름을 위하여 담배꽂초, 쓰레기 등 투입금지

○ 상세내용 : **[붙임6]참조**

1 2023년 원예특작분야 지원사업 추가 모집 안내 최대득(940-7392)

- 신청기한 : 2023. 7. 24.(월)까지
- 사업기간 : 2023. 8. ~ 12.
- 지원비율 : 보조 50%, 자부담 50%
- 사업내용
 - ① 고추비가림재배시설 지원
 - 지원대상 : 고추비가림재배시설에서 건고추용 고추 재배를 희망하는 농업인·농업법인
 - 지원내용 : 고추 비가림 재배시설(내재해형 하우스) 설치
 - 지원기준 : 시설면적 660m² 이상
 - ② 약용작물 안정생산 지원
 - 지원대상 : 농업인·농업법인
 - 지원내용 : 약용작물 재배단지 조성, 오미자 갱신자재, 국내산 약용작물 품질검사비 등
 - 지원조건 : 농가당 품목별 재배면적 기준 1,000m² 이상의 연접 또는 집단화된 농지(1농가당 1품목 지원)

2 지역특화소득작목 신기술 선도단지 육성사업 신청 안내 최대득(940-7392)

- 신청기한 : 2023. 7. 28.(금) 까지
- 사업기간 : 2023. 8. ~ 12.
- 사업대상 : 여주 관련 공공특허 기술 활용 원료생산 가능한 농업경영체, 연구회, 공선출하회 등 생산자 조직
- 사업량 : 1개소 300백만원(보조 100%)
- 사업내용 : 가공원료 생산, 품질유지 및 유통을 위한 시설·장비 등

3 2024년 소규모 농산물 유통시설 설치사업 수요조사 안내 최대득(940-7392)

- 신청기한 : 2023. 7. 19.(수) 까지
 - 사업기간 : 2023. 8. ~ 12.
 - 사업대상 : 작목반, 영농법인, 농협조직, 협동조합 등
 - 지원비율 : 보조 60%, 자부담 40%
 - 사업내용
 - 건축물류 : 집하장, 출하장, 선별장, 포장장, 저온저장고, 예냉고 등
 - 기계·장비류 : 선별기, 포장기, 제함기, 밴딩기, 결속기, 지게차 등
- ※ 이번 수요조사는 예산편성을 위한 사전 절차로 사업신청은 매년 초에 별도 시행

4 2024년 친환경농업분야 도비 지원사업 수요조사 안내 최대득(940-7392)

- 조사기간 : 2023. 7. 25.(화) 까지
- 조사내용 : 2024년 친환경농업분야 도비 지원사업 수요조사
- 사업내용
 - ① 저탄소 친환경농업 전략품목 생산단지 조성
 - 신청대상 : 도 친환경농산물 전략품목 생산하는 농업(법)인
 - 사업내용 : 하우스(단동, 연동) 생산 시설비 지원
 - 지원기준
 - 농가단위 지원면적 : 660㎡이상 ~ 3,000㎡이하
 - 사업비 기준단가 : 30천원/㎡(기준단가 초과분은 자부담)
 - 지원비율 : 보조 65%, 자부담 35%
 - ② 생태농업단지 조성
 - 신청대상 : 친환경농업을 실천하고자하는 생산자단체, 작목반 등
 - 사업내용 : 친환경농산물 생산 및 가공유통을 위한 시설·장비 설치 지원
 - 지원기준 : 개소당 단지조성 2억원 이내, 보완사업 1억원 이내
 - 지원비율 : 보조 70%, 자부담 30%
 - ③ 유기농업 선도농가 가공·유통 지원
 - 신청대상 : 친환경농산물 및 가공품 생산·유통 농업인, 농업법인 등
 - 사업내용 : 친환경농산물 가공시설·장비 및 유통시설·장비 등
 - 지원기준 : 개소당 2억원 이내

- 지원비율 : 보조 70%, 자부담 30%

④ 친환경농산물 유통활성화 지원

- 신청대상 : 친환경농산물 생산·가공하여 유통하고자 하는 농업인, 농업법인 등

- 사업내용 : 포장재 제작비용(쌀 제외) 및 홍보·마케팅 비용 지원

- 지원비율 : 보조 70%, 자부담 30%

※ 이번 수요조사는 예산편성을 위한 사전 절차로 사업신청은 매년 초에 별도 시행

5 2024년 식량산업분야 도비 지원사업 수요조사 안내 최대득(940-7392)

○ 조사기간 : 2023. 7. 28.(금) 까지

○ 조사내용 : 2024년 식량산업분야 도비 지원사업 수요조사

○ 사업내용

① 공동 농작업 지원

- 지원단가 : (보호장비) 70천원/세트, (대행료) 120천원/ha

- 지원비율 : 보조 100%

- 지원대상 : 고령농, 영세농, 여성농업인 등 사회적 약자 우선배려

- 지원내용 : 보호장비(방제복, 마스크 등), 공동 농작업 대행료 지원

② 농자재 살포기 구입 지원

- 지원단가 : (무인헬기) 230백만원, (드론) 20백만원, (광역방제기) 140백만원
(봄스프레이어) 70백만원

- 지원비율 : 보조 50%, 자부담 50%

- 지원대상 : 시·군, 농협, 농업법인체 등 공동으로 이용할 수 있는 경영체

- 지원내용 : 무인헬기, 드론, 광역방제기 등(부착기기 포함)

③ 맞춤형 농기계 지원

- 지원단가 : '농업기계 목록집' 기종별 용자지원한도액 기준

- 지원비율 : 보조 50%, 자부담 50%

- 지원대상 : 농업경영체 등록 농업(법)인, 임대사업소 운영 지자체

- 지원내용 : 농업인 농기계 구입 및 임대사업소 노후 농기계 교체

④ 농기계보험 농가부담 보험료 지원사업

- 지원비율 : 보조 90%, 자부담 10%

- 지원대상 : 농식품부 농기계종합보험사업 가입요건 충족자 중 도내에

거주한 농업인 및 농업법인 등 단체

- 지원내용 : 농기계종합보험료(국비)의 자부담 일부를 지원

⑤ 우리밀 육성지원

- 지원비율 : 보조 70%, 자부담 30%
- 지원내용
 - (생산지원) 우리밀 종자 및 비료 구입비 지원
 - (우리밀 소비촉진 지원) 소비촉진을 위한 홍보물 제작 등
 - (밀사리 문화행사) 국산밀 우수성 홍보 행사 등

⑥ 고품질 잡곡 재배단지 조성지원

- 지원비율 : 보조 70%, 자부담 30%
- 지원한도 : 8,000천원(농자재+농기계)/ha
- 사업내용 : 잡곡관련 농자재 및 농기계 구입비 지원
- 자격요건 : 농업경영체 등록 농업인 중에서 대상품목 재배단지에 소속된 농가
- 대상품목 : 잡곡(팥, 울무 등), 두류, 서류 포함

※ 이번 수요조사는 예산편성을 위한 사전 절차로 사업신청은 매년 초에 별도 시행

6 2023년 저소득층 연탄보조사업 신청 안내

안재성(940-7391)

- 신청기한 : 2023. 8. 18.(금)까지
- 사업기간 : '23. 10월 ~ '24. 4. 30일
- 지원방법 : 디지털연탄쿠폰 지원 (지원가격은 추후 결정)
- 지원대상 : 연탄쿠폰 대상가구 약 46,000여 가구
- 지원대상자 선정 기준
 - '23.6.1. 기준 연탄을 가정난방용(연탄보일러)으로 사용하는 가구
 - 수급권자(생계급여, 의료급여, 주거급여, 교육급여)
 - 차상위계층
 - 소외계층(만65세 이상인 자, 장애인, 중위소득의 60% 이하인 한부모가족, 소년소녀가정(가정위탁보호아동)으로 선정
- 신청방법 : 면사무소 방문신청

7 폐과실 생활폐기물 매립장 무료반입 시행 안내

김정수(940-7393)

사과 적과, 우박 피해과 발생 등으로 자가매립이 불가능한 경우 생활 폐기물 매립장 무료 반입을 허용하오니, 주상면에서는 폐과실이 무단 투기·방치되는 사례가 없도록 사과재배농가에 적극 안내하여 주시기 바랍니다.

- 기 간 : 2023. 7. 14. ~ (계속)
 - 대 상 : 관내 사과농가 폐과실(적과, 우박 피해과, 탄저병과 등)
 - 처리장소 : 거창군 생활폐기물 매립장
 - 반입단가 : 무료
 - 반입한도 : 없음
 - 반입방법
 - 비료포대, 컨테이너 등에 담아 농가가 직접 운송
 - 차량 운반 중 침출수 등이 도로에 떨어지지 않도록 조치
- ※ 매립장 전화번호 : ☎ 940-3948

8 2023년 작목별 맞춤형 안전관리 실천시범사업 시행 안내 김정수(940-7393)

- 신청기간 : 2023. 7. 28.(금)까지
- 신청대상
 - 식량, 채소, 과수, 화훼, 축산 등 같은 작목(가축)을 재배(사육)하는 단체 (작목반, 법인, 연구모임, 농업인단체, 마을 등)
 - 해당 작목의 농작업 위험요소(관행적·불안전한 작업)가 많아 개선이 필요한 단체
- 사업량 : 1개소
- 사업비 : 50,000천원 (보조 100%/국 25,000, 군 25,000)
- 사업내용 : 맞춤형 안전관리 컨설팅, 안전장비 보급, 안전관리 역량강화
- 제출서식 : 사업신청서 1부, 사업계획서 1부, 증빙서류 1부
 - 증빙서류 : 법인의경우 등기부등본(공용발급첨부), 작목반의 경우 관련증빙서류 등
- 신청방법 : 농업기술센터 농업축산과 농업지원담당(☎ 940-8188)

9 2024년도 임산물 글로벌 특화시설 확충사업 재공모 알림 김정수(940-7393)

- 접수기간 : 2023. 7.28.(금)까지
- 사업기간 : 2024년 1월 ~ 12월까지
- 사업내용 : 임산물 수출 장비 및 수출 공동시설 조성
- 지원대상 : 생산자단체(영농조합법인, 농업회사법인, 산림조합 등)
- 지원규모 : 총 사업비 20억원(1개소) 또는 10억원(2개소)
(지원조건 : 국비 50%, 지방비 20%, 자부담 30%)
- 대상품목 : 관세통계품목분류표(HSK)상의 산림청소관임산물
- 주최/주관 : 산림청/한국임업진흥원
- 접수방법 : 산림과로 공모신청서 및 사업계획서 접수(*증빙자료 포함)
- 문의사항 : 한국임업진흥원 임산물마케팅실(☎ 02-6393-2564)

10 귀농세대 영농정착금 지원사업 추가신청 안내 안재성(940-7391)

- 신청기한 : 2023. 7. 21.(금)까지
- 사업대상 : 만65세 이전에 전입 후 5년을 경과하지 않은 귀농세대주
- 지원자격(아래 건 모두 충족한 세대에 한함)
 - 전입일 기준 2년 이상 타 시군구에 주민등록 두고 있다가 전입한 세대
 - 전입한지 6개월~5년 이내 세대(전입 당시 세대주가 만 65세 이하인 세대)
 - 세대주가 만20세 ~ 만70세 이하인 실제 영농종사자(경영체 등록)
- 사업량 : 35농가(세대당 5,000천원 / 1인세대 2,500천원)
- 사업내용 : 농기계·농자재 구입, 영농시설 설치 등
 - ※ 중고농기계 및 차량(농업용 트럭 등) 제외
- 첨부서류 : 전적서, 주민등록등·초본(세대원포함), 농업경영체등록확인서, 건강보험자격득실확인서, 교육수료증(해당자에 한함)
- 자격제한
 - 사업신청일 기준 농업 외 타 산업분야 전업적 직업 있는 자
(직장의료보험가입자는 신청불가, 지역의료보험가입자 및 직장의료보험 피부양자 신청가능)

- 농업 외 다른 직업을 겸한 자 제외
 - 단독으로 전입한 후 거창군에 주소를 두고 있던 세대와 합친 경우
 - 병역미필자, 고등학교·대학교 등 재학 중인 학생
 - 기 사업대상자로 확정되어 보조금 지원받은 자
- 신청장소 : 신청자의 거주지 관할 읍·면사무소

11 「제22회 친환경유기농무역박람회 2030」 개최 안내 최대득(940-7392)

- 일 시 : 2023. 8. 30.(수) ~ 9. 1.(금)
- 장 소 : 서울 삼성동 COEX B홀
- 주 최 : (사)한국유기농업협회
- 주 관 : 월간 친환경, (주)한국산업마케팅연구원
- 주요내용
 - 친환경유기농산물, 가공식품, 화장품, 친환경자재, 등 기업관 운영
 - 대한민국 유기농 스타상품 경진대회 및 시상식
 - 특별관(비건 및 디저트) 운영 등
- 행사참여문의 : 친환경유기농무역박람회 전시사무국(☎ 02-588-2489)

12 2023년 저능력 암소 도태장려금 지원사업 신청 김정수(940-7393)

- 신청기간 : 2023. 8. 25.(금)까지
- 시행기관 : 거창축협
- 대 상 자 : 축산업 허가(등록)를 득한 관내 한우 사육농가
- 사 업 비 : 220,000천원(도 66,000, 군 154,000) [도 30%, 군 70%]
- 사 업 량 : 550두
- 지원단가 : 400천원/두
- 사업내용 : 저능력 경산우 및 미경산우 도태 장려금 지원
- 문 의 처 : 농업기술센터 농업축산과 축산담당(☎ 940-8130~8135),
거창축협(☎ 943-9541)

13 과수화상병 차단을 위한 농가 준수사항 안내

김정수(940-7393)

고제면 인접지역인 무주(무풍면 철목리) 사과 과원의 과수화상병 발생(6월 13일자)사실이 통보되어 지역 내 화상병 위기가 고조되고 있으니 사과·배 농가 및 작업자 조치사항(행정명령)을 농가에 안내하여 우리 군 과수화상병 유입을 차단에 최선을 다해 주시기 바랍니다.

○ 화상병 예방을 위한 농가 준수사항

- ① 초기 병징 발견을 위해 **농업인 스스로 주 1회 이상 자가 예찰 실시**
- ② **의심주 발견 시 시군농업기술센터 또는 도 농업기술원에 신고(☎1833-8572)**
- **의심신고 후 농업기술센터 담당자 현장확인 전에 임의처리 금지**
- ③ 과원 내 외부인 출입 제한, 출입 시 소독 철저(사람, 도구, 신발 등)
- ④ 작업인력은 지역내에서 확보, 작업 후 잔재물 외부 이동금지
- ⑤ 발생지역 및 그 인근, 출처 불분명 지역 접수·묘목 유입 금지
- ⑥ (개화기) 방화곤충 이동제한, 출처불명 꽃가루 사용금지
- ⑦ 과수원 조성 및 작업내역 점검일지 작성·보관 및 약제방제 증빙자료 보관(살포 및 약제봉지 사진)
- ⑧ 식물방역법령 등에 따른 농업인 준수·실천사항 이행 철저
- ⑨ 회원농가·소속 직원, 작업자 등에게 농업인 및 농업관련 작업자 준수사항 등을 정기 교육·홍보
- ⑩ 국가 및 지방자치단체의 화상병 방역대책 추진에 적극 협조

○ 협조사항

- 과수화상병 예방을 위한 영농기록장 작성(농가별)

○ 안 내 문 : 과수화상병 예방 위한 농가 준수사항 **[붙임기참조]**

14 「2023년 대한민국 유기농 스타상품 경진대회」 개최안내

최대득(940-7392)

- 일 시 : 2023. 8. 30.(수) 09:00 ~ 17:00
- 장 소 : 제22회 친환경유기농무역박람회 전시장 내
- 출품자격 : 친환경농산물 생산 농업인·단체(농협), 가공업체 등
- ※ **참여제한 : 본 경진대회 최근 3개년('19~22년)간 수상자 참여불가**
- 신청기한 : 2023. 8. 4.(금) 18:00까지
- 신청장소 : 농업기술센터 농업기술과 친환경농업담당(☎ 940-8203)
- 제출서류 : 친환경농산물 인증서 사본 1부, 가공품 품목제조보고서 등

15 2023년 왕우렁이 일제 수거 기간 운영안내 최대득(940-7392)

- 운영기간 : 2023. 7. 4.(화) ~ 7. 23.(일) / 20일간
- 대 상 : 친환경 제초용 우렁이 지원사업 대상마을
- 수거주체 : 행정, 공급업체, 우렁이 지원사업 보조사업자
 - ※ 수거의무 미이행 시 2024년도 우렁이 지원사업 신청 제한
- 추진방법 : 대상지역 농경지 주변과 농수로에 유실된 우렁이 및 알 수거
 - 마을별 수거일자 협의 및 확정 후 면사무소로 일정 전달
- 수거 후 처리 : 자체 폐기(거름용 등)
 - ※ 위생관리, 안전성 등의 문제로 식품으로 재활용 금지

16 2023년 공익직불제 신청자 준수사항 안내 최대득(940-7392)

- 준수기한 : 2023. 9. 30.(토)까지
- 준수사항
 - 가. 마을공동체 공동활동 참여
 - 마을대청소, 마을가꾸기, 영농폐기물 공동수거 등
 - 마을공동체 활동 추진계획서 제출(5월 말까지) **[붙임8]참조**
 - ⇒ 23. 9. 30.(토)이전까지 마을공동체 활동 추진
 - 나. 교육이수
 - 온라인교육 : 70세미만 농업인, 신규·기존 직불신청자
 - 교육방법 : 농업교육포털 접속 ⇒ 교육시청(15분)
 - 자동전화교육 : 70세 이상(53년생) 농업인
 - 교육방법 : 1644-3656으로 전화오면 5분동안 청취, 전화받지 못한 경우 1644-3656으로 전화해서 청취
- 협조사항 : 마을이장님 직불금신청자 교육이수방법 안내
 - ※ 교육이수 애로 : 휴대폰 가지고 면사무소 경제산업담당으로 방문

취약계층 가구의 노후 불량 전기시설 개선으로 전기화재를 예방하고자 「2023년 서민층 전기시설 개선사업」을 아래와 같이 실시하오니 마을에서는 적극 안내부탁드립니다.

- 조사기간 : 2023. 7. 10.(월) ~ 7. 22.(금)까지
- 지원대상 : 기초생활수급자, 차상위계층, 소외계층(독거노인 등), 복지시설(장애인 공동생활가정, 경로당) 등
- 지원내용
 - 전기시설 안전점검 후 누전 등 위험요인 제거 및 교체
 - 불량 차단기는 반드시 누전차단기로 교체 설치
 - 세대 분전함을 사용하여 안전성 확보
 - 노후 콘센트, 전선, 조명기구 등 교체 설치
- 지원금액 : 220,000원 이내

[붙임1] 공연일정표

제33회 거창국제연극제 공연 일정표

■ 공식참가공연(국내) ■ 프린지공연(국내)
■ 공식참가공연(해외) ■ 프린지공연(해외)

날짜	수 승 대						거창군 일원		
	축제극장(유료)	구연서원(유료)	물담극장(유료)	수변특설무대	잔디광장	대나무광장	거창읍문화광장	죽전 공원	거창군 창포원
7.28 금	개막식(19:30) - 수변특설무대 개막공연(20:00) - 음악극 춘희(라 트라비아타) / 무료공연						거창 한여름밤의꿈 거리퍼레이드 봉산탈춤		
7.29 토	주크박스 뮤지컬 트리아트 20:00		한울림 맛있는 새, 닭 20:00	슬로바키아 가르모니아 15:00 프랑스 몬트리오 17:00	마술극단다채 조선마술패 14:00	슬로바키아 가르모니아 16:00	페트라아트랩 마술하는 로봇 옵티머스 14:00	페트라아트랩 마술하는 로봇 옵티머스 16:00	단다공연 기획 바람 15:00
7.30 일			극단 에저도 택시, 택시 20:00	프랑스 몬트리오 16:00	음악당 달다 랄랄라 패밀리쇼 14:00	음악당 달다 랄랄라 패밀리쇼 17:00	슬로바키아 가르모니아 14:00	하다아트컴퍼니 사운드팩토리 일상을 연주하라 17:00	슬로바키아 가르모니아 16:00
7.31 월		프랑스 레이디사피엔스: 동굴여인의 모험 20:00		대유커뮤니케이션즈 퓨전국악시어 14:00 버블아티스트MC선호 시간여행자 16:00	슬로바키아 가르모니아 17:00	버블아티스트 MC선호 시간여행자 18:30			
8.1 화	연극집단 반 예외와 관습 20:00		벨기에 왕립안형극: 삼총사 20:00	해피존 ENT 익스트림 벌룬쇼 14:00 프랑스 몬트리오 16:00	해피존 ENT 익스트림 벌룬쇼 17:00	슬로바키아 가르모니아 15:00			
8.2 수	베트남 후에: 황실예술단 20:00			상상팩토리 클리닝 서커스 카트 16:00	상상팩토리 클리닝 서커스 카트 14:00		슬로바키아 가르모니아 15:00		
8.3 목		유상통프로젝트 멸종위기동물편 20:00		슬로바키아 가르모니아 16:00	슬로바키아 가르모니아 14:00	거창연극고 신관사도 행차하네 20:00			
8.4 금	독일 보텍커&네안다: 데자뷰 20:00		아트리버 고양이라서 괜찮아 20:00	유상통프로젝트 별주부전에 끼어든 인어공주 17:00	슬로바키아 가르모니아 15:00	유상통프로젝트 별주부전에 끼어든 인어공주 14:00	프로젝트풍경 풍경의거리 (현수교) 16:00		
8.5 토			극단 앙상블 씨름사절단 20:00	춤:혜음 명하:여름을 울리다 17:00	힐러스 아이 햇 유! 15:00		우크라이나 디시브라스밴드 16:00	곰매직 빅 벌룬쇼 15:00	소앤파티 다이내믹 벌룬쇼 17:00
8.6 일		코너스톤 명 20:00		수수벌리댄스 여름향기에 춤추다 16:00	기억시웃 경사 15:00 창작극단분홍양말 낭만유랑극단 17:00	창작극단분홍양말 낭만유랑극단 14:00 몽골 기예단 18:30		두엔터 뽀얀편쇼 16:00	우크라이나 디시브라스 밴드 15:00
8.7 월	이탈리아 천사의 역사 20:00		극단 이루마 당신이 좋아 20:00	대유커뮤니케이션즈 전자현악 트리아트 15:00 우크라이나 디시브라스밴드 17:00		몽골 기예단 18:30	개인예술가서기서 마술 한 스펀, 마임 한 꼬집 15:00		
8.8 화		연희동추리 백수지왕 20:00		원유직 브라보에이이프 15:00 우크라이나 디시브라스밴드 17:00	다미르씨어터 다미르의 선물 14:00	몽골 기예단 18:30	다미르씨어터 다미르의 선물 17:00		
8.9 수	공상집단똥똥지 이슴우화 20:00			환술극단 담 얼씨구 절씨구 전통 환술 17:00	환술극단 담 얼씨구 절씨구 전통 환술 15:00	우크라이나 디시브라스밴드 16:00			
8.10 목	대유커뮤니케이션즈 마리오네트 20:00		카자흐스탄 보드빌의 갈매기 20:00	서커스디랩 My Dream 16:00		서커스디랩 My Dream 14:00	우크라이나 디시브라스밴드 15:00		
8.11 금	폐막식(19:30) - 수변특설무대 폐막공연(20:00) - 뮤지컬 갈라쇼 / 무료공연								

★ 공연 일정은 기상, 극단 측의 사정에 따라 변경 될 수 있습니다.

맞돌봄 문화 확산을 위한 사진·영상 공모전

맞돌봄으로 달라진 일상을 보여주세요!



■ **응모자격** 육아기 자녀를 둔 대한민국 엄마 아빠, 주한 외국인 대상 (*7개국)

*스웨덴, 유럽연합, 프랑스, 덴마크, 노르웨이, 필리핀, 스페인
**한부모 참여가능(수상작 선정시 중빙 필요)

■ **응모주제** 맞돌봄으로 달라진 일상을 보여주세요

■ **공모분야** 사진과 영상을 스토리와 함께 응모

· 사진: 일상생활 속 함께 자녀를 돌보는 가족의 모습을 표현
· 영상: 맞돌봄 문화 확산을 위한 29초 숏폼 영상 제작
· 스토리: 사진과 영상 설명과 함께 맞돌봄에 대한 참가자의 생각

■ **응모방법**

· 1인 최대 3점 제출 가능 (중복수상 없음)
· 작품 제출 시, 작품 설명, 촬영 시기 필수
· 제출 작품은 공모전 시작 이후 촬영분에 한함
· DSLR을 포함한 모든 사진 촬영기기 허용 및 기본적인 사진 및 영상 보정 작업 허용

■ **응모일정**

· 접수기간: 2023년 6월 30일(금) ~ 8월25일(금)
· 결과발표: 2023년 10월 중 예정
· 시상: 2023년 11월 중 예정

■ **접수방법**

www.parentingtogether.kr 에서 접수

■ **시상내역**

· 으뜸상 (총 1명): 300만원 상당 상금 및 항공권, 대사관 특별기념품
· 비금상 (총 2명): 각 200만원 상당 상금 및 대사관 특별기념품
· 아차상 (총 14명): 각 50만원 상당 상금 및 대사관 특별기념품

■ **문의사항**

· 전화: 070-7537-2867
· 전자우편: contact@qncagency.com
· 누리집: www.parentingtogether.kr

공동주최

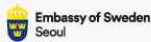
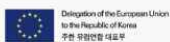

경상남도 저소득 장애인 부모 건강검진비 지원사업



신청기간 2023. 7월 ~ 12월 (검진기관 접수순, 예산소진 시 까지)

지원내용 저소득 장애인 부모 종합건강검진 비용 지원

- ▶ 도 예산 지원 18만원, 환자본인부담 2만원, 검진기관 나머지 부담
 - * 추가검사 시 발생비용은 신청인 본인 부담
- ▶ 검진항목 28항목 80여종
 - * 수행기관별 검사항목 및 검진비용 다를 수 있음

사업대상 도내 저소득 장애인 부모 300명

- ▶ 소득 수준 : 신청일 기준, 기초생활수급자 중 의료급여수급권자
- ▶ 자녀의 장애 유형 : 장애정도가 심한 장애인 자녀를 둔 부모 (조손가정의 경우는 조부모)
- ▶ 연령 기준 : 41세 이상(1982.12.31. 이전출생자) 중 홀수년도 출생자 (력년실사)
 - * 서부권 서민층 의료서비스 지원사업, 마산의료원 서민층 의료서비스 지원 사업과 중복 지원할 수 없음

검진기관 도내 공공의료기관 6개소 (기관별 50명 검진 가능)

- ▶ 경상국립대학교병원, 창원경상국립대학교병원, 양산부산대학교병원, 마산의료원, 통영 거창적십자병원

신청방법 검진기관 방문 또는 유선 문의 후 검진예약 필수

- ▶ 대상자 확인을 위해 신청인 제출서류 필요하며, 서류미비 시 예약접수 어려움
 - * 건강검진 특성상 사전예약이 필수이니 반드시 검진기관 문의바랍니다.

신청인 제출서류

- ▶ ① 신분증
- ▶ ② 자녀의 장애인증명서 또는 복지카드 (장애정도가 심한 장애인 확인용)
- ▶ ③ 수급자증명서 (기초의료급여 확인용)
- ▶ ④ 주민등록등본 또는 가족관계증명서 (가족 확인용)
- ▶ 검진기관 방문 시 지원 신청서 및 개인정보 처리 동의서 작성

신청안내

구분	사업안내	검진예약문의	팩스
경상국립대학교병원	750 - 8762	750 - 8760	750 - 8767
창원경상국립대학교병원	214 - 2550	214 - 2050	214 - 2059
양산부산대학교병원	360 - 1036	360 - 1590	360 - 1035
마산의료원	249 - 1619	249 - 1234	249 - 1238
통영적십자병원	640 - 1779	640 - 1790	640 - 1793
거창적십자병원	949 - 3368	949 - 3382	943 - 2373
경상남도	211 - 7663, 211 - 5144		

복지 위기가구를 찾아서 알려주세요!

읍·면·동 행정복지센터에서 도움이 필요한 분들을 직접 찾아갑니다



복지
위기가구란?

- ✓ 소득 감소, 실직, 휴·폐업 등 생계곤란 가구
- ✓ 쪽방, 고시원, 여인숙 등에 거주하는 주거취약 가구
- ✓ 중대한 질병, 장애 등 건강문제로 도움이 필요한 가구
- ✓ 혼자 사는 도움이 필요한 가구
- ✓ 코로나19로 인해 어려움을 겪고 있는 가구 등

신청자격

도움이 필요한 당사자,
도움이 필요한 이웃을 발견한 자 누구나

신청방법

가까운 읍·면·동 행정복지센터, 보건복지상담센터 129,
복지로 도움요청 홈페이지(www.bokjiro.go.kr) 또는 복지로 모바일 앱

지원내용

도움이 필요한 대상자와 상담을 통해 긴급지원(생계비, 의료비 등),
건강관리, 돌봄 등 보건복지서비스를 연계

태풍 · 호우



자주 물에 잠기는 지역, 산사태 위험지역 등의 위험한 곳은 피하고, **안전한 곳으로 대피**합니다.



실내에서는 문과 창문을 닫고, **외출을 하지 않고**, TV, 라디오, 인터넷 등을 통해 **기상 상황을 확인**합니다.



개울가, 하천변, 해안가 등 침수 위험지역은 **급류에 휩쓸릴 수 있으니 가까이 가지 않습니다.**



산과 계곡의 등산객은 계곡이나 비탈면 가까이 가지 않고, **안전한 곳으로 대피**합니다.

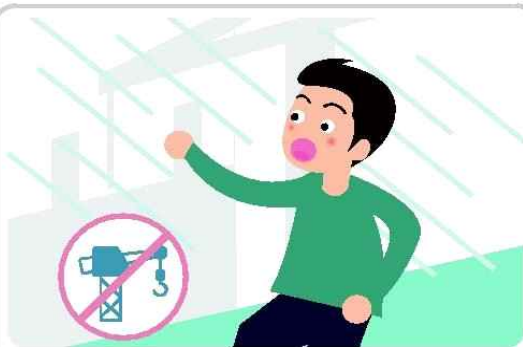

공사자재가 넘어질 수 있으니 **공사장 근처에 가까이 가지 않습니다.**



농촌에서는 논둑이나 물꼬의 점검을 위해 **나가지 않습니다.**

함께해요. 도시침수 예방을 위한 막힘없는 빗물받이 만들기!

빗물받이란?



- 도시에는 비 피해를 막기 위해 빗물받이, 빗물관이 설치되어 있습니다.
- 도시에 내린 빗물은 빗물받이로 모인 후 지하 빗물관을 통해 인근 하천으로 빠져나갑니다.

빗물받이가 막히면?



- 담배꽂초 등으로 빗물받이가 막히면 빗물이 빠져나가지 못합니다.
- 이로 인해 심각한 침수 피해가 일어날 수 있습니다.

막힘없는 빗물받이를 만들기 위해서는?

빗물받이에 담배꽂초, 쓰레기 버리지 않기



빗물받이 위에 덮개 놓지 않기



쓰레기, 낙엽 등으로 막힌 빗물받이를 보면 시청·군청에 알리기



침수 예방의 작지만 큰 실천!

“막힘없는 빗물받이 만들기”에 우리 모두 함께해요.



환경부



한국환경공단

[붙임기]

화상병 위기 단계에 따른 농가 조치사항

(2023. 6. 13. 기준 현재 단계 : **경계**)

1 「경계」 단계 : 발생지역 화상병이 타지역(미발생지역)으로 전파시 발령

주체	조치사항
과수농가, 영농법인·단체 등	① 초기 병징 발견을 위해 농업인 스스로 주 1회 이상 자가 예찰 실시 ② 의심주 발견 시 시군농업기술센터 또는 도 농업기술원에 신고((☎1833-8572) - 의심신고 후 농업기술센터 담당자 현장확인 전에 임의처리 금지 ③ 과원 내 외부인 출입 제한, 출입 시 소독 철저(사람, 도구, 신발 등) ④ 작업인력은 지역내에서 확보, 작업 후 잔재물 외부 이동금지 ⑤ 발생지역 및 그 인근, 출처 불분명 지역 접수·묘목 유입 금지 ⑥ (개화기) 방화곤충 이동제한, 출처불명 꽃가루 사용금지 ⑦ 과수원 조성 및 작업내역 점검일지 작성·보관 및 약제방제 증빙자료 보관 (살포 및 약제봉지 사진) ⑧ 식물방역법령 등에 따른 농업인 준수·실천사항 이행 철저 ⑨ 회원농가·소속 직원, 작업자 등에게 농업인 및 농업관련 작업자 준수사항 등을 정기 교육·홍보 ⑩ 국가 및 지방자치단체의 화상병 방역대책 추진에 적극 협조

2 「심각」 단계 : 발생지역 화상병이 전국적 확산 징후

주체	조치사항
과수농가, 영농법인·단체 등	① 초기 병징 발견을 위해 농업인 스스로 주 1회 이상 자가 예찰 실시 ② 의심주 발견 시 시군농업기술센터 또는 도 농업기술원에 신고((☎1833-8572) - 의심신고 후 농업기술센터 담당자 현장확인 전에 임의처리 금지 ③ 과원 내 외부인 출입 제한, 출입 시 소독 철저(사람, 도구, 신발 등) ④ 작업인력은 지역내에서 확보, 작업 후 잔재물 외부 이동금지 ⑤ 발생지역 및 그 인근, 출처 불분명 지역 접수·묘목 유입 금지 ⑥ (개화기) 방화곤충 이동제한, 출처불명 꽃가루 사용금지 ⑦ 과수원 조성 및 작업내역 점검일지 작성·보관 및 약제방제 증빙자료 보관 (살포 및 약제봉지 사진) ⑧ 식물방역법령 등에 따른 농업인 준수·실천사항 이행 철저 ⑨ 회원농가·소속 직원, 작업자 등에게 농업인 및 농업관련 작업자 준수사항 등을 정기 교육·홍보 ⑩ 국가 및 지방자치단체의 화상병 방역대책 추진에 적극 협조 ⑪ 과원 모든 출입차량 및 사람 소독 실시

과수화상병 예방을 위한 농가 준수사항

□ 출입·농작업 시 소독 철저

- ① 농작업도구(전정가위, 전정톱 등)는 반드시 소독 후 사용
※ 작업하는 나무가 바뀔 때마다 작업도구 소독 반드시 실시
- ② 적과, 봉지씌우기 등으로 유과를 만질 경우 손도 수시 소독
- ③ 과수원 출입 전·후 작업복이나 신발, 모자, 장갑, 농기구 등의 외부 접촉부위에는 소독액을 살포하여 소독 시행
※ 착용한 작업복은 60℃ 이상의 물로 세탁
- ④ 농기계임대사업장에서 농기계를 임대하여 사용하는 경우 과수원출입 시 임대 농기계를 청결하게 소독·세척

« 소독 방법 »

- 소독약제 : 70% 알코올 또는 차아염소산나트륨(락스 20배 희석액)
 - 전정가위 등 소형도구 : 소독액에 침지 소독하거나 분무 소독
 - 경운기 등 대형농기구 및 장갑 등 : 분무 소독
- ※ 시중에 판매·공급되고 있는 알코올 스프레이 사용 가능

□ 예방을 위한 과원 관리

- ① 발생지역 과원 및 발생지역 경유 등 다른 지역을 방문했거나 이전 방문지역이 불투명한 작업자의 작업투입 지양
※ 불가피하게 작업에 투입되어야 할 경우 과원 출입 전 철저한 소독 실시
- ② 외부인 무단 출입을 제한하고, 불가피한 출입 시 출입 전 소독 실시
- ③ 전정 작업 등 농작업 시 작업 인부가 소지한 외부 도구를 사용하지 않고 농가가 소유하고 있는 전용 도구 사용
※ 외부 도구 사용 시 소독액에 90초 이상 담가 소독 후 사용
- ④ 전정 등으로 발생한 가지 잔재물은 매몰 또는 모아서 폐기

과수화상병 사전방제 조치 이행 행정명령 내용(요약)

1. 병 월동처 관리, 과수화상병 예방·예찰 강화 및 의심신고 의무화
2. 과수 농장주, 농작업 인력, 장비의 지역간 이동 시 방역수칙 의무화
3. 발생지역 잔재물 이동 금지 및 폐기
4. 과수 농작업자 이동·작업 이력제 관리
5. 과수화상병 발생농가의 미발생과원 출입 금지
6. 과수 신규 식재 묘목 구입 시 신고
7. 과수 농작업자 교육 이수 의무화

[붙임8]

마을공동체 활동 추진 계획서

- 마을명: 주상면 마을(주소: 주상면)
- 일시: 2023. : ~ :
- 집합 장소: 마을회관
- 활동 장소: 마을 주변
- 주요 활동(1가지 선택/연 1회)

- 영농 폐기물 공동 수거 활동
- 명절전(추석, 설 등) 마을 대청소
- 마을 환경미화 활동(꽃길 조성, 가로수 심기 등)
- 마을 공동공간 청소
- 기타()

- 마을 공동체 활동 책임자

번호	성명	직함	연락처	비고
1		마을이장		
2				
3				

2023.

책임자 (서명)