



# 주상면 회보

제 35호  
2023. 8. 30.(수)

본 회보는 정부 공문서 감축 지침에 의거 시달되는 것이므로  
공문과 동일 효력을 발생하며  
각 마을별로 신속·정확히 처리하여 주시기 바랍니다.

■ 민원안내(FAX 940-7359)

담당	대표전화	성명	개인전화	담당	대표전화	성명	개인전화
면장	940-7350	박승진	7350	행복복지 담당	940-7370	강신수	7371
총무담당	940-7360	백운주	7361			황혜영	7372
		최재관	7362			이성임	7373
		이민영	7363			홍한지	7374
		정보연	7365				
개발담당	940-7380	제종복	7381	경제산업 담당	940-7390	안재성	7391
		이민오	7382			최대득	7392
						김정수	7393

○ 가로등 고장 신고

- 가로등 고장 신고 방법은 부착된 가로등번호로 신고
- 신고 전화 : 940-8888

♣ 본 회보는 반장, 지도자, 개발위원, 주민이 알 수 있도록 처리하여야 합니다.♣

회람	반장(1.2)	새마을지도자(남.녀)	개발위원장	이 장

차 례

**총무담당**

- 1. 2023 거창 한마당 대축제 거리 퍼레이드 의견 수렴 ..... 1
- 2. 제78회 군민체육대회 개최 안내 ..... 1
- 3. 거창군 보건소 야간 진료실 운영 안내 ..... 2

**행복복지담당**

- 1. (재)한국에너지재단 난방비 지원사업 대상자 추천 ..... 3
- 2. 영농폐기물 수거 관련 안내 ..... 3
- 3. 2024년 기준중위소득 인상 및 선정기준 상향결정 안내 ..... 4
- 4. 추석명절 위문대상자 추천 ..... 4
- 5. 복지사각지대 위기가구 발굴 협조 ..... 5
- 6. 「탄소중립포인트제」 신청 안내 ..... 5

차례

**개발담당**

- 1. 2023년 주택용 소방시설 설치지원 추가 신청 안내 ..... 6

**경제산업담당**

- 1. 2023년 산림작물생산단지 조성사업 신청 안내 ..... 7
- 2. 2024년 조사료생산기반확충사업(기계장비) 수요조사 실시 ..... 7
- 3. 2023년 대한민국 대표과일 선발대회 개최 알림 ..... 8
- 4. 2023년 로컬푸드 - 푸드플랜 토론회 참석 협조 ..... 8
- 5. 도로변 등 무단 방치 농기계 실태조사 ..... 9
- 6. 2024년 LPG 소형저장탱크 보급사업 수요조사 안내 ..... 9
- 7. 제13회 경상남도 친환경 생태농업 시상계획 홍보 ..... 9
- 8. 폐과실 생활폐기물 매립장 무료반입 시행 안내 ..... 10
- 9. 2023년 공익직불제 신청자 준수사항 안내 ..... 10
- 10. 「하늘이 점지한 천사사과」 (우박사과) 판매 안내 ..... 10
- 11. 농지법 개정에 따른 농지임태수탁 대상농지 요건 개정 홍보 ..... 11

## 총 무 담 당

### 1 2023거창한마당대축제 거리퍼레이드 의견 수렴 백운주(940-7361)

2023 거창한마당대축제 거리퍼레이드를 아래와 같이 개최함에 따라  
행진 및 퍼포먼스 실시에 따른 귀농·귀촌인과 젊은층의 사소한 아이  
디어라도 공모하고 있으니, 적극 제출해 주시기 바랍니다.

- 거리퍼레이드 개요
  - 장 소 : 군청로터리 ~ 대동로터리 / 1km 구간
  - 참가인원 : 60명 정도(체육회, 이장, 주민자치위원회, 면사무소 직원 등)
  - 행진코스 : 거창초등학교 출발 → 군청로터리 → **농협군지부 앞**  
**[퍼포먼스]** → 대동로터리 → 중앙교 강변에서 해산
- 공모내용 : 퍼포먼스 주제 및 행진 구상
- 공모방법 : 전화 또는 방문하여 아이디어 제출

### 2 제78회 군민체육대회 개최 안내 이민영(940-7363)

- 행사기간 : 2023. 10. 12.(목) ~ 13.(금) / 2일간
- 장 소 : 거창군 스포츠 파크 일원
- 참가규모 : 읍(6개리), 면(11개면) 임원 및 선수 약 2,000여명
- 경기종목
  - 정식종목(9) : 축구, 육상, 5km레이스, 배구, 족구, 씨름, 게이트볼,  
웃놀이, 투호
  - 시범종목(3) : 바둑, 파크골프, 제기차기\*
- \* 2023년도 기준 단체 줄넘기 제외 → 제기차기 추가
- 주최/주관 : 거창군체육회, 회원종목단체
- 상세일정 : **[붙임1]**참조

- 운영기간 : 2023. 8. 27.(일) ~
- 운영시간 : 평일(09:00 ~ 21:00), 공휴일(09:00 ~ 18:00)
- 진료가능 : 감기 등(경증, 단순진료) 및 처치(그 외 환자 적십자 병원 이용)
  - ※ 진료불가 : 15세 이하 소아환자, 링거 등 주사제 처방, 중증외상성 응급환자 진료 등
- 운영가능 : 현대약국(매일 21시까지), 상동약국(화,목,금 21시까지), 선보약국(월,수 20시까지)
  - 휴일 : 당번약국 일정 참조(홈페이지 및 밴드 게재)
- 상세내용 : **[붙임2]** 참조

### 1 (재)한국에너지재단 난방비 지원사업 대상자 추천 황혜영(940-7372)

- 사업명
  - SK에너지(주) : SK에너지 행복 나눔 난방비 지원 사업
  - HD현대오일뱅크(주) : HD현대오일뱅크 사랑의 난방유 긴급 지원 사업
- 추천기한 : 2023. 9. 6.(수) 까지
- 지원대상 : 등유를 난방 연료로 사용하는 취약계층 가구
  - ※ 지원 제외
    - '23년 상반기 난방유 지원 사업 수혜자
    - 유사 사업 수혜자(에너지바우처, 등유바우처, 연탄쿠폰 등 정부 난방비 지원사업)
- 지원내용 : 주유상품권 30만원(5만원권 6장)
- 기타사항 : 상품권은 가구에 직접 지급 불가하며, 면 담당자가 유류비 대리 결제, 결과 보고서 제출함.
- 협조사항 : 마을별 대상가구 1가구 추천

### 2 영농폐기물 수거 관련 안내 홍한지(940-7374)

- 내용
  - '한국환경공단' 영농폐기물 관련 예산 소진으로 올해는 무상반입만 가능함
  - 내년 반입 시 수거보상금 지급 가능
- 영농폐기물 수거 협조
  - 주 관 : 거창군 농촌지도자회
  - 기 간 : ~ 23. 9. 5.(화) 까지
  - 내 용 : 농약유리병, 농약플라스틱병 등을 마을회관 앞에 모아두면 9. 6.(수) 농촌지도자회에서 수거
- ※ 주상면 농촌지도사회장 류재학 ☎ 010-8518-6423

### 3 2024년 기준중위소득 인상 및 선정기준 상향결정 안내 이성임(940-7373)

- 내 용 : 2024년 기준중위소득 6.09% 인상 생계급여 선정기준 7년 만에 기준 중위소득 30%이하 → 32%이하로 확대
- 상향결정 세부내역

< 2023년도 및 2024년도 기준 중위소득 > (단위: 원/월)

가구원 수		1인	2인	3인	4인	5인	6인
기준 중위소득	'23년	207만7892	345만6155	443만4816	540만964	633만688	722만7981
	'24년	222만8445	368만2609	471만4657	572만9913	669만5735	761만8369

< 2023년도 및 2024년도 급여별 선정기준 > (단위: 원/월)

가구원 수		1인	2인	3인	4인	5인	6인
교육급여 (중위 50%)	'23년	103만8,946	172만8,077	221만7,408	270만482	316만5,344	361만3,991
	'24년	111만4,222	184만1,305	235만7,328	286만4,956	334만7,867	380만9,184
주거급여 (중위 48%)	'23년	97만6,609	162만4,393	208만4,364	253만8,453	297만5,423	339만7,151
	'24년	106만9,654	176만7,652	226만3,035	275만358	321만3,953	365만6,817
의료급여 (중위 40%)	'23년	83만1,157	138만2,462	177만3,927	216만386	253만2,275	289만1,193
	'24년	89만1,378	147만3,044	188만5,863	229만1,965	267만8,294	304만7,348
생계급여 (중위 32%)	'23년	62만3,368	103만6,846	133만445	162만289	189만9,206	216만8,394
	'24년	71만3,102	117만8,435	150만8,690	183만3,572	214만2,635	243만7,878

### 주상면 행정정보

### 4 추석명절 위문대상자 추천 황혜영(940-7372)

- 제출기한 : 2023. 9. 8.(금) 까지
  - 대 상 : 기초수급자, 차상위계층 등 저소득가구
  - 지원내용 : 상품권, 쌀, 라면 등 현물지원(예정)
  - 협조사항 : 마을별 대상가구 추천 (도평, 원성기 6, 그 외 3가구)
- ※ 위문품 종류, 수량 등 상황에 따라 변동될 수 있음

## 5 복지사각지대 위기가구 발굴 협조

황혜영(940-7372)

- 발굴기간 : 연중 \*여름철 폭염 등 위기상황 대비 적극 발굴
- 발굴대상 : 마을 주민 중 위기상황에 있는 도움이 필요한 가구
  - 소득 감소, 실직, 휴·폐업 등에 따른 생계곤란 가구
  - 쪽방, 고시원, 여인숙 등에 거주하는 주거취약 가구
  - 중한 질병, 장애 등 건강 문제로 도움이 필요한 가구
  - 혼자 사는 도움이 필요한 가구 등
- 지원내용 / **[붙임3] 참조**
  - 대상자 가정방문을 통한 생활실태 파악
  - ⇒ 복지상담, 정부지원제도, 기타 필요 민간복지서비스 등 연계

## 6 「탄소중립포인트제」 신청 안내

홍한지(940-7374)

### ※ 탄소중립포인트제란?

가정·상업 등에 사용하는 전기·가스·상수도 절감에 따른 온실가스 감축률로 탄소포인트를 부여하고 이에 상응하는 인센티브(상품권, 현금 등)를 제공하는 전 국민 온실가스 감축 실천 프로그램

- 신청기한 : 2023. 10. 31.(화)까지
- 신청방법 : 온라인 직접가입(<http://cpoint.or.kr>) 또는 서면 참여신청서 작성 제출 / **[붙임4] 참조**
- 산정방법 : 참여 시점으로부터 과거 1~2년간 월별 평균 사용량 대비 감축률
- 지급기준

구분	인센티브 지급액			지급방법
	5~10% 미만 절감	10~15% 미만 절감	15% 이상 절감	
전기	5,000p	10,000p	15,000p	거창사랑상품권 현금(계좌이체) 그린카드 포인트
상수도	750p	1,500p	2,000p	
도시가스	3,000p	6,000p	8,000p	

- 지급횟수 : 연 2회(상·하반기 산정 후 6월, 12월 인센티브 지급)
- 문의처 : 한국환경공단 ☎ 032-590-3448, 3432, 3446



### 1 2023년 주택용 소방시설 설치지원 추가 신청 안내 이민오(940-7382)

- 지원대상 : 단독주택, 연립주택, 다세대주택 거주 세대
- 신청방법 : 2023. 9. 5.(화)까지 면사무소 방문 신청
- 지원내용 : 소화기 및 단독경보형감지기 1세트(소진 시 한 품목만 지급)
- 지원조건 : 거창군에 주소를 두고 있는 주민이 거주중인 주택
  - ※ 우선지원 : 차상위계층, 장애인, 다문화가정, 한부모가족, 청소년 가장 세대, 65세 이상 홀로 사는 노인 등 (증비서류 필요)
- 유의사항 : 기존 지원받은 세대 신청불가

### 1 2023년 산림작물생산단지 조성사업 신청 안내 최대득(940-7392)

- 신청기한 : 2023. 9. 1.(금) 까지
- 사업기간 : 2023. 9월 ~ 12월
- 신청대상 : 임업인, 임업후계자, 독립가, 신지식임업인, 생산자단체
- 사업내용
  - 표고재배하우스 설치(보완), 표고자목 및 톱밥배지 구입
  - 산지정리작업, 작업로, 울타리, 감시카메라 등
  - 저온저장고, 관수·관정시설 설치
  - 송이산가꾸기, 산양삼, 호두, 천마 등 기타임산물 재배
- 지원비율 : 보조 50%, 자부담 50%

### 2 2024년 조사료생산기반확충사업(기계장비) 수요조사 실시 김정수(940-7393)

- 신청기한 : 2023. 9. 6.(수)까지
- 사업대상자 : 조사료생산기반확충사업 공통요건에 부합하는 자로  
국내산 조사료를 생산·이용 하려는 자
- 지원기종 : 트랙터, 운반, 예취, 집초기, 곤포장비(베일러, 베일피복기, 적재기),  
진압기, 반전기, 농업용 무인항공기 등
- 지원형태
  - 경영체, 생산자 단체 : 보조 40%, 자부담+융자 60%
  - \* 융자 30% 자부담으로 대체 가능
  - 개인(농업인) : 보조 40%, 자담 60%
- 지원한도액
  - 경영체 : 150백만원/30ha 기준(옥수수, 총채벼 등 하계 사료작물 수확용 기계,장비는 300백만원)
  - ※ 재배면적 10ha 미만 시 신청 제외
  - ※ 트랙터는 기본적인 곤포장비와 반전기를 구비한 경우에만 지원

### 3 2023년 대한민국 대표과일 선발대회 개최 알림

김정수(940-7393)

- 신청기한 : 1차 신청 '23. 9. 1.(금)까지 / 2차 신청 ' 23. 10. 10.(수)까지
- 출품대상 : 7과종(사과, 배, 포도, 복숭아, 단감, 감귤, 참다래)
- 제출서류
  - 대표 과일 선발대회 참가자 추천
  - 출품자 서약서·출품확인서 제출
  - 심사용 과일 송부 ⇒ 심사용 과일은 농업기술센터에서 취합하여 일괄 발송
  - 품목별 의무자조금 납부확인서·개인정보 제공동의서 제출
- 주최/주관 : 농림축산식품부/한국과수농협연합회
- 신청방법 : 면사무소 방문신청

### 4 2023년 로컬푸드-푸드플랜 토론회 참석 협조

안재성(940-7391)

- 행사명 : 2023년 로컬푸드-푸드플랜 토론회
- 일시 : 2023. 9. 1.(금) 14:00 ~ 17:00
- 장소 : 거창군 농업인회관 3층 대강당(거창읍 소만3길 14-16)
- 참석대상 : 거창 로컬푸드 생산자 및 거창군민
- 주최 : 거창군 농촌신활력플러스사업 추진단
- 발표자 및 발표내용

발표내용	발표자
거창군 푸드플랜 내용 및 향후과제	지역농업네트워크 협동조합 대표 김원경
지역먹거리 정책의 중요성 및 추진방향	전북먹거리통합지원센터 센터장 나영삼
청양군 푸드플랜 추진사례	청양군 지역활성화재단 상임이사 정환열

- 주요내용 : 지속 가능한 거창군 지역먹거리정책과 확대방안 마련을 위한 토론회
- 기타문의 : 거창군 농촌신활력플러스사업 추진단 (☎055-941-1239)

5

도로변 등 무단 방치 농기계 실태조사

최대득(940-7392)

- 조사기한 : 2023. 9. 27.(수) 까지
- 조사대상 : 마을별 방치되어 있는 농업기계
- 처리계획
  - 소유자 확인 농기계 : 계도 및 이동 조치 / 9. 27.(수) 까지
  - 소유자 확인불가 농기계 : 매각 또는 폐기\* / 2034. 6월 이후
- \* 농업기계화 촉진법 8조의 7(농업기계의 강제처리) : 2024. 6월 시행

주상면 행정정보

6

2024년 LPG 소형저장탱크 보급사업 수요조사 안내

안재성(940-7391)

- 신청기간 : 2023. 9. 15.(금)
- 지원대상 : 대상가구가 밀집한 30~50세대마을
- 지원요건 : 주민동의 및 탱크부지확보 여부
- 우선순위 : 주민동의율(50), 가구밀집도(30), 탱크부지확보(20)
- 사 업 비 : 가구당 13,500원 정도 예산 소요
- 제출서류 : 수요조사서 **[붙임5]**

7

제13회 경상남도 친환경 생태농업대상 시상계획 홍보

최대득(940-7392)

- 시상계획
  - 시상내역 : 개인 2(대상1, 우수1), 단체 2(대상1, 우수1)
  - 시상방식 : 상패(도지사)
  - 특 전 : 친환경농업 육성사업 선정 시 가점 부여
- 신청자격 : 공고일 현재 도내에 거주하면서 도내에 경작지를 둔 친환경 농업 실천 농업인 및 단체(작목반, 법인)
- 신청기간 : 2023. 9. 5.(화)까지
- 문 의 : 농업기술센터 친환경농업담당 (☎940-8203)

## 8 폐과실 생활폐기물 매립장 무료반입 시행 안내 김정수(940-7393)

- 기 간 : 2023. 7. 14. ~ (계속)
- 대 상 : 관내 사과농가 폐과실(적과, 우박 피해과, 탄저병과 등)
- 처리장소 : 거창군 생활폐기물 매립장(☎ 940-3948)
- 반입단가 : 무료
- 반입한도 : 없음
- 반입방법
  - 비료포대, 컨테이너 등에 담아 농가가 직접 운송
  - 차량 운반 중 침출수 등이 도로에 떨어지지 않도록 조치

## 9 2023년 공익직불제 신청자 준수사항 안내 최대득(940-7392)

- 준수사항
  - 가. 마을공동체 공동활동 참여
    - 마을대청소, 마을가꾸기, 영농폐기물 공동수거 등
    - 마을공동체 활동 추진계획서 제출 **[붙임6]**
  - 나. 교육이수
    - 온라인교육 : 70세미만 농업인, 신규·기존 직불신청자
      - 교육방법 : 농업교육포털(agriedu.net) 접속 ⇒ 교육시청
    - 자동전화교육 : 70세 이상(53년생) 농업인
      - 교육방법 : 1644-3656으로 전화오면 5분동안 청취, 전화받지 못한 경우 1644-3656으로 전화해서 청취
- 협조사항 : 2023. 9. 30.(토)까지 준수사항 이행토록 홍보 협조

## 10 『하늘이 점지한 천사사과』 (우박사과) 판매 안내 김정수(940-7393)

- 수요조사 : 2023. 08. 23.(수) ~ 08. 31.(목), (9일간) \*상품소진 시 조기종료
- 판매제품 : 6. 14~15. 내린 우박으로 표면에 상처가 생겨 외관상은 못 생겼지만, 맛은 변함없이 최상의 품질을 자랑하는 거창사과(홍로)
- 판매가격
  - 봉지포장(8입, 2kg) / 가격 10,000원(현장판매)
  - 박스포장(12입 3kg) / 가격 23,000원(택배판매)
- 문의사항 : 농업기술센터 농업기술과 수출유통담당(☎055-940-8262)
- 홍보자료 : **[붙임7] 참조**

# 11 농지법 개정에 따른 농지임대수탁 대상농지 요건 개정 홍보 김정수(940-7393)

- 개정시점 : 2023. 8. 16.(수)
- 개정내용 : 임대수탁사업 대상농지 요건(소유기간 3년) 개정

현 행	개 정 안
제23조(농지의 임대차 또는 사용대차) ① 다음 각 호의 어느 하나에 해당하는 경우 외에는 농지를 임대하거나 무상사용하게 할 수 없다.	제23조(농지의 임대차 또는 사용대차) ① 다음 각 호의 어느 하나에 해당하는 경우 외에는 농지를 임대하거나 무상사용하게 할 수 없다.
6. 제6조제1항에 따라 개인이 소유하고 있는 농지를 한국농어촌공사나 그 밖에 대통령령으로 정하는 자에게 위탁하여 임대하거나 무상사용하게 하는 경우	6. 제6조제1항에 따라 개인이 소유하고 있는 농지 중 <u>3년 이상</u> 소유한 농지를 한국농어촌공사나 그 밖에 대통령령으로 정하는 자에게 위탁하여 임대하거나 무상사용하게 하는 경우

- 상세내용 : **[붙임8] 참조**

# [붙임1] 참조

## I 대회개요

- 대회명 : 제78회 군민체육대회
- 기간 : 2023. 10. 12(목) ~ 13(금) / 2일간
- 장소 : 거창군 스포츠파크 일원
- 참가규모 : 읍 : 6개리, 면 : 11개면 임원 및 선수 약 2,000여명
- 경기종목 : 정식종목 9개, 시범종목 3개

정식종목(9) : 축구, 육상, 5km레이스, 배구, 족구, 씨름, 게이트볼  
윷놀이, 투호

시범종목(3) : 바둑, 파크골프, 제기차기

※ 2022년도 기준 단체줄넘기 제외 → 제기차기 추가

- 주최 : 거창군체육회
- 주관 : 거창군체육회, 회원종목단체
- 후원 : 거창군

## II 개회식

- 일시 : 2023. 10. 13(금) 10:00
- 장소 : 거창종합운동장
- 참가인원 : 각 읍·면 임원 및 선수단 50명 이상
- 행사식순 : 읍·면 선수단 입장→내빈소개→개회선언→국민의례→대회기 게양→  
대회사→축사→선수대표 선서→성화점화→입장상 발표→경품추첨
- 내용 : 개회식 시 경품추첨(6등, 행운상) 진행

## III 폐회식

- 일시 : 2023. 10. 13(금) 16:30
- 장소 : 거창종합운동장
- 내용
  - 각 읍·면 임원 및 선수단은 폐회식 및 시상식에 20명 이상 참석
  - 폐회식 참가 인원 선수는 본인 소속 자리 착석
  - 폐회식 시 모범선수단상 및 화합상 시상 및 경품추첨(1등,2등,3등,4등,5등) 진행

## IV 경품행사

- 일 시 : 2023. 10. 13.(금) 개회식 / 폐회식 시 진행
  - 목 적 : 제78회 군민체육대회의 개회식, 폐회식에 많은 군민들의 참여와 화합을 도모
  - 대 상 : 총 5,000여명  
(2,000여명의 읍·면체육회 임원 및 선수단, 3,000여명의 거창군민)
  - 내 용 : 1등(1명), 2등(1명), 3등(1명), 4등(2명), 5등(4명), 6등(10명)  
행운상(1,000명) 경품 지급 예정
- ⇒ 각 읍·면체육회 임원 및 참가선수단 인원내 맞춰 경품권 지급  
 ⇒ 경품권 배부 및 당첨자 경품 지급 부스 운영  
 ⇒ 개회식 : 6등 및 행운상 추첨 / 폐회식 : 1등,2등,3등,4등,5등 추첨

## V 입장상

- 입장상 선정 기준 및 평가 항목

기 준(안)		점 수	채 점 기 준
총 점		100점	
참 여 율		50점	◦ 읍·면 선수단 50명 이상
입 장 식		20점	◦ 연출 내용 - 창의적이고 특색있는 퍼포먼스 연출
선수단 관리	복장의 통일, 조화, 단정	15점	◦ 복장의 통일, 조화, 단정
	장내태도 및 질서유지	15점	◦ 장내 태도 및 질서유지



## [붙임2]

### 1 거창군보건소 야간진료실 운영 안내

---

- 운영기간 : 2023. 8. 27.(일) ~
- 운영시간
  - 평일 : 09:00 ~ 21:00까지
  - 휴일 : 09:00 ~ 18:00까지
- 진료가능 : 감기 등(경증, 단순진료) 및 처치(그 외 환자 적십자병원 이용)
  - ※ 진료 불가 : 15세이하 소아환자 진료, 링거 등 주사제 처방, 중증 외상성 응급환자 진료 등
- 운영약국
  - 평일 : 월,수 - 선보약국(20시까지), 화,목,금 - 상동약국(21시까지), 현대약국(매일 21시까지)
  - 휴일 : 당번약국 일정 참조(홈페이지 및 밴드 게재)
- 문 의 : 거창군보건소 민원실(☎940-8351)

# 복지 위기가구를 찾아서 알려주세요!

읍·면·동 행정복지센터에서 도움이 필요한 분들을 직접 찾아갑니다.



 복지 위기가구란?

- ✓ 소득 감소, 실직, 휴·폐업 등 생계곤란 가구
- ✓ 쪽방, 고시원, 여인숙 등에 거주하는 주거취약 가구
- ✓ 중대한 질병, 장애 등 건강문제로 도움이 필요한 가구
- ✓ 혼자 사는 도움이 필요한 가구
- ✓ 코로나19로 인해 어려움을 겪고 있는 가구 등

 신청자격

도움이 필요한 당사자,  
도움이 필요한 이웃을 발견한 자 누구나

 신청방법

가까운 읍·면·동 행정복지센터, 보건복지상담센터 129,  
복지로 도움요청 홈페이지([www.bokjira.go.kr](http://www.bokjira.go.kr)) 또는 복지로 모바일 앱

 지원내용

도움이 필요한 대상자와 상담을 통해 긴급지원(생계비, 의료비 등),  
건강관리, 돌봄 등 보건복지서비스를 연계

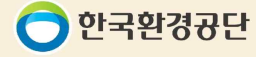

## 탄소포인트 제도가 "탄소중립포인트(에너지 분야)" 제도로 새롭게 바뀌었습니다!

### ● 참여조건

참여자 거주시설에 전기 등의 사용량을 확인할 수 있도록 **고유번호가 부여된 계량기가 부착되어** 있어야 함

### ● 참여대상

- ▶ **개인**: 가구의 세대주(세대 구성원), 상업시설 등의 실제 사용자
- ▶ **단지**: 150세대 이상의 아파트 단지, 학교 및 일반건물의 공용부문(가로등 및 산업용 전력 등)을 관리하는 아파트 관리사무소, 학교장, 건물 관리자

### ● 포인트 부여

**개인 또는 단지 내 사용하는 에너지 항목(전기, 상수도, 도시가스)을** 과거 1~2년간 월별 평균 사용량과 현재 사용량을 비교하여 **절감 비율에 따라 탄소중립포인트를 부여**

- ▶ 지급 시기: 연간 2회(6월, 12월) 지급되며 1포인트당 최대 2원 지급 (지자체별 상이)

※ 탄소중립포인트제 인센티브 종류: 현금, 상품권, 그린카드 포인트, 지역화폐 등

### ● 신청방법

- ▶ **인터넷 신청**: 탄소중립포인트(에너지 분야) 제도 누리집(cpoint.or.kr)에서 가입(PC 및 모바일)
- ▶ **방문 신청**: 관할 사군 구 담당 부서에 방문하여 참여 신청서 작성



### ● 탄소중립포인트 지급 기준 및 변경내용

**1 감축인센티브**: 참여자가 에너지 유형별 5%이상 감축에 성공했을 시

감축율(이상)~(미만)	전기	수도	가스
5%~10%	5,000P	750P	3,000P
10%~15%	10,000P	1,500P	6,000P
15%~	15,000P	2,000P	8,000P

※ 상업시설 참여자의 경우 인센티브 4배 지급

**2 유지 인센티브**: 2회이상(상업시설 참여자의 경우 4회이상) 감축 인센티브를 지급 받은 참여자가 0%~5% 감축을 유지시

감축율(이상)~(미만)	전기	수도	가스
0%~5%	3,000P	450P	1,800P

※ 상업시설 참여자의 경우 인센티브 4배 지급

**3 표준사용량 인센티브(가구 참여자 대상)**: 탄소중립포인트(에너지) 참여자 평균 에너지 사용량의 50% 이하로 사용했을 시 지급

에너지 사용량	전기	수도	가스
표준사용량 50%이내	5,000P	750P	3,000P

기준	변경
감축, 유지, 표준사용량 인센티브 중 한가지만 지급(연간 최대 10만원)	(감축, 유지 중 한가지)+(표준사용량 인센티브) 중복 지급 가능(연간 최대 13.5만원)

### ● 참여시 유의사항

- 요금고지서 별도 납부시** [가입시 에너지 고객센터 불필요]
  - 전기: 전기요금고지서 또는 ☎123에서 고객센터 10자리 확인 및 입력
  - 상수도: 수도요금고지서 또는 지자체 담당부서(상수도과에서 수용기번호(고객번호) 확인 및 입력
  - 도시가스: 도시가스요금고지서 또는 지역별 도시가스 공급업체에서 고객센터 확인 및 입력
  - ※ 탄소중립포인트(에너지 분야) 제도 누리집에서 지자체별 담당부서 연락처 확인 가능
- 관리비에 포함 납부시** [가입시 에너지 고객센터 불필요]
  - 주소 입력시 고객센터 자동 입력 문의전화 ☎032. 590. 3448 / 3432 / 3434

[붙임5]

**양식 1** 농어촌 마을단위 수요조사(마을별 작성)

사업 개요

사업대상지			주관기관		
			주관기관 담당자		(연락처)
주소			수요자 대표		(연락처)
세대수	00세대		현황도로상태		
기존 사용 연료 현황	취사 : (예시:LPG용기, 연탄 등) 난방 : 등유(00 세대) · 심야전기(00세대) · 화목(00세대) · 연탄(00세대)				
사업대상지 면적	00,000 m <sup>2</sup>		저장탱크 설치부지		확보 / 미확보
도시 가스 공급 계획	(유 · 무)	도시가스 배관과의 거리	m	주민 동의율	00%
주관기관 검토 내용					

도면(위성사진 대체가능)

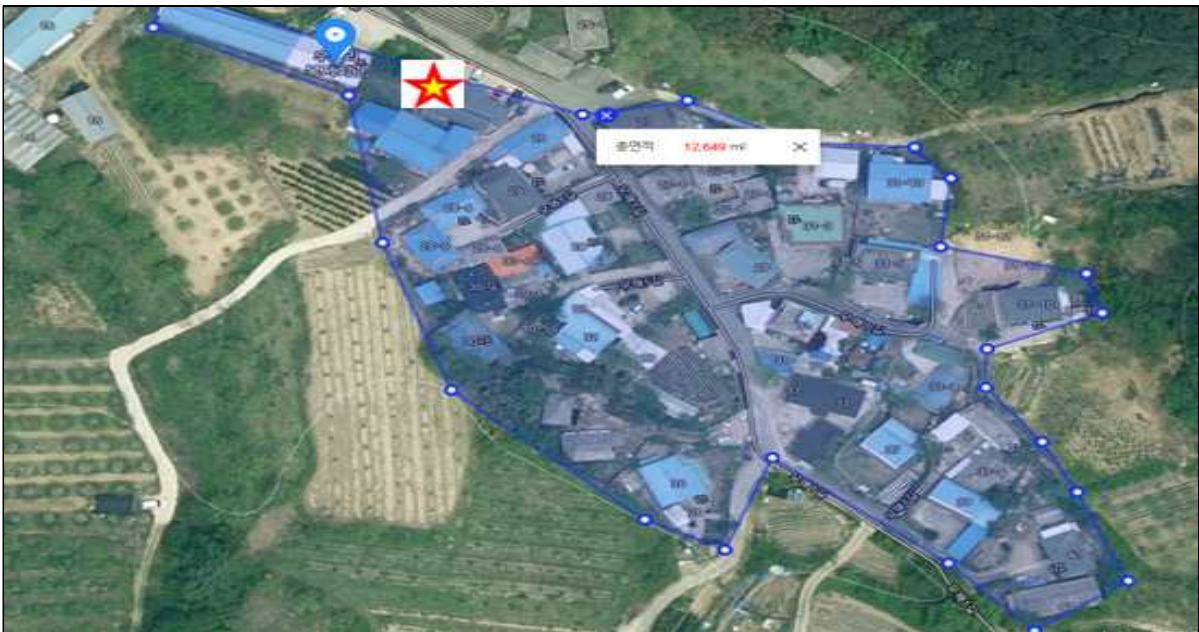

★ : 저장탱크설치 위치표시

주민동의서

- 사업명 : 2024년 LPG 소형저장탱크 보급사업
- 사업내용 : 마을단위 LPG 배관망 구축
- 사업기간 : 2024년 1월 1일 ~ 2024년 12월 31일
- 사업비부담 : 국비 50%, 지방비 40%, 민간부담금(사용자) 10%
- 저장탱크 부지위치 : ○○도 ○○군 ○○면 ○○리 산 ○○번지
- 세대수 : ○○세대

연번	주소	성명	서명

[붙임6]

마을공동체 활동 추진 계획서

- 마을명: 주상면 마을(주소: 주상면 )
- 일시: 2023. . . : ~ :
- 집합 장소: 마을회관
- 활동 장소: 마을 주변
- 주요 활동(1가지 선택/연 1회)

- 영농 폐기물 공동 수거 활동
- 명절전(추석, 설 등) 마을 대청소
- 마을 환경미화 활동(꽃길 조성, 가로수 심기 등)
- 마을 공동공간 청소
- 기타( )

- 마을 공동체 활동 책임자

번호	성명	직함	연락처	비고
1		마을이장		
2				
3				

2023. . .

책임자 (서명)



[붙임기]

붙임

서북부경남 거점APC 우박사과 상품화 계획



사진설명 | 홍로 봉지사과(8구/2kg) 10,000원, 현장판매용



사진설명 | 홍로 박스사과(12구/3kg) 23,000원, 택배판매용



**거창농협**

# "하늘이 점지한 천사 사과"

하늘이 꼭! 찍은 우박사과는  
2023년 6월 14일 ~ 15일 내린 우박으로 거창군  
사과농가가 피해를 입었습니다.  
비록 우박으로 인해 사과 표면에 상처가 생겨 외관상은 못 생겼으나,  
맛은 변함없이 최상의 품질을 자랑하고 있습니다.  
"하늘이 점지한 천사 사과" 구매로 피해농가를 도와주세요!

## 거창사과는 맛있어요~♥

전국에서 사과가 맛있기로 유명한 경상남도 거창에서  
높은 일조량과 맑은 물, 공기를 머금고 자란 아삭하고 맛있는 사과입니다.  
당도가 높고 과즙이 풍부합니다. 🍏



## 겉 멋보다 속맛! 거창 "하늘이 점지한 천사사과"

1박스 3kg  
**12구**

**1박스 23,000원**

1봉 2kg  
**8구**

**1봉 10,000원**



당신은 농민의 아픔을 함께 나눈 **천사**입니다. 📦

농촌사랑 "하늘이 점지한 천사 사과" 사주기 운동에 적극 참여해 주셔서 대단히 감사합니다.



- 거창 우박사과 팔아주기 캠페인 협조 관련 -

## 서한문

안녕하십니까? 거창군수 구인모입니다.

먼저, 우리 거창군에 대한 많은 관심과 성원에 깊은 감사를 드립니다.

우리군은 올해 봄 냉해에 이어, 6월 강타한 우박으로 인해 사과농가가 큰 피해를 입었습니다. 저희는 이런 힘든 상황을 함께 나누며, 지역사회의 따뜻한 공동체를 위하여 ‘우박피해 사과 팔아주기 캠페인’ 운동을 마련하게 되었습니다.

우박사과의 이름은 ‘하늘이 점지한 천사사과’로 캠페인에 동참하는 모든 이의 마음이 천사처럼 아름다우며, 하늘이 점지한 천사사과를 드시는 모든 이에게 특별한 천사의 행운이 깃들기를 바라는 마음에서 이름 지었습니다.

아울러, 안타깝게 자연재해를 입은 농가의 소중한 노력을 응원하고 격려하며, 어려움을 함께 극복해 나갈 수 있는 믿음과 희망을 함께 전하고자 합니다.

여러분이 함께하는 ‘하늘이 점지한 천사사과’의 따뜻한 마음과 천사의 손길로 어려운 사과농가의 시름이 웃음꽃으로 피어날 수 있도록 군민을 비롯한 많은 분들의 참여를 당부드립니다.

무더운 여름, 항상 건강과 행복이 함께 하시기를 기원드립니다.  
감사합니다.

2023년 8월

거창군수 구인모 드림

## 「농지법」개정에 따른 임대수탁사업 대상농지 요건 변경 안내

「헌법」과 「농지법」에 따른 자경 및 농업경영 이용 의무를 강화하기 위하여  
아래와 같이 개정됨

### ■ 개정사항 안내

- 시행일자 : '23.8.16.
- 개정내용 : 한국농어촌공사에 임대수탁할 수 있는 농지 요건 개정
  - (기존) 임대수탁사업의 수탁 요건에 보유기간 기준이 없어 취득 직후 위탁가능
  - (개정) 개인이 3년 이상 소유한 농지를 공사에 위탁가능

〈임대수탁사업 참여 조건 비교표〉

구분	기존	개정
위탁 요건	개인 소유 농지	개인 소유 농지 중 <b>3년 이상</b> 소유 농지

- ※ 한 필지를 여러 명이 공유로 소유한 경우 공유자 모두가  
소유기간 3년 이상을 충족하여야 임대수탁사업 참여가 가능합니다.
- ※ 취득시점은 부동산등기부등본 서류를 통해 증빙가능합니다.
- ※ 상속농지는 소유기간 3년 적용 없이 공사에 위탁이 가능합니다.

## ※ 임대수탁 참여제외 농지 체크리스트 ※

- 취득일자로부터 소유기간이 3년 미만인 농지
- '96.1.1 이후 취득한 법인 소유 농지
- 2인 이상 공유하고 있는 농지 (단, 공유자 모두가 동의하는 경우 가능)
- 주말·체험영농목적으로 취득한 농지(단, 위탁자가 농업인 요건을 갖춘 경우 가능)
- 공사에서 농지매매사업·농지구입자금을 지원받아 상환 중인 농지
- 「농지법」제10조에 따라 시장·군수, 구청장이 처분대상으로 결정한 농지
- 「부동산 거래신고등에 관한 법률」제11조의 규정에 따라 토지거래계약 허가를 받은 자가 동법 규정에 따른 토지이용 의무기간(2년)을 마치지 않은 농지
- 「국토의 계획 및 이용에 관한 법률」 제36조에 따른 주거지역·상업지역·공업지역의 농지
- 「농지법」 제34조에 따른 농지전용허가(다른 법률에 따라 농지 전용허가가 의제되는 인가·허가·승인 등을 포함한다)를 받거나 같은 법 제35조 또는 제43조에 따른 농지전용신고를 한 농지
- 개발 용도로 지정된 지역·지구·구역·단지에 있는 농지 중에서 농림축산식품부장관이 정하여 고시하는 농지

  
**상기 요건 중 하나라도 해당된다면**  
**임대수탁사업 참여가 제외됩니다.**

**해당 요건 이외에도 농지에 따라 사업 참여가 제외될 수 있으므로  
 자세한 사항은 농지소재지 관할 지사로 문의 부탁드립니다.**



**농지은행 상담문의 : 1577 - 7770**



농지은행포털