

더 큰 거창도약, 군민 행복시대



# 주상면 회보

제11호  
2024. 3. 13.(수)

본 회보는 정부 공문서 감축 지침에 의거 시달되는 것이므로  
공문과 동일 효력을 발생하며  
각 마을별로 신속·정확히 처리하여 주시기 바랍니다.

▣ 민원안내(FAX 940-7359)

담당	대표전화	성명	개인전화	담당	대표전화	성명	개인전화
면장	940-7350	박승진	7350	행복복지 담당	940-7370	강신수	7371
총무담당	940-7360	백운주	7361			황혜영	7372
		최재관	7362			홍한지	7373
		이민영	7363				
		정보연	7365				
개발담당	940-7380	제종복	7381	경제산업 담당	940-7390	최성훈	7391
		이민오	7382			최대득	7392
						안재현	7393

○ 가로등 고장 신고

- 가로등 고장 신고 방법은 부착된 가로등번호로 신고
- 신고 전화 : 940-8888

♣ 본 회보는 반장, 지도자, 개발위원, 주민이 알 수 있도록 처리하여야 합니다.♣

회람	반장(1.2)	새마을지도자(남.녀)	개발위원장	이장

주 상 면

차례

총무담당

- 1. 거창군청 주차장(뒤편) 사용 제한 안내 ..... 1
- 2. 필수의료 4대 패키지 및 비상진료 안내 ..... 1
- 3. 65세 이상 취약계층 대상포진 무료예방접종 실시 안내 ..... 1
- 4. 거창군립노인요양병원 비뇨의학과 외래 진료 개시 안내 ..... 2
- 5. 2024년 상반기 위기청소년 특별지원사업 안내 ..... 2

행복복지담당

- 1. 주거환경개선 필요 가구 수요조사 ..... 3
- 2. 2024년 종합사회복지관 문화교실 수강생 모집 ..... 3
- 3. 2024년 과학문화바우처 이용자 모집 안내 ..... 4
- 4. 경로당 동절기 난방비 지원 일정 변경 안내 ..... 4
- 5. 저소득 어르신 등 기부보청기 지원사업 안내 ..... 4
- 6. 가조권역 통합돌봄센터 마을활동가 모집 안내 ..... 5
- 7. 다자녀가정 수도요금 감면대상 확대 지원 안내 ..... 5
- 8. 복지사각지대 위기가구 발굴 협조 ..... 6

개발담당

- 1. 국민안전을 위한“안전디딤돌” 홍보 ..... 7

차 례

**경제산업담당**

1. 2024년 기본형 공익직불금 등록신청 안내 .....	6
2. 2024년 농약 안전사용 장비(방제복) 신청 안내 .....	6
3. 경상남도 농어업인수당 지원사업 신청 안내 .....	7
4. 2025년 취약계층 에너지복지사업 수요조사 .....	7
5. 여성농업인 바우처 신청 안내 .....	8
6. 2022년 등유·LPG 난방비 지원사업 현금정산 안내 .....	9
7. 2024년도 저소득층 에너지효율개선사업(냉방) 지원가구 추천 .....	9
8. 2024년 귀농인 농업인턴제 지원사업 안내 .....	10
9. 2024년 거창푸드종합센터 농가조직화 참여농가 모집 .....	10
10. 2024년 벼 재배농가 경영안정자금 신청 안내 .....	10
11. 2024년 전략작물직불제 신청 안내 .....	11
12. 2024년 논 타작물 재배지원사업 신청 안내 .....	11
13. 2024년 벼 재배면적 조정 감축협약 신청 안내 .....	12
14. 생활 및 영농폐기물 불법소각 행위 단속 안내 .....	12
15. 2024년 토종농산물 소득보전 직불제 신청 안내 .....	12
16. 한국농업기술진흥원 벼(특수미) 신청 안내 .....	13
17. 농업기계 임대료 50% 감면 및 운영사항 안내 .....	14
18. 거창 창포원 상반기 생태체험 프로그램 홍보 협조 .....	14
19. 2024년 거창군 청년 구직자 자격증 취득 응시료 지원사업 안내 .....	14
20. 2025년 가축분뇨처리지원사업(공동자원화-민간형) 신규 사업대상자 신청 안내 .....	15
21. 길고양이 중성화 수술비 지원사업 신청 안내 .....	15

차 례

22. 2025년 신재생에너지 융복합지원사업 수요조사 .....	17
23. 경상남도 청년도전 지원사업 신청 안내 .....	17
24. 여성농업인 출산바우처 지원사업 신청 안내 .....	18
25. 축산물 영업자 축산물위생교육(집합교육) 안내 .....	18
26. 축산물 도축가공업체 지원사업 신청 안내 .....	19
27. 2025년 가축분뇨처리지원사업(공동자원화-민간형) 신규 사업대상자 신청 안내 .....	19
28. 길고양이 중성화 수술비 지원사업 신청 안내 .....	20
29. 거창녹색농업대학 신입생 모집 안내 .....	20
30. 양봉농가 질병관리 지원사업 신청 안내 .....	20
31. 가축재해보험 지원사업 안내 .....	21
32. 과수화상병 발생 억제를 위한 사전 예방 활동 안내 .....	21
33. 농기계보험 농가부담 보험료 지원사업 안내 .....	21
34. 수출유통담당 지원사업 추가 신청 안내 .....	22
35. 가축사양관리 및 전염병 예방교육(꿀벌) 안내 .....	22
36. 산불재난 국가위기경보 「관심」 단계 발령 .....	22

# 총 무 담 당

## 1 거창군청 주차장(뒤편) 사용 제한 안내 이민영(940-7363)

- 기 간 : 2024. 3. 11. ~ 3. 31.
- 제한구역 : 거창군청 뒤편 주차장(전기차 충전구역 제외)
- 제한사유 : 군청사 증축사업 현장 주차장 정비

## 2 필수의료 4대 패키지 및 비상진료 안내 이민영(940-7363)

- 안 내 문 : [붙임1] 참조

## 3 65세 이상 취약계층 대상포진 무료예방접종 실시 안내 이민영(940-7363)

- 접종기간
  - 보건소 : 2024. 3. 4. ~ 연중
  - 보건지소 : 상황에 따라 집중 접종기간 운영 [붙임2] 참조
  - ※ 주상보건지소 접종일자 : 3. 19.(화) / 3. 21.(목) 09:00~15:00
- 접종대상 : 65세 이상\* 기초생활수급권자 및 차상위계층
  - \* 2024년 기준 1959년 12월 31일 이전 출생자 / 거창군에 1년 이상 주소지를 두고 있어야 함
- 접종백신 : 대상포진 백신(스카이조스터) 1회 접종
- 접종장소 : 보건기관(보건소, 보건지소)
- 준 비 물 : 신분증, 주민등록초본(주소이력 포함), 기초생활수급권자 또는 차상위계층 증명서
- 접종비용 : 무료
- 문 의 처 : 거창군 보건소(☎055-940-8357), 주상보건지소(☎055-940-8552)
- 상세내용 : [붙임3]

**4****거창군립노인요양병원 비뇨의학과 외래 진료 개시 안내 이민영(940-7363)**

- 진료개시 : 2024. 3. 8.(금) ~ ※ 방문 전 진료 일정 확인
- 진료장소 : 거창군립노인요양병원(거창읍 운정3길 180) ※ 거창골프랜드 뒤편
- 진료대상 : 진료 희망 누구나(전체 군민 및 타지역 주민 가능)
- 진료의사 : 심홍방 비뇨의학과 전문의사
- 문의처 : 거창군립노인요양병원(☎055-943-3333)

**5****2024년 상반기 위기청소년 특별지원사업 안내 이민영(940-7363)**

- 신청기간 : 2024. 3. 11.(월) ~ 3. 18.(월)
- 지원대상 : 9세 이상 ~ 24세 이하 청소년 중
  - 보호자가 없거나, 실질적으로 보호자의 보호를 받지 못하는 청소년
  - 「청소년복지 지원법」 제19조제1항에 따른 교육적 선도 대상자 중 비행·일탈 예방을 위하여 지원이 필요한 청소년
  - 「학교 밖 청소년 지원에 관한 법률」 제2조제2호에 따른 학교 밖 청소년
  - \* 소득기준 : 대상자 가구 소득 중위소득 100% 이하
  - \* 중복지원금지 : 국민기초생활 보장법, 「긴급복지지원법」, 「의료급여법」, 「사회복지사업법」 등 다른 제도 및 법령에 따라 동일한 내용의 지원을 받지 않는 경우에만 지원
- 신청자 : 청소년 본인 또는 그 보호자, 공무원, 청소년지도사, 교원 등
- 지원내용

구분	지원내용	지원금액	구분	지원내용	지원금액
생활	기초 생계비와 숙식 제공	월 65만원 이내	상담	상담비, 심리검사비 등	월 30만원 이내
건강	건강검진 및 치료 비용	연 200만원 이내	법률	소송비용, 법률상담비용 등	연 350만원 이내
학업	수업료, 학원비 등	월 30만원 이내	활동	수련활동비, 문화활동비 등	월 30만원 이내
자립	진로상담, 직업체험 비용 등	월 36만원 이내	기타	흉터 교정, 교복 지원 등	유사지원 참조

- 신청장소 : 거창군 청소년 수련관 2층 청소년담당 및 면사무소
- 신청서류 : 사회보장급여 신청(변경)서, 특별지원 사전검토서(발굴자 작성), 건강 보험료 확인서류(납부영수증)
- 문의처 : 인구교육과 청소년담당(☎055-940-8703), 면사무소 총무담당(☎055-940-7363)

# 행복복지담당

## 1 주거환경개선 필요 가구 수요조사

황혜영(940-7372)

- 기 한 : 2024. 3. 29.(금) 까지
- 대 상 : 마을별 저소득 1가구  
\* 기초생활수급자, 차상위계층, 복지사각지대 가구 등
- 내 용
  - 주거환경개선(예: 도배 및 장판 교체, 경사로 설치, 화장실 안전바 설치, 샷시교체, 문 교체 등)이 필요한 저소득 가정 추천
  - 수요조사를 바탕으로 행복복지담당 방문 조사 후 필요 서비스 연계
- 제출서식

마을	성명	생년월일	주소	연락처	생활실태 및 신청내용

## 2 2024년 종합사회복지관 문화교실 수강생 모집

홍한지(940-7373)

- 운영기간 : 2024. 4. 8. ~ 6. 28.(3개월 / 12주)
- 장 소 : 거창군 종합사회복지관
- 대 상 : 우리군에 주소를 두고 있는 군민 누구나
- 운영과목 : 중국어, 일본어, 실버건강체조, 요가, 라인댄스 등
- 접수기간 : 2024. 3. 18.(월) ~ 3. 22.(금) / 09:00~18:00
- 접수방법
  - 방문접수 : 종합사회복지관 사무실(신분증 지참, 본인방문접수)
  - 인터넷접수 : 거창공유복지 홈페이지 또는 거창군 홈페이지 팝업창
  - ▶ 방문접수 우선이며 선착순 접수, 인터넷접수는 입금 순 선정
- 문 의 처 : 거창군 종합사회복지관(☎940-8753) / [붙임4] 참조

### 3 2024년 과학문화바우처 이용자 모집 안내 홍한지(940-7373)

- 신청기간 : 2024. 3. 4.(월) 10:00 ~ 3. 29.(금) 18:00 (26일간)
- 대 상 : 6세 이상(2018. 12. 31. 이전 출생자)의 수급자 및 차상위계층
- 지원내용 : 과학문화 상품 및 서비스 이용이 가능한 온라인 포인트 (1인당 5만원) / [붙임5] 참조
- 문 의 처 : 과학문화바우처 지원센터(☎1551-0012)

### 4 경로당 동절기 난방비 지원 일정 변경 안내 홍한지(940-7373)

- 대 상 : 관내 경로당 28개소
- 내 용

변경내용	변경 전	변경 후	비고
난방비 지원 일정	1월, 2월, 3월, 11월, <b>12월</b>	1월, 2월, 3월, <b>4월</b> , 11월	

※ 변경사유 : 난방용 심야 전기보일러는 사용 익월에 전기료가 청구되고 있어, 일부 경로당에서 12월 난방비를 납부하지 못하고 반납하는 사례 발생

### 5 저소득 어르신 등 기부보청기 지원사업 안내 홍한지(940-7373)

- 신청기간 : 2024. 2. 5.(월) ~ 3. 22.(금)
- 대 상 : 2024년 기준 중위소득 75% 이하 65세 이상 어르신  
※ 우선순위(소득인정액, 독거노인, 청력장애 정도)에 따라 선정
- 내 용 : 기부보청기 1대(한쪽) 지원 / [붙임6] 참조
- 사 업 량 : 3대(군 전체)
- 제출서류 : 신청서 1부, 보청기 처방전 1부



## 6 가조권역 통합돌봄센터 마을활동가 모집 안내 황혜영(940-7372)

### \* 지역사회 통합돌봄 사업이란?

- 돌봄이 필요한 주민(노인, 장애인 등)이 살던 곳에서 욕구에 맞는 서비스를 누리고, 지역사회와 함께 어울려 살아갈 수 있도록 주거, 보건, 의료, 영양, 일상생활 지원 등이 통합적으로 제공되는 사업

### \* 통합돌봄센터란?

- 지역 내 돌봄 대상자를 발굴하고 욕구조사를 통해 돌봄이 필요하다고 판단 될 경우 종합상담 등을 통해 통합적인 서비스를 연계 제공하고 돌봄대상자를 관리하는 곳

※ 3개 권역(가조권역, 남상권역, 위천권역(신규))

- 1권역 : 가조권역(가조, 가북+주상, 웅양) / 24년 사업지 확대
- 2권역 : 남상권역(남상, 남하, 신원)
- 3권역 : 위천권역(위천, 고제, 북상, 마리) / 24년 신규설치

○ 모집기간 : 연중 수시

○ 모집대상 : 관심 있는 지역주민(차량 운전가능한 자, 목공·수리 등 재능기부)

○ 모집분야 : 온봄지기, 온봄木가이버

○ 활동내용

- 온봄지기 : 수술 및 치료 후 보호자가 없어 일상생활(식생활 등)의 어려움을 겪고 있는 퇴원대상자에게 식사 및 안부 확인 등으로 돌봄 지원
- 목가이버 : 돌봄이 필요한 대상자의 안전한 주거환경 개선 지원 (예 : 단순 수리, 발디딤판 제작, 전등 교체 및 설치 등)

○ 주관 및 문의 : 가조권역 통합돌봄센터 담당자 박성희 (945-8068)

## 7 다자녀가정 수도요금 감면대상 확대 지원 안내 홍한지(940-7373)

○ 신청기간 : 2024. 3. ~ 12.

○ 대 상 : 20세 미만 자녀가 둘 이상인 다자녀가정

○ 내 용 : 가정용 1단계 요금의 10톤에 해당하는 요금 감경(6,400원/1가구)

○ 제출서류 : 수도요금 감면신청서, 주민등록등본

- 발굴기간 : 연중
- 발굴대상 : 마을 주민 중 위기상황에 있는 도움이 필요한 가구
  - 소득 감소, 실직, 휴·폐업 등에 따른 생계곤란 가구
  - 쪽방, 고시원, 여인숙 등에 거주하는 주거취약 가구
  - 중한 질병, 장애 등 건강 문제로 도움이 필요한 가구
  - 혼자 사는 도움이 필요한 가구 등
- 지원내용 / [붙임7] 참조
  - 대상자 가정방문을 통한 생활실태 파악
    - ⇒ 복지상담, 정부지원제도, 기타 필요 민간복지서비스 등 연계

## 개 발 담 당

### 1 국민안전을 위한 “안전디딤돌” 홍보 이민오(940-7382)

“안전디딤돌” 앱을 통하여 재난상황 및 재난안전정보 등 재난에 관련된 다양한 정보를 효과적으로 조회 가능하며 국민안전정보를 제공하고 있어 많은 주민들이 이용할 수 있게 각 마을에서는 널리 홍보하여 주시기 바랍니다.

○ 이용방법 : [붙임8] 참조

# 경제산업담당

## 1 2024년 기본형 공익직불금 등록신청 안내 최대득(940-7392)

- 신청기간 : 2024. 3. 4. ~ 4. 30.
- 사업대상 : 농업경영체를 등록한 농업인 및 농업법인
- 신청장소 : 농지소재지 읍·면사무소  
  - ※ 농지소재지가 2개 읍·면 이상일 경우, 농지가 많은 해당 읍·면에 신청
- 지급단가
  - 소농직불금 : 130만원
  - 면적직불금 (단위 : 만원/ha)

구간 (면적)	1구간	2구간	3구간
	(2ha 이하)	(2ha 초과 ~ 6ha 이하)	(6ha 초과)
농업진흥지역 논·밭	205	197	189
농업진흥지역 밖의 논	178	170	162
농업진흥지역 밖의 밭	134	117	100

## 2 2024년 전략작물직불제 신청 안내 최대득(940-7392)

- 신청기간 : (동계) 2024. 2. 1. ~ 3. 31. / (하계) 2024. 2. 1. ~ 5. 31.
- 사업대상 : 농업경영체를 등록한 농업인 및 농업법인
- 신청장소 : 농지소재지 읍·면사무소  
  - ※ 농지소재지가 2개 읍·면 이상일 경우, 농지가 많은 해당 읍·면에 신청
- 지급단가 : ha당 50 ~ 430만원 지급  
 (동 계) 밀·보리 등 식량작물 및 조사료 ha당 50만원  
 (하 계) 두류가루쌀 ha당 200만원, 식용 옥수수 100만원, 하계조사료 430만원  
 (이모작) 동계 밀·조사료 하계 두류가루쌀일 경우 ha당 100만원 추가지급
- 지급대상 품목  
 (동 계) 겉보리, 쌀보리, 맥주보리, 밀, 호밀, 귀리, 감자, 사료작물 등  
 (하 계) 두류, 가루쌀, 옥수수, 하계조사료 등

### 3 경상남도 농어업인수당 지원사업 신청 안내 안재현(940-7393)

- 신청기간 : 2024. 3. 4. ~ 4. 12.
- 신청방법 : 주소지 읍·면 사무소 방문 또는 온라인신청(보조금24)

#### 《보조금24 이용방법》 (<https://www.gov.kr/>)

- ① 회원가입 ② 서비스 검색("경상남도 농어업인수당 지원")
- ③ 보조금 신청화면에서 농어업인수당 신청

- 지급금액 : 농어업경영체 등록 경영주, 공동경영주 각각 연 30만원
- 지급자격  
(공 통) 수당 신청 전년도 1월 1일부터 수당 신청일까지 경상남도에 계속해서 주소를 두고,  
(경 영 주) 수당 신청 전년도 1월 1일부터 수당 신청일까지 농어업경영체 경영주로 등록되어 있는 사람  
(공동경영주) 수당신청일까지 공동경영주로 등록되어 있는 사람
- 지급시기 : 7월 중 지급
- 지급방법 : 농협채움카드 포인트 충전 지급  
※ **농협 신용·체크카드가 없는 경우 신규로 신용·체크카드를 발급받아야 함**
- 제외대상 : 신청 전전년도 농어업 외의 종합소득금액이 3천7백만원 이상인 사람 등
- 신청서류 : ① 수당신청서 ② 이행서약서 ③ 농어업경영체 등록확인서 ④ 경작사실확인서(공익직불금 미수령자 중 농(임)지와 거주지 불일치시)
- 신청방법 : 마을별 지정된 날짜에 우선 방문 신청(신분증 지참)

### 4 2024년 토종농산물 소득보전 직불제 신청 안내 최대득(940-7392)

- 신청기한 : 2024. 3. 15.(금)까지
- 사업대상 : 경상남도가 지정한 토종농산물을 재배하고자 하는 농업인
- 지원단가 : 200 ~ 250원/㎡, 농가당 150만원 이내
- 대상품종 : 17개(토란, 메밀, 울무, 조, 수수, 기장, 동부, 이팍, 홍화, 맥문동 우렁콩, 부채콩, 선비잡이콩, 아주까리콩, 토종오이, 염주, 앓은뱅이밀)

- 신청기간 : 2024. 3. 4. ~ 3. 29.
- ※ 방문 및 온라인(모바일) 신청 병행
- 지원대상
  - 도내 농촌지역에 거주하면서 영농에 종사하는 여성농업인
  - 20세 이상 ~ 만 75세 미만인 자(1949.01.01.~2004.12.31.)
- 지원금액 : 1인 연간 지원액 : 20만원
- 신청방법 : 거주지 읍·면·동 사무소 방문 및 온라인(모바일) 신청\*
  - \* 경상남도 누리집 '경남 바로 서비스([www.gyeongnam.go.kr/baro](http://www.gyeongnam.go.kr/baro))'에서 신청
- 신청서류 및 구비서류
  - 주민등록증, 여권 등 신분증
  - 주민등록 등·초본
  - 건강보험증 사본, 건강보험 자격득실확인서 중 택1
- ※ 건강보험 직장가입자의 경우 재직증명서 구비
  - 농업경영체등록 확인서
  - 소득금액증명원 등 소득확인 가능 서류
  - 사업자등록증명(사업자일 경우)

### < 선정 제외 대상 >

- 전년도에 사업대상자로 선정되었음에도 카드를 발급하지 아니한 자
- 카드발급 받았으나 미사용 자(집행액이 전혀 없는 경우)
  - \* 익년도 1월 중 명단 통보(도(농협) → 시군)
- 도내 농촌지역 미 거주자
  - "농촌"이란 「농업·농촌 및 식품산업 기본법」 제3조 제5항에 따른 농촌
- 여성농어업인 육성법 제2조제1호 여성농업인 기준에 해당되지 아니하는 자
- 본인이 건강보험 직장가입자, 사업자등록자
  - 농한기 한시적(3개월미만) 취업자는 지원 가능함.(이장, 읍면동장 확인서 첨부)
  - 농업경영과 관련한 직장가입자 및 사업자등록자는 지원 가능함.(농업법인 등)
  - 직장가입자의 경우라도 본인의 농업외 소득이 1,000만원 이하인 자는 지원 가능(소득금액증명원 등 소득확인 가능 서류 첨부하여야 함)
- 본인의 농업외 종합소득이 3,700만원 초과 자
- 다른 법령이나 제도에 의한 유사한 복지서비스 중복 수혜자 제외
  - 본인 또는 배우자가 직장에서 선택적 복지서비스를 받는 자 (공무원 가족, 공공기업, 금융기관 등)
  - 문화누리바우처 카드 선정자
  - 여성어업인 바우처 지원 대상자

## 6 2024년도 저소득층 에너지효율개선사업(난방) 지원가구 추천 최성훈(940-7391)

- 지원대상 : 국민기초생활수급가구 및 차상위계층, 복지사각지대
  - 주거급여법 제8조 수선유지급여 대상가구, 주택 소유주가 공공인 경우 (LH 및 지방도시공사 등의 공공임대)는 제외
  - 차상위계층 가구는 “자가”, “임차” 구분 없이 모두 지원가능
  - 복지사각지대 일반저소득 가구 중 지자체장이 추천하는 가구
- ※ 지원가구가 많을 경우 우선순위에 따라 선정
- 신청기간 : 2024. 2. 26.(월) ~ 4. 3.(수)
- 지원품목 : 벽걸이 에어컨(거창군 전체 약 40가구)
- 제출서류 : 지원가구 신청서 및 주택 소유주 동의서, 자격 확인 가능 서류, 복지사각지대 추천서(해당자)

## 7 2022년 등유·LPG 난방비 지원사업 현금정산 안내 최성훈(940-7391)

- 신청기한 : 2024. 3. 21.(목)까지
- 신청대상
  - 기초생활수급자 및 차상위계층 세대 대상 난방용 등유 및 LPG 구입비 지원 사업 수급자 중 카드·쿠폰 사용기한 만료 후 난방비 지원금의 전부 또는 일부를 사용하지 않은 것으로 확인된 자로서, 해당요건에 해당되는 자
  - 2022년 10월 1일 ~ 2023년 12월 31일까지 에너지판매소로부터 난방용 등유·LPG를 수급자 및 세대원 또는 수급자 및 세대원의 가족관계 증명서 상의 가족의 부담으로 구매한 후 구매이력을 증빙할 수 있는 자료를 제출하는 자
  - 2022년 10월 1일 ~ 2023년 12월 31일까지 납부한 주택 임차료·관리비 고지서 등에 난방비·급탕비가 다른 비용과 구분되어 청구되었으나, 카드·쿠폰을 이용하여 결제하지 못한 경우
  - 2022년 10월 1일 ~ 2023년 12월 31일까지 납부한 주택 임차료·관리비 등에 난방비·급탕비가 포함되어 있으나, 다른 비용과 구분이 어려운 등의 사유로 난방비 지출 증빙이 곤란한 자
- 제출서류 : 난방유 등유·LPG 구입비 현금정산 신청서
- 신청방법 : 면사무소 경제산업담당 신청

**8****2024년 거창군 청년 구직자 자격증 취득 응시료  
지원사업 안내**

최성훈(940-7391)

- 지원대상 : 관내 19~45세 미취업 청년
- 지원내용 : 1인 연 10만원 이내 응시료 실비 지원(지원 횟수 제한없음)
- 대상자격증 : 국가기술자격증, 어학, 컴퓨터, 한국사능력검정시험
- 신청방법 : 방문 및 우편(거창군청 3층 경제기업과 공동체일자리담당)
- 접수기간 : 2024. 3. 4. ~ 12. 20. / 연중 수시 접수(선착순)
- 지급일시 : 분기별 접수분 익월 10일 내 지급
- 지원요건 : 2024. 1. 1. 이후 시행된 자격증 시험 실 응시자  
\* 취득 여부 상관없이 실 응시자에게 지급

**9****2024년도 경상남도 청년도전 지원사업 안내**

최성훈(940-7391)

- 사업기간 : 2024. 1. 2. ~ 12. 31.
- 신청기간 : 수시접수
- 대 상 : 참여자격을 갖춘 18세~34세 청년(재학생 제외)
  - 사업 신청일 이전 6개월 이상 취업, 교육, 직업훈련 참여 이력이 없는 구직단념청년
  - 아동복지시설 등에서 퇴소한 자립준비 청년
- 지원내용 : 밀착상담, 사례관리, 자신감회복, 진로탐색 등 맞춤형 프로그램 제공
- 인센티브(수당)
  - 5주(도전)과정 수료 시 참여수당 50만원
  - 15주 이상(도전+)과정 수료 시 150만원~300만원 참여수당 및 인센티브
- 교육장소 : 5개소(창원, 김해, 마산, 거제, 진주)
- 문 의 : 경남경영자총협회(☎055-266-1934)

**10****2024년 시설원에 연작장해대책 지원사업 신청 안내**

최대득(940-7392)

- 신청기한 : 2024. 3. 22.(금)까지
- 사업대상 : 농업경영체 정보를 등록한 시설원에 재배농가 및 작목반
- 지원비율 : 보조 50%, 자부담 50% / 농가당 2백만원 한도 지원
- 사업내용 : 토양소독제, 토성개량제, 미생물제, 수단그라스 등 지원
- 신청장소 : 면사무소 경제산업담당



## 11 친환경농산물생산자재 지원사업 추가 신청 안내 최대득(940-7392)

- 신청기한 : 2024. 3. 15.(금)까지
- 사업대상 : 관내 친환경인증 농업인 및 친환경인증 단체
- 지원비율 : 보조 70%, 자부담 30%
- 지원내용 : 친환경농산물 생산에 필요한 자재 지원
  - 잡초 방제 : 방조망, 천연원료 등
  - 병충 방제·작물 생육 : 친환경유기농자재 목록 등록제품, 천연원료 등
  - 비산 방지 : 비산망지망, 지주파이프 등
- 신청장소 : 면사무소 경제산업담당

## 12 취약지역 생활여건 개조사업 공모참여 수요조사 최성훈(940-7391)

- 지원자격 : 30년 이상 노후주택비율이 40%이상이거나 슬레이트주택 40% 이상 (최소 30가구 이상 지역)
- 총사업비 : 20억원 정도(국비 70%, 도비 9%, 군비 21%)
- 사업기간 : 4년 정도
- 사업내용 : 안전확보, 생활·위생인프라 조성, 노후주택정비 등
- 사업시행 : 거창군(마을에서는 추진위원회를 구성하여 참여)
- 신청기한 : 2024. 3. 20.(수)
- 신청장소 : 면사무소 경제산업담당

## 13 2024년 중소 고령농 농작업대행사업 신청 안내 최대득(940-7392)

- 신청기한 : 2024. 3. 20.(수)까지
- 사업대상
  - 농업인 : 고령농(70세 이상) 또는 0.5ha 미만 농가
  - 농 지 : 농가당 200평 기준 지원 / 5만원(자부담 1만원)
- 사업내용 : 정지, 경운 농작업 대행 지원
- 신청장소 : 면사무소 경제산업담당

**14****생활 및 영농폐기물 불법소각 행위 단속 안내** 최대득(940-7392)

제5차 계절관리제 봄철 초미세먼지 총력대응의 일환으로 대기환경 관리단에서 농촌지역 불법소각 취약지역을 대상으로 첨단장비를 활용한 감시활동을 실시하고 있습니다. 이에 생활폐기물 및 영농폐기물 불법소각 예방을 위한 홍보물을 안내하오니, 불법소각 행위가 발생하지 않도록 적극 홍보 바랍니다.

## ○ 단속대상

- 마을주변, 논밭 등 노천에서 폐기물 소각행위(영농부산물 포함)
- 화목보일러 사용 시 비닐, 플라스틱 등 소각금지품목 소각행위

## ○ 불법소각 시 행정처분

- 「폐기물관리법」 제68조 제3항 따른 100만원 이하의 과태료 부과

## ○ 협조사항 : 불법소각 근절 홍보 협조, [붙임 1] 홍보물 참조

**15****배추·무 뿌리혹병 방제 지원사업 신청 안내** 최대득(940-7392)

## ○ 신청기한 : 2024. 3. 22.(금)까지

## ○ 사업대상 : 관내 배추·무 1,000㎡ 이상 재배농가

## ○ 지원비율 : 보조 50%, 자부담 50%

## ○ 지원내용 : 뿌리혹병 방제 약제 구입 지원

※ 농약 허용물질 관리제도(PLS)에 따라 적용작물 병해충으로 등록된 약제 사용

## ○ 신청장소 : 면사무소 경제산업담당

**16****제11회 경상남도 행복농촌만들기 콘테스트 참가 안내** 최성훈(940-7391)

## ○ 참가분야 : 마을만들기, 읍·면(중심지, 소재지병비), 농촌빈집·유휴시설활용

## ○ 일 정(안) : 참가대상 선정(3월) → 경상남도 대회(6월) → 농식품부 대회(7~8월)

## ○ 평가방법 : 우수사례 PPT발표 및 주민퍼포먼스, 질의응답

## ○ 지원사항 : 발표자료, 퍼포먼스, 평가 등 콘테스트 참가 전반

## ○ 신청기한 : 2024. 3. 22.(금)

## 17 거창 산양삼 가공제품 개발 지원사업 신청 안내 최대득(940-7392)

- 신청기한 : 2024. 3. 22.(금)까지
- 사업대상 : 산양삼을 직접 생산하는 임업인(업체) 또는 생산자단체
- 지원비율 : 보조 70%, 자부담 30% / 개소당 20백만원 한도 지원
- 사업내용 : 거창 산양삼을 가공하여 제품화에 소요되는 비용
  - 제품개발에 필요한 연구개발, 시제품 브랜드 포장재 개발 등
  - 소비시장 맞춤형 제품개발(신소재 적용, 가공방식 개선 등)
- 신청장소 : 산림과 산림소득담당 방문접수(☎055-940

## 18 생활 및 영농폐기물 불법소각 행위 단속 안내 최대득(940-7392)

제5차 계절관리제 봄철 초미세먼지 총력대응의 일환으로 대기환경관리단에서 농촌지역 불법소각 취약지역을 대상으로 첨단장비를 활용한 감시활동을 실시하고 있습니다. 이에 생활폐기물 및 영농폐기물 불법소각 예방을 위한 홍보물을 안내하오니, 불법소각 행위가 발생하지 않도록 적극 홍보 바랍니다.

- 단속대상
  - 마을주변, 논밭 등 노천에서 폐기물 소각행위(영농부산물 포함)
  - 화목보일러 사용 시 비닐, 플라스틱 등 소각금지품목 소각행위
- 불법소각 시 행정처분
  - 「폐기물관리법」 제68조 제3항 따른 100만원 이하의 과태료 부과
- 협조사항 : 불법소각 근절 홍보 협조, [붙임9] 홍보물 참조

## 19 제11회 경상남도 행복농촌만들기 콘테스트 참가 안내 최성훈(940-7391)

- 참가분야 : 마을만들기, 읍·면(중심지, 소재지병비), 농촌빈집·유희시설활용
- 일 정(안) : 참가대상 선정(3월) → 경상남도 대회(6월) → 농식품부 대회(7~8월)
- 평가방법 : 우수사례 PPT발표 및 주민퍼포먼스, 질의응답
- 지원사항 : 발표자료, 퍼포먼스, 평가 등 콘테스트 참가 전반
- 신청기한 : 2024. 3. 22.(금)

**20****농산물대금 선지급제(농업인 월급제) 신청 안내 안재현(940-7393)**

- 신청기한 : 2024. 3. 22.(금)
- 지급기간 : 2024. 4. ~ 10.(7개월간)
- 사업대상 : 농협자체수매 출하 약정을 체결한 농가
- 품 목 : 벼
- 협약기관 : 농협(군지부, 관내 지역농협\*)
  - \* 거창농협, 북부농협, 수송대농협, 남거창농협, 동거창농협
- 제출서류 : 신청서, 농산물 출하약정서 사본, 신용조사서 및 농업경영체 등록증 각 1부, 농작물 재해보험 가입증명서(해당농가) 1부
- 지급방법
  - 농협과 자체수매 약정 체결한 농가에 한하여 약정 수매 대금의 60% 범위 내에서 7개월간 선분할 지급
  - ※ 농가 경영을 반영하여 희망 시 일시금 지급도 가능
  - 농협 자금 활용 월별 지급 후 발생이자 군비 지원
- 선지급액
  - 월급제 지급액 : 7개월간 매월 300천원 ~ 1,700천원 지급
  - 일시금 지급액 : 2,100천원 ~ 11,900천원 일시금 지급
- 신청장소 : 면사무소 경제산업담당

**21****2024년 거창푸드종합센터 농가조직화 참여농가 모집 최성훈(940-7391)**

- 신청기간 : 2024. 2. 28. ~ 2024. 3. 20.
- 선발농가 : 10여 농가(중·소·고령농 우선)
- 납 품 가 : 시세 반영 / 전량 매입
- 납품기간 : 2024. 3. ~ 12.
- 대상작물 : 감자, 고추, 깻잎, 당근, 대파, 마늘, 미나리, 부추, 시금치, 양파, 애호박, 오이 포함 엽채류, 근채류, 과채류 등 채소류
- 자격요건 : 대상 품목 재배 여부 및 적정 생산물량 출하 가능 농가

## 22 2025년 신재생에너지 융복합지원사업 수요조사 최성훈(940-7391)

- 대 상 : 건축법시행령 제3조의5 [별표1]에서 규정한 주택 및 건물
  - ※ 무허가 건축물 및 미등기 건축물은 신청 불가(등기상 소유자만 신청 가능)
- 사업기간 : 2025. 1. ~ 12.
- 사업내용 : 주택 및 건물에 태양광 3kW정도, 태양열 6㎡정도 설치
- 진행절차 : 수요조사 → 2025년 신재생에너지 융복합지원사업 공모 신청 → 공모선정 → 2025년 사업추진
  - ※ 공모 미선정 시 추진 불가
- 조사기간 : 2024. 3. 18. ~ 5. 31.
- 신청방법 : 수요조사(면사무소)→군(경제기업과)→업체 현장 확인 후 최종접수(신청서, 건축물대장, 본인서명사실확인서)

## 23 경상남도 청년도전 지원사업 신청 안내 안재현(940-7393)

- 신청기간 : 수시접수
- 사업기간 : 2024.1.2. ~ 12.31.
- 대 상 : 참여자격을 갖춘 18세 ~ 34세 청년(재학생 제외)
  - 사업 신청일 이전 6개월 이상 취업, 교육, 직업훈련 참여 이력이 없는 구직단념청년
  - 아동복지시설 등에서 퇴소한 자립준비 청년
- 지원내용 : 밀착상담, 사례관리, 자신감회복, 진로탐색 등 맞춤형 프로그램 제공
- 인센티브(수당)
  - 5주(도전)과정 수료 시 참여수당 50만원
  - 15주 이상(도전+)과정 수료 시 150만원 ~ 300만원 참여수당 및 인센티브
- 교육장소 : 5개소(창원, 김해, 마산, 거제, 진주)
- 문 의 : 경남경영자총협회(☎055-266-1934)
- 신 청 : 워크넷(work.go.kr) - 고용복지정책-청년도전지원사업
  - \*운영기관 선택 '경남경영자총협회'
  - \*워크넷 회원가입 필수, PC로만 신청 가능

## 24

### 여성농업인 출산바우처 지원사업 신청 안내 안재현(940-7393)

- 신청기한 : 2024. 3. 29.(금)
- 지원금액 : 1인당 720만원(9개월×80만원)
  - 1년 중 3개월의 고용노동부 출산급여 지급월을 제외함
- 지급방식 : 모바일 제로페이 바우처
- 지원대상
  - 도내 농촌에 주민등록상 주소를 두고 거주하며 출산한 전업적 여성농업인으로 농업경영정보를 등록한 자
    - ※ 경영주, 공동경영주, 경영주 외 농업인 해당
    - ※ 이주여성 중 농촌에 거주하고 있으며, 혼인신고한 여성농업인 포함
  - 출산일 기준 1년 이상 경상남도 농촌지역 거주자
- 신청방법 : 출산일 기준 3개월 이내 주민등록지 읍면 사무소 방문 신청
- 지원내용 : 여성농업인의 출산 초기 안정적인 소득 보장 및 출산·보육 지원을 위한 모바일 제로페이 바우처 제공

#### < 선정 제외 대상 >

- 도내 농촌지역 미 거주자
  - "농촌"이란 「농업·농촌 및 식품산업 기본법」 제3조 제5호에 따른 농촌
- 본인이 건강보험 직장가입자, 사업자등록자인 경우
  - 본인 또는 배우자 명의의 영농기반에서 농축산물을 생산하거나 그 농산물의 판매, 가공 또는 그 영농기반 및 농산물을 활용한 체험사업을 위하여 사업자등록을 한 경우는 지원 가능
  - 본인 또는 배우자가 보유 중인 주택, 시설\*의 지붕에 태양광 시설을 설치하기 위한 사업자등록을 한 경우는 지원 가능

## 25

### 축산물 영업자 축산물위생교육(집합교육) 안내 안재현(940-7393)

- 교육일자 : 2024년 3월 19일(화) 오후 2시 ~ 5시(3시간교육)
- 교육장소 : 거창군농업기술센터 (미래농업복합교육관 대교육장)
- 교육대상 : 도축업, 집유업, 축산물가공업, 식육포장처리업, 식육즉석판매가공업, 식육판매업, 식용란수집판매업, 식육부산물전문판매업
- 참석자 : 기존영업자(거창군, 함양군, 함천군)
- 교육내용 : 축산물영업자 위생교육 등
- 교육비 : 30,000원



## 26 축산물 도축가공업체 지원사업 신청 안내 안재현(940-7393)

- 신청기한 : 2024. 3. 20(수). 까지
- 신청장소 : 면사무소 경제산업담당
- 사업내용

세부사업명	사업내용	지원한도	지원율	비 고
도축·가공시설 현대화	신축, 개·보수 지원	2~10억원이내	용자70%, 자부담30%	시설자금
유제품개발· 생산시설	HACCP인증을 위한 시설장비 등, 원유검사 장비 등	사업계획 검토 후 결정	용자70%, 자부담30%	시설자금
도축·가공업체 운영자금	국내산 생축 및 원료육 구매자금	도축:30~70억이내 가공:5억이내	용자100%	운영자금
계란등급시설 운영자금	냉장유통 및 등급시설 운영자금	9억원이내	용자100%	운영자금
유가공업체 운영자금	원유수급, 집유장 운영자금	검토후 결정	용자100%	운영자금

## 27 2025년 가축분뇨처리지원사업(공동자원화 -민간형) 신규 사업대상자 신청 안내 안재현(940-7393)

- 신청기한 : 2024. 3. 15.(금)
- 사업기간 : 4년
- 지원내용 : 퇴액비화 및 퇴비화, 에너지화, 바이오연계
- 지원대상: 「가축분뇨의 관리 및 이용에 관한 법률」 제2조에 따른 생산자 단체, 「농어업경영체 육성 및 지원에 관한 법률」 제2조에 따른 농업법인(영농조합법인, 농업회사법인), 「축산법」 제22조에 따른 축산업의 허가를 받거나 등록을 한 자, 「공공기관의 운영에 관한 법률」 제2조에 따른 공공기관, 민간기업(상법상 법인)
- 지원한도 : 공동자원화시설처리 규모는 최대 300톤/일 이내
- 지원조건
  - 퇴액비화, 퇴비화, 바이오연계 : 보조 70, 용자 30
  - 에너지화 : 보조 70, 용자 20, 자부담 10
- 신청장소 : 면사무소 경제산업담당

**28****길고양이 중성화 수술비 지원사업 신청 안내** 안재현(940-7393)

- 사업기간 : 2024. 2. 20. ~ 12. 20.
- 사업내용 : 길고양이 포획비, 중성화수술, 방사 등에 소요되는 비용 지원
- 사업대상 : 개체수 조절이 필요한 길고양이
- 사업규모 : 600마리(상반기 400마리, 하반기 200마리)
- 지원한도 : 상한 마리당 200,000원
- 지원비율 : 보조 100%
- 제외대상
  - 몸무게 2kg 미만, 기존에 중성화하여 방사한 개체
  - 장마기·혹서기 및 동절기 등의 외부환경으로 수술 후 회복이 어려울 경우
- 신청장소 : 면사무소 경제산업담당

**29****거창녹색농업대학 신입생 모집 안내**

안재현(940-7393)

- 모집기간 : 2024. 3. 4.(월) ~ 3. 15.(금)
- 모집학과 : 친환경농업학과, 한방치유농업학과
- 모집인원 : 각 학과별 20~50명정도
- 대상요건 : 관내 주민등록을 두고 있는 농업인 또는 예비농업인
- 제출서류 : 응시원서, 명함판 사진 2매, 농업인 증명서류, 학업계획서
  - ※ 농업인 증명서류 : 농업경영체등록확인서, 농지대장 등 / 예비농업인의 경우 제출 불요
- 신청장소 : 면사무소 경제산업담당

**30****양봉농가 질병관리 지원사업 신청 안내**

안재현(940-7393)

- 신청기한 : 2024. 3. 18.(월) 까지
- 사업대상 : 양봉산업육성법에 따라 등록된 농가 중 100군 이상 사육농가
- 사업목적 : 양봉농가의 체계적인 질병관리를 위한 컨설팅 및 사양, 응애 내성 조사분석 등을 통한 안정적인 양봉관리
- 사업내용 : 꿀벌 질병관리 컨설팅 및 질병·내성응애 검사
  - 컨설팅 자문단이 농가 방문 실시/년 10회 이상
- 자 부 담 : 40%
- 제출서류 : 양봉농가 등록증
- 신청장소 : 면사무소 경제산업담당



### 31 가축재해보험 지원사업 안내

안재현(940-7393)

- 사업기간 : 2024. 1. 1. ~ 2024. 12. 31.(1년간)
- 대상재해 : 자연재해(풍재·수재·설해·지진), 화재, 질병 등
- 지원대상 : 관내 축산농가로서 관할지역 내에 사육중인 가축에 한하며, 축산업 허가 또는 등록을 필하고 가축재해보험에 가입한 농가 및 농업법인(농업경영체 등록 필수)
  - ※ 지원제외 : 닭(육계·토종닭·삼계)·돼자오리는 가축재해보험 가입두수가 축산업 허가(등록)증의 가축사육 면적을 기준으로 아래의 범위를 초과하는 경우 정부지원 제외
- 지원내용 : 국비(농특회계) 50%, 농가 자부담 50%
- 보험사업자 : 농협손해보험, KB손해보험, DB손해보험, 현대해상화재보험, 한화손해보험, 삼성화재
- 보험기간 : 1년(연중 가입 가능)

### 32 과수화상병 발생 억제를 위한 사전 예방 활동 안내 안재현(940-7393)

현재 겨울철 과수화상병 발생 억제를 위해 사전예방 활동(궤양제거, 농기구 소독 등)이 중요한 시기로 화상병 사전 예방 활동을 위해 농가 준수사항을 안내하오니 이장님께서서는 홍보에 적극 협조하여 주시기 바랍니다.

- 홍 보 물 : [붙임10] 사과 궤양제거

### 33 농기계보험 농가부담 보험료 지원사업 안내 안재현(940-7393)

- 사업기간 : 2024. 1. ~ 12.
- 사업내용 : 농기계종합보험료의 자부담 일부 지원
- 지원대상 : 보험대상 농기계를 소유 또는 관리하며 농업경영체에 등록된 만 19세이상의 농업인 또는 농업법인 등 단체
- 대상기종 : 경운기, 트랙터, 콤팩트, SS분무기, 승용관리기, 승용이앙기, 항공방제기(드론포함), 광역방제기, 베일러, 농용굴삭기, 농용동력운반차, 농용로우더
- 자 부 담 : 10%
- 보험신청 및 문의 : 지역 농·축협

**34****수출유통담당 지원사업 추가 신청 안내**

안재현(940-7393)

- 신청기한 : 2024. 3. 18.(월)
- 신청장소 : 면사무소 경제산업담당
- 사업내역

연번	사업명	사업량	신청기한
1	GAP 안전성 검사비 지원사업	236농가	연중신청
2	GAP 인증수수료 지원사업	23농가	연중신청
3	거창군 공동브랜드 포장재 사용 지원사업	예산내지원	2024. 3. 7 ~ 3. 18
4	글로벌 비파괴 당도기 지원	7개소	2024. 3. 7 ~ 3. 18
5	사과 친환경 종이난좌 지원	100,000장	2024. 3. 7 ~ 3. 18

**35****가축사양관리 및 전염병 예방교육(꿀벌) 안내**

안재현(940-7393)

- 신청기한 : 2024. 3. 18.(월)
- 기 간 : 2024. 3. 29.(금)<1일, 6시간> / 개별참석
- 교육내용 : 꿀벌 사육 이론, 양봉과 화분매개, 사계절 봉군관리, 병해충·전염병 방제 등
- 교육대상 : 거주지 및 농장이 경남에 주소를 둔 농업경영체(예정자 포함)
- 강 사 : 2명(국립안동대 교수 정철의, 인제대 등 양봉기술교육 강사 김봉성)
- 교육인원 : 시군별 5 ~ 6명
  - \* 1순위 : 양봉 사육(예정) 청년농업인(사육경력 3년 이내)
  - \* 2순위 : 양봉사육농가(3년 이내)
- 장 소 : 경상남도 진주시 농업기술원 미래농업교육관 대강당

- 산불조심기간 : 2023. 11. 15. ~ 2024. 5. 15. / 6개월간
- 산불재난 국가 위기 경보 : 「관심」 단계발령 / 2023. 11. 1.(수)
- 협조사항
  - 농·부산물 및 생활쓰레기 소각, 화목보일러 재처리 등에 대한 예방조치 강화
  - 산림과 가까운 곳에서 논·밭두렁을 태우거나 각종 소각행위 금지
  - ※ 산림연접지 내 소각 행위 적발시 적극 법적 조치(과태료 부과 등)
  - 산불 발생 시 즉시 신고

산불을 발견하거나 산불의 위험이 있는 행위 등을 발견한 때에는 발생장소와 시간, 산불의 크기, 신고자 인적사항(이름, 연락처) 등을 행정기관에 바로 신고

- ※ 신고할 행정기관: 주상면사무소(☎055-940-7393) 또는 소방서(119)

## [방 송 안]

주상면사무소에서 산불발생에 관하여 안내말씀 드리겠습니다.

첫째, 입산시에는 라이터 등 화기물질을 절대로 휴대하지 맙시다.

둘째, 산 인접지에 있는 농지, 주택 축사에서는 일체 소각행위를 금지하여 주시기 바랍니다.

산 인접지에서 논밭두렁 및 농산폐기물이나 생활쓰레기를 태우다 적발될 시에는 50만원 이하의 과태료가 부과되며, 산불 발화자에 대하여는 3년 이하의 징역과 3,000만원 이하의 벌금이 부과됩니다. 산불 조심에 적극 동참하여 산불없는 주상면이 될 수 있도록 협조하여 주시기 바랍니다. 감사합니다.

① 의료인력 확충

<생명 and 지역을 살리는 의료개혁>

국민이 신뢰하고 의료인은 자긍심 갖는

# 필수의료 정책 패키지

## 패키지① 의료인력 확충

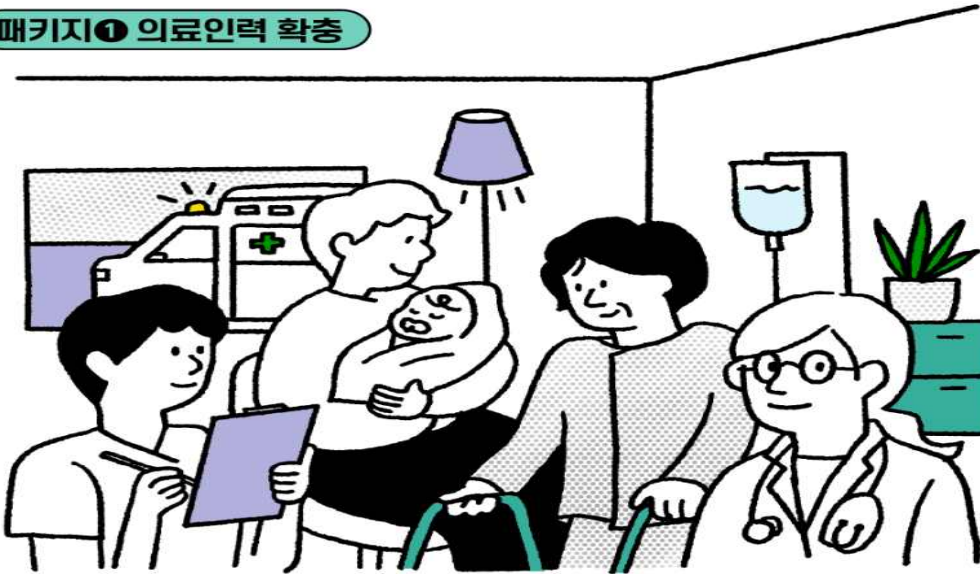

<생명 and 지역을 살리는 의료개혁>

국민이 신뢰하고  
의료인은 자긍심 갖는

# 필수의료 정책 패키지



현재는



앞으로는

장시간 근무  
번아웃 일상화



## 패키지① 의료인력 확충

### [인력 양성] 충분한 의사 확보

- 의대정원 확대, 수급·조정 시스템 구축으로 의사 수 확보
- 의대 교육여건 개선(교수진, 교육 과정, 인프라)
- 병원 수련환경 및 제도 개선(인턴 제도, 전공의 근무 여건)

### [인력 운영] 병원의 의사 고용·배치·운용 구조 혁신

- 전문의 중심 병원 전환(배치 기준 개선, 필수의료 교수 확충)
- 의사가 진료 현장으로 이동하는 공유형 진료체계 운영

## ② 지역의료 강화

<생명과 지역을 살리는 의료개혁>

국민이 신뢰하고 의료인은 자긍심 갖는

# 필수의료 정책 패키지

패키지② 지역의료 강화

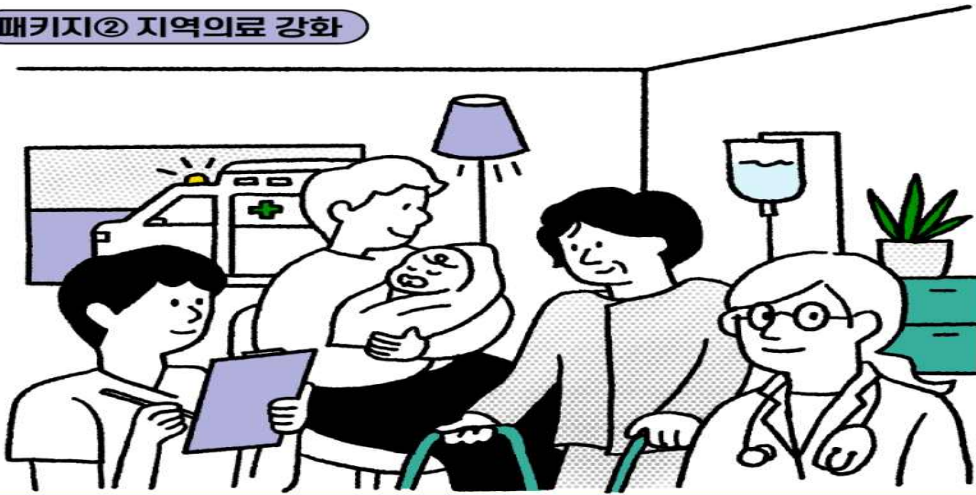

보건복지부

2024.2.1. 기준

<생명과 지역을 살리는 의료개혁>

국민이 신뢰하고  
의료인은 자긍심 갖는

# 필수의료 정책 패키지

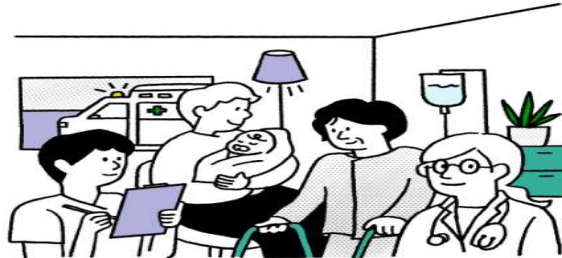

현재는 → 앞으로는

지역의료  
역량과  
신뢰 저하



병원 인력·운영난  
심화 & 인프라  
유지 곤란



## 패키지② 지역의료 강화

### 기능·수요 중심 네트워크형 전달체계로 전환

- '상급종합병원-중소병원-의원' 종별 역할 정립 + 병원간 협력 네트워크 활성화
- 지역 내 협력진료 의료기관 네트워크, 전문가 기반의 환자이송 네트워크 재정 지원

### 미충족 의료 수요에 대한 서비스 확충

- 예방·통합적 건강관리, 치료 후 회복기 의료 서비스 등

#### 안정적인 지역 인력 확보

- 지역인재전형 확대, 지역의료 교육과정 신설, 수련 및 전공의 배정
- 지역필수의사제 도입

#### 지역의료 투자 확대

- 지역의료지도 기반 맞춤형 지역수가 도입
- 지역의료발전기금 신설

#### 수도권 병상 관리

- 상급종합병원 수도권 병원 설치 관리체계 강화

보건복지부

2024.2.1. 기준



### ③ 의료사고 안전망 구축

<생명 and 지역을 살리는 의료개혁>

국민이 신뢰하고 의료인은 자긍심 갖는

# 필수의료 정책 패키지

## 패키지③ 의료사고 안전망 구축



<생명 and 지역을 살리는 의료개혁>

국민이 신뢰하고  
의료인은 자긍심 갖는

# 필수의료 정책 패키지



현재는



앞으로는

의료사고에 대한  
높은 부담감



## 패키지③ 의료사고 안전망 구축

의료인 형사소송  
부담완화

- 의료사고처리특례법 제정추진

피해자  
권리구제체계확립

- 의료기관 책임보험 가입 의무화
- 소송 전 조정·중재 등 합의 지원

불가항력 의료사고  
보상 강화

- 무과실 분만사고 보상 강화

#### ④ 보상체계 공정성 제고

<생명과 지역을 살리는 의료개혁>

국민이 신뢰하고 의료인은 자긍심 갖는

## 필수의료 정책 패키지

### 패키지④ 보상체계 공정성 제고

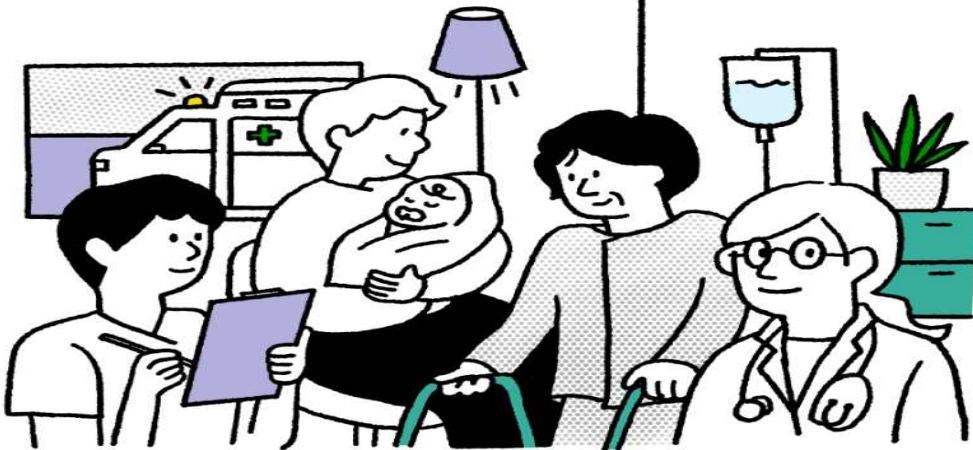

<생명과 지역을 살리는 의료개혁>

국민이 신뢰하고  
의료인은 자긍심 갖는

## 필수의료 정책 패키지



현재는



앞으로는

불공정한 보상  
비필수의료 분야와  
격차



### 패키지④ 보상체계 공정성 제고

#### 공정하고 충분한 필수의료 보상

- 필수의료 분야 집중 인상, 공공정책수가 도입·확산
- 사후 보상, 협력 네트워크 보상 등 필수의료 공백해소를 위한 지불제도 다변화

#### 비급여 관리체계 확립

- 비중증 과잉 비급여 혼합진료 금지 적용, 비급여 보고 제도 전면 시행
- 실손보험 합리적 개선
- 시술 자격 개선 등 환자 안전을 위한 미용의료 제도 개선

[붙임2]

## 면지역 보건지소 대상포진 예방접종 집중운영 일정

연번	보건지소명	전화번호	접종일자	시간
1	거창군보건소	055-940-8355	3. 4. ~ 연중	09:00~16:00
2	주상보건지소	055-940-8552	3/19(화), 3/21(목)	09:00~15:00
3	웅양보건지소	055-940-8564	3/18(월) ~ 3/20(수)	09:00~15:00
4	고제보건지소	055-940-8573	3/20(수), 3/22(금)	09:00~15:00
5	북상보건지소	055-940-8582	4/4(목) ~ 4/5(금)	09:00~12:00
6	위천보건지소	055-940-8592	4/4(목) ~ 4/5(금)	09:00~12:00
7	마리보건지소	055-940-8602	3/20(수) ~ 3/22(금)	09:00~12:00
8	남상보건지소	055-940-8611	3/12(화) ~ 3/13(수)	09:00~15:00
9	남하보건지소	055-940-8621	3/18(월) ~ 3/19(화)	09:00~15:00
10	신원보건지소	055-940-8633	3/20(수) ~ 3/22(금)	09:00~15:00
11	가조보건지소	055-940-8644	3/18(월), 3/20(수), 3/22(금)	09:00~15:00
12	가북보건지소	055-940-8652	3/19(화), 3/21(목)	09:00~15:00



## 거창군

65세 이상 취약계층 어르신

# 대상포진 무료 예방접종



### 기 간

- 보건소: 2024. 3. 4. ~ 연중  
(오전 11:30 까지 / 오후 16:00 까지)
- 보건지소(면지역): 상황에 따라 집중기간 운영 (3월 중)

### 대 상

거창군민 65세이상 기초생활수급권자, 차상위 계층  
(2024년 기준 1959년 12월 31일 이전 출생자)  
※ 거창군에 1년이상 주소지를 두고 있어야 함

### 접종백신

대상포진 백신(스카이조스터) 1회 접종

### 장 소

보건기관(보건소, 보건지소)

### 준비물

신분증, 주민등록초본(주소이력 포함), 기초생활수급  
권자 또는 차상위계층 증명서

### 비 용

무료

\*해당면 보건지소 접종 일정 별도 홍보 예정



거창군보건소 ☎ 055-940-8355~7

## 2024년 제2기 문화교실 수강생 모집

### ■ 개 요

- 수강기간 : 2024. 4. 8. ~ 6. 28. (3개월/12주)
- 장 소 : 거창군 종합사회복지관
- 대 상 : 우리군에 주소를 두고 있는 군민 누구나
- 운영과목 : 중국어, 일본어, 서예 I·II·III, 홈패션, 실버건강체조, 실버왕초보라인댄스, 가곡, 문인화, 요가, 한문교실, 수채화, 개량한복만들기, 한지공예, 포크기타, 라인댄스 A, 라인댄스 B

### ■ 신청서 접수

- 접수기간 : 2024. 3. 18.(월) ~ 3. 22.(금) / 09:00~18:00
- 접수방법
  - 방문접수 : 거창군 종합사회복지관 사무실 (**반드시 신분증 지참 본인방문접수**)
  - 인터넷접수 : 거창공유복지 홈페이지  
또는 거창군 홈페이지 팝업창 바로가기([www.geochang.go.kr](http://www.geochang.go.kr))
- ▶ 방문접수 우선이며 선착순 접수, 인터넷접수는 입금 순 선정

### ■ 수강료 납부

- 수강료 : 무료강좌, 15,000원, 30,000원 / (과목별 상이)
  - 방문 접수 시 직접 납부, 인터넷 접수자는 계좌 입금
  - 계좌번호 : 301-0122-8832-11(농협, 거창군청)
- 입금 시에는 반드시 **본인성명 + 과목명(예 : 홍길동 서예)**을 기입

### ■ 기타사항

- 수강료 감면 : 1인 1과목에 한하며, **반드시 관련 서류 지참**
  - 전액감면 : 기초수급자, 다문화가족 중증장애인 거창군에 주소를 둔 2자녀 이상 가구원
    - ※ 2자녀 이상 가구원 - 둘째자녀 이상의 자녀가 24세 이하인 가구
  - 50%감면 : 자원봉사증 소지자
- **1인 2과목 신청 한정**
- 수강료반환
  - 수강 전일 전액반환, 수강 도중 해당 월 제외한 잔여월분 반환
- **수강 접수인원 70% 미만인 경우 개강하지 않으며, 재료비 본인 부담**
- 문의처 : 거창군 종합사회복지관(☎940-8753)

## ■ 문화교실 운영 과목

과 목 명		인원	일 시		장 소	수강료
			요 일	시 간		
오전반 (7개)	합계 (18개반)	325				
	중 국 어	15	월, 목	10:00~12:00(2:00)	사회교육실 I (2층)	30,000원
	일 본 어	15	화, 금	10:00~12:00(2:00)	사회교육실 I (2층)	30,000원
	서예 I	15	화, 목	10:00~12:00(2:00)	사회교육실II(3층)	30,000원
	서예II	15	수, 금	10:00~12:00(2:00)	사회교육실II(3층)	30,000원
	홈패션	15	월, 수	10:00~12:00(2:00)	부업훈련실(2층)	30,000원
	실버건강체조	20	화, 목	10:00~12:00(2:00)	사회체육실(2층)	무 료
	실버왕초보라인댄스	20	수, 금	10:00~12:00(2:00)	사회체육실(2층)	무 료
오후반 (5개)	가 곡	20	월, 화	13:00~15:00(2:00)	사회교육실 I (2층)	30,000원
	서예III	15	수, 금	14:00~16:00(2:00)	사회교육실II(3층)	30,000원
	문 인 화	15	화, 목	13:00~15:00(2:00)	사회교육실II(3층)	30,000원
	요 가	20	월, 수	13:30~15:30(2:00)	사회체육실(2층)	30,000원
	한문교실	15	수, 목	14:00~16:00(2:00)	사회교육실 I (2층)	30,000원
야간반 (6개)	포크기타	20	화, 수	19:00~21:00(2:00)	사회교육실 I (2층)	30,000원
	개량한복만들기	15	월, 수	19:00~21:00(2:00)	부업훈련실(2층)	30,000원
	수채화(초급)	15	월, 목	19:00~21:00(2:00)	사회교육실 I (2층)	30,000원
	한지공예	15	화, 수	19:00~21:00(2:00)	사회체육실(지하)	30,000원
	라인댄스 A	30	월, 수	19:00~20:00(1:00)	사회체육실(2층)	15,000원
	라인댄스 B	30	화, 목	19:00~20:00(1:00)	사회체육실(2층)	15,000원

# 2024 과학문화바우처 이용자 모집

'24. 3. 4.(월) 10시 ~ 3. 29.(금) 18시

1인당  
5만원  
지원

6세 이상(2018. 12. 31. 이전 출생)의  
기초생활수급자 및 차상위계층

## 과학문화바우처란

과학문화바우처는 경제적 어려움을 가진 이웃들에게 과학상품 및 서비스를 이용할 수 있는 온라인 포인트를 지원하는 사업입니다.

## 지원대상

6세 이상(2018.12.31. 이전 출생자)의  
기초생활수급자 및 차상위계층

## 지원내용

1인당 5만원 온라인 포인트

## 신청방법

과학문화바우처 홈페이지(과학문화바우처.kr)를  
통한 온라인 신청

## 사용방법

과학문화바우처 전용 포인트몰에서  
과학교구, 과학도서, 과학전시 입장권 등 구매

## 문의처

과학문화바우처 지원센터 1551-0012



본 사업은 과학기술진흥기금 및 복권기금 재원으로 운영되며, 우리나라 과학기술 발전과 배려계층의 복지 증진에 기여하고 있습니다.

# 어르신께 행복 소리를 찾아드리는 따뜻한 복지 기부보청기 지원사업 지금 바로 신청하세요!!



경상남도



예일이비인후과  
Yeil Otorhinolaryngology

- 지원내용 : 기부보청기 1대(한쪽) 지원
- 신청대상 : 청력 장애가 있는 65세 이상 저소득 어르신 등
  - 연령기준 : 신청일 기준 **65세 이상**
  - 소득기준 : 2024년 기준 **중위소득 75% 이하**
  - 장애기준 : 순음청력검사결과 1) 양쪽 41~59dB 또는  
2) 한쪽 80dB 미만 & 반대쪽 60dB 미만
- 제외대상
  - 청각장애인 등록 요건(건강보험공단 지원대상)에 해당하는 청력상실자
  - 기타 복지사업 등에 의해 보청기를 지원받은 자
- 우선순위(신청인원>배정인원)
  - 1순위 : 소득인정액이 낮은 순
  - 2순위 : 독거노인
  - 3순위 : 순음청력검사 결과 청력장애의 정도가 심한 순
- 신청기간 : **2024. 2. 5.(월) ~ 3. 22.(금)**
- 신청장소 : 주소지 관할 읍·면사무소 및 동 주민센터
- 제출서류 : 신청서 1부, 보청기 처방전 1부
- 신청안내

시군	연락처	시군	연락처	시군	연락처	시군	연락처
창원	225-3614	밀양	359-5179	창녕	530-1405	함양	960-4914
진주	749-8492	거제	639-3794	고성	670-2372	거창	940-3123
통영	650-4213	양산	392-2522	남해	860-3835	합천	930-4742
사천	831-2653	의령	570-2234	하동	880-2334	경상남도	211-4863
김해	330-3295	함안	580-2363	산청	970-6862		

※ 기타 문의 : 예일이비인후과(창원시 마산회원구 3.15대로 645)  
보청기클리닉 ☎ 055-293-5775~6

# 복지 위기가구를 찾아서 알려주세요!

읍·면·동 행정복지센터에서 도움이 필요한 분들을 직접 찾아갑니다



## 복지 위기가구란?

- ✓ 소득 감소, 실직, 휴·폐업 등 생계곤란 가구
- ✓ 쪽방, 고시원, 여인숙 등에 거주하는 주거취약 가구
- ✓ 중대한 질병, 장애 등 건강문제로 도움이 필요한 가구
- ✓ 혼자 사는 도움이 필요한 가구
- ✓ 코로나19로 인해 어려움을 겪고 있는 가구 등

## 신청자격

도움이 필요한 당사자,  
도움이 필요한 이웃을 발견한 자 누구나

## 신청방법

가까운 읍·면·동 행정복지센터, 보건복지상담센터 129,  
복지로 도움요청 홈페이지([www.bokjiro.go.kr](http://www.bokjiro.go.kr)) 또는 복지로 모바일 앱

## 지원내용

도움이 필요한 대상자와 상담을 통해 긴급지원(생계비, 의료비 등),  
건강관리, 돌봄 등 보건복지서비스를 연계



[붙임8]

## 1. 안전디딤돌 앱 설치하기



## 2. 앱 열고 <대피소 조회> 클릭



### 3. 주소창 클릭하고 시군+동 클릭

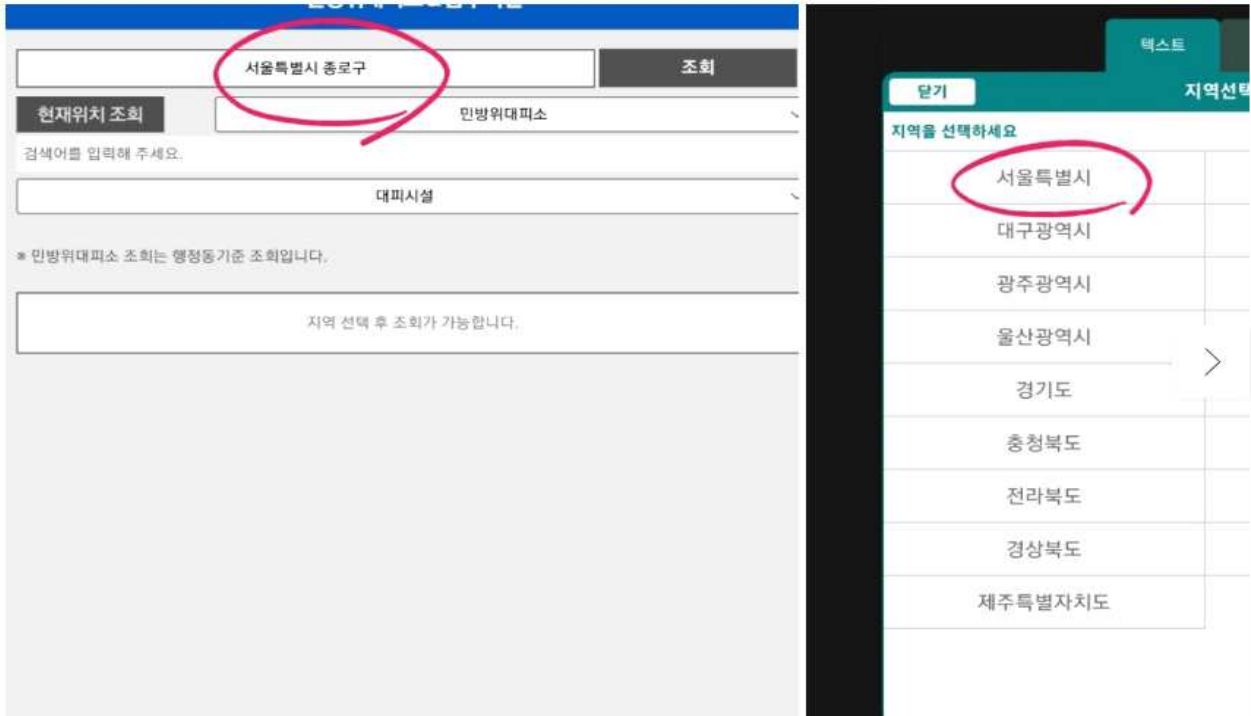

### 4. <조회> 클릭





## 폐기물 불법소각 행위를 하지 맙시다

영농폐기물 및 생활폐기물 불법소각행위로 미세먼지, 악취, 매연 등 주위 생활환경에 피해를 주는 사례가 없도록 모두 동참하여 주시기 바랍니다.

**불법소각이란?** 폐기물처리시설 외 장소에서 폐기물을 소각하는 행위

- ❖ 노천에서 폐기물을 소각하는 행위
- ❖ 소각을 위한 용기를 설치하고 폐기물을 소각하는 행위
- ❖ 난방을 위해 화목보일러 등에 페인트·기름·방부제 등이 묻은 목재나 생활폐기물을 소각하는 행위 등

### 불법소각의 문제점

불법소각 시 다이옥신, 일산화탄소, 질소산화물 등 대기오염물질과 미세먼지 다량 배출로 건강상 피해 유발

### 올바른 폐기물 처리방법

- ❖ 생활폐기물은 종량제봉투에 담아 지정일에 배출합니다.
- ❖ 재활용품은 분리수거 하여 지정일에 배출합니다.
- ❖ 난방을 위해 화목보일러를 설치한 가정은 반드시 이물질 (페인트·기름·방부제 등)이 묻어있지 않은 목재를 사용합니다.
- ❖ 영농폐기물은 공동집하장으로 수집하면 일괄 수거합니다.

### 불법소각 시 행정처분

#### 100만원 이하의 과태료

(폐기물관리법 제68조제3항제1호)

- 사업활동 과정에서 발생하는 폐기물 소각: 100만원
- 그 밖의 생활폐기물을 소각한 경우: 50만원

# 사과 화상병 예방을 위한 궤양 제거 방법

## ● 궤양이 있는 가지 제거 방법

- 궤양 증상이 관찰되면 궤양 하단 끝부터 40~70cm 이상의 아래 쪽을 절단하고, 절단 부위에는 티오파네이트메틸 도포제 등 소독약을 발라 준다.
- 작업도구는 70% 알코올에 90초 이상 침지하여 소독하고, 절단한 가지는 과원에서 멀리 떨어진 곳에 모아두거나 땅에 묻음 **전정기위표민 6-12시간 까지 생존, 작업복 등 20일까지 생존가능**

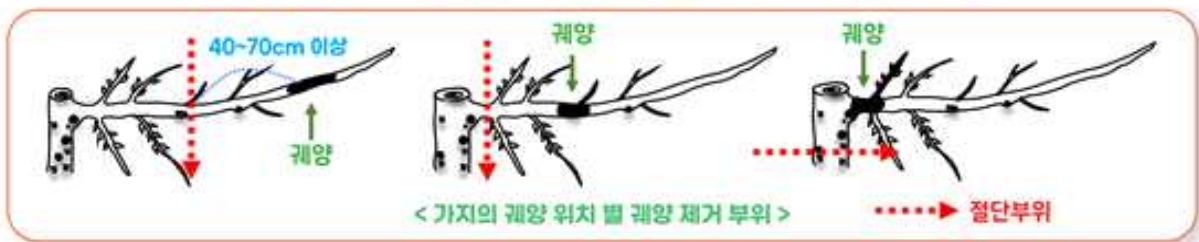

## ● 겨울철 궤양 제거의 필요성

- ① 화상병균은 겨울철 궤양 부위에서 일부 월동이 가능함
  - ② 다음해 봄에 궤양 부위로부터 병원균이 전파될 수 있음
  - ③ 감염된 나무 내 병원균은 잔가지에서 굵은 가지까지 이동할 수 있음
- ▶ 철저한 궤양 제거를 통해 병원균의 밀도를 낮추고, 전파를 사전에 차단!

• 궤양 제거는 궤양에서 월동하는 사과 부란병, 검무늬썩음병 등의 방제 효과도 있음

### < 과수화상병 발병 주기 >



### < 사과 부란병 궤양 >



### < 사과 검무늬썩음병 궤양 >



**병 발생 신고**

시군농업기술센터, 도농업기술원, 농촌진흥청 재해대응과, 국립농업과학원 작물보호과

**신고전화 1833-8572**