

본 회보는 정부 공문서 감축 지침에 따라 시달되는 것이므로 종전의 공문과 동일한 효력을 발생하며 각 마을별로 신속·정확히 처리하시기 바랍니다.

남상면 회보

제11호
2023. 3. 15.(수)

☆ 본 회보는 회관 등에 비치하여 반장, 지도자, 개발위원 등 전 주민이 열람 가능하도록 처리하셔야 합니다. ☆

■ 민원안내

담당	대표전화	성명	개인전화	담당	대표전화	성명	개인전화
면장	940-7650	김정연	940-7650	행복복지 담당	940-7670	이미경	940-7671
총무담당	940-7660	임성진	940-7661			이동현	940-7672
		오강준	940-7662			김미현	940-7673
		허지은	940-7663			이수진	940-7674
		최다애	940-7665	최성훈	940-7691		
개발담당	940-7680	정연욱	940-7681	경제산업 담당	940-7690	권세진	940-7692
		이미지	940-7684			이다정	940-7693
						이성화	940-7694

○ 민원전용 FAX 설치운영

- 군청민원실 : 940-3288~9 - 남상면 행정복지센터 : 940-7659

○ 민원1회 방문처리제 운영 : 각 민원실 창구에 기본서류 접수 처리

○ 120민원 기동대 이용(각종 생활민원 문의 및 신고처리) : 1577-1111

○ 복지회관 및 행정복지센터 회의실 사용 사용일 3일전에 신청

이장회의시간(10시, 남상면행정복지센터 회의실)

☆ 등청일 : 매주 수요일 ☆

☆ 회의일 : 매월 둘째 수요일 ☆

※ 이장회보는 남상면 홈페이지에서도 열람하실 수 있습니다.

www.geochang.go.kr ⇨ 읍면 ⇨ 남상면

<MEMO>

더 큰 거창도약, 군민 행복시대

【총무담당】..... 1

1. 인구수 증감 내역 [최다애]
2. 거창군 화장시설 건립 후보지 공개모집 안내 [임성진]
3. 찾아가는 문화공연사업 접수 [오강준]
4. 2023년 기업(생업)경영환경 규제혁신 공모 안내 [허지은]
5. 2023년 『거창에서 한 달 여행하기』 참가자 모집 공고 [허지은]
6. 2023년 거창군 관광안내판 정비 안내 [허지은]
7. 2023하동세계차엑스포 행사 홍보 및 입장권 사전예매 안내 [허지은]
8. 찾아가는 문화나눔 공연사업 [허지은]
9. 2023년 문화누리카드 사용 안내 [허지은]
10. 2023년도 교육지원바우처사업 신규 신청 접수 [최다애]
11. 2023년도 경상남도 교복지원 사업 안내 [최다애]
12. 2023년도 교육지원바우처사업 신규 신청 접수 [최다애]
13. (재)경상남도장학회 2023년 대학입학 장학생 선발 안내 [최다애]
14. 관내 동향보고 협조 [임성진]

【행복복지담당】..... 6

1. 2023년 제2기 종합사회복지관 문화교실 수강생 모집 [김미현]
2. 응급안전안심서비스 신청안내[김미현]
3. 2023년 초중고 학생 교육비 지원사업 안내[김미현]
4. 2023년 저소득 어르신 행복소리 찾기 지원사업 안내 [김미현]
5. 2023년 저소득 어르신 보청기 지원사업안내 [김미현]
6. 튀르키예, 시리아 지진피해 지원 특별성금 모금 안내 [김미현]
7. 위기가구 등 복지사각지대 발굴·지원 [이동현]
8. 3월 사랑샘터 효나눔 운동화·이불 빨래방 운영 [김미현]

더 큰 거창도약, 군민 행복시대

【개발담당】..... 13

- 1. 생활 · 영농폐기물 불법소각 행위 단속 안내 [이미지]
- 2. 빈집정비를 위한 빈집 실태조사 협조 요청 [이미지]
- 3. 봄철 공장·축사 등 지붕수리 시 추락주의보 발령 안내 [이미지]
- 4. 영농폐기물 수거품목 및 수거방법 안내 [이미지]

【경제산업담당】..... 22

- 1. 2023년 상반기 체납차량 번호판 영치 활동 추진 [최성훈]
- 2. 농축산분야 외국인 숙련기능인력(E-7-4) 고용추천제 안내 [권세진]
- 3. 2024년도 농업기술원 공급대상 종자 사전 수요조사 알림 [권세진]
- 4. 2023년 귀농인 농업인턴제 지원사업 안내 [권세진]
- 5. 2023년 토종농산물 소득보전 직불제 사업 신청 안내 [권세진]
- 6. 2023년 농촌융복합산업 지원사업 추가 신청 안내 [권세진]
- 7. 2023년 기본형 공익직접지불사업 등록신청 안내 [권세진]
- 8. 2023년 친환경농산물 전략품목 육성 지원사업 신청 안내 [권세진]
- 9. 2023년 경상남도 농어업인수당 지원사업 신청 안내 [권세진]
- 10. 2023년 전략작물직불금 지원사업 안내 [권세진]
- 11. 2023년 논 타작물 재배지원사업 신청 알림 [권세진]
- 12. 2023년 희망불빛지원사업 신청 안내[이다정]
- 13. 2023년산 마늘·양파 경작신고 누락필지에 대한 경작신고 협조 [이다정]
- 14. 청년 구직자 자격증 취득 응시료 지원사업 홍보 [이다정]
- 15. 2023년 사방사업(거창권역) 시행 알림 [이성화]
- 16. 봄철 산불예방 등 마을홍보 협조 [이성화]
- 17. 묘지 이장 관련 협조 [이성화]

더 큰 거창도약, 군민 행복시대

【경제산업담당】..... 22

- 18. 2023년 목재펠릿보일러·난로 지원사업 신청 알림 [이성화]
- 19. 2023년 봄철 소나무류 이동 특별단속에 따른 안내 알림 [이성화]
- 20. 2023년 소나무재선충병 예방주사 실시에 따른 주의사항 홍보 알림 [이성화]
- 21. 2023년 지속가능한 생태농장 교육 알림 [이성화]
- 22. 2023년 동물복지 축산농장 지원사업 추가 신청 알림 [이성화]
- 23. 2023년 임산물상품화 지원사업 신청접수 알림 [이성화]
- 24. 2023년도 재해위험목 제거 및 가지치기 지원사업 신청 알림 [이성화]
- 25. 2023년 밤나무 항공·지상방제 대상지 수요조사 알림 [이성화]
- 26. 2023년 농기계보험 농가부담 보험료 지원사업 알림 [이성화]
- 27. 2023년 밤나무 항공·지상방제 대상지 수요조사 알림 [이성화]

【 총무담당 】

1. 인구수 증감 내역 [최다에 7665]

기준일	2023. 3. 12.	2022.12.31.	2023. 3. 5.	증 감	
	(현재)	(전년도)	(전주)	전년 대비	전주 대비
인구수	2,297	2,311	2,296	감14	증1
세대수	1,336	1,337	1,337	감1	감1

- 주간 전·출입 현황 : [전입 - 3명 / 전출 - 2명]

2. 거창군 화장시설 건립 후보지 공개모집 안내 [임성진 7661]

- 공모(신청)기간 : 2023. 2. 27. ~ 2023. 4. 27.(60일간)
- 신청자격
 - 공고일 현재 건립 후보 해당 읍·면 유치위원회 대표자(별도 유치위원회 구성 필요)
- 신청단위 : 읍·면 단위 신청
- 신청방법
 - 유치위원회 대표자 명의로 해당 읍·면을 경유하여 신청서 제출
 - 주민 동의서는 해당 읍·면의 마을단위 주민 서명을 받아 제출(공필기준 주민등록상 주민)
 - ※ 신청서식은 군 홈페이지 공고·고시란에서 다운받아 사용
- 접수처 : 건립 후보 신청지역 읍·면을 경유하여 군청 전략담당관
- 문의 : 전략담당관 공공시설담당(☎940-3378)

3. 찾아가는 문화공연사업 접수 [오강준 7662]

- 접수기한 : 상시접수
- 주 관 : 남상면 주민자치회
- 사업내용 : 문화 소외계층을 위한 찾아가는 문화공연사업
- 신청서식

마을명	일시	장소
마을	2023. . .	

4. 2023년 기업(생업)경영환경 규제혁신 공모 안내 [허지은 7663]

- 기 한 : 2023. 3 31.(금)까지
- 대 상 : 일반국민, 전문가(마중무리, 생활공감정책단, 협회 등)
- 내 용 : 2023년 기업(생업) 경영환경 규제 혁신 공모
- 신청방법 : 담당자 메일(terrywei@korea.kr) 또는 면사무소 제출
- 신청서식 : 면사무소 비치

5. 2023년 『거창에서 한 달 여행하기』 참가자 모집 공고 [허지은 7663]

- 신청기간 : 2023. 3. 13. ~ 3. 27. ※ 여행기간 : 2023. 4. 10. ~ 5. 31
- 모집인원 : 20팀 (팀당 1~2명)
- 참여대상
 - 공고일 기준 경남지역 외 거주자 (만19세 이상) *주민등록 초본 제출
 - 거창군 여행에 대한 의지가 크고, 개인 SNS 등을 통해 지역 관광자원 홍보가 가능한 자 (참가자 개인별 SNS 1일 2건이상 포스팅)
- 지원내용 : 숙박비(1일당 5만원 이내), 체험비(1인당 5-8만원 실비), 관광택시 지원
 ※ 숙박비 2박 ~29박 내 지원, 실비지원 한도 초과하는 체험비 등 참가자 부담
- 신청서류 : 참가신청서, 개인정보제공 동의서, 서약서, 주민등록초본
- 신청방법

접 수 처	
이메일	aaamia@korea.kr
팩스	055-940-3409
방문 및 우편	거창군 거창읍 중앙로 103 거창군청 문화관광과 관광정책담당

6. 2023년 거창군 관광안내판 정비 안내 [허지은 7663]

- 대 상 : 거창군 관광안내도(종합), 관광유도표지판
- 기 간 : ~ 3. 17. 까지 남상면 총무담당으로 문의 (☎940-7663)

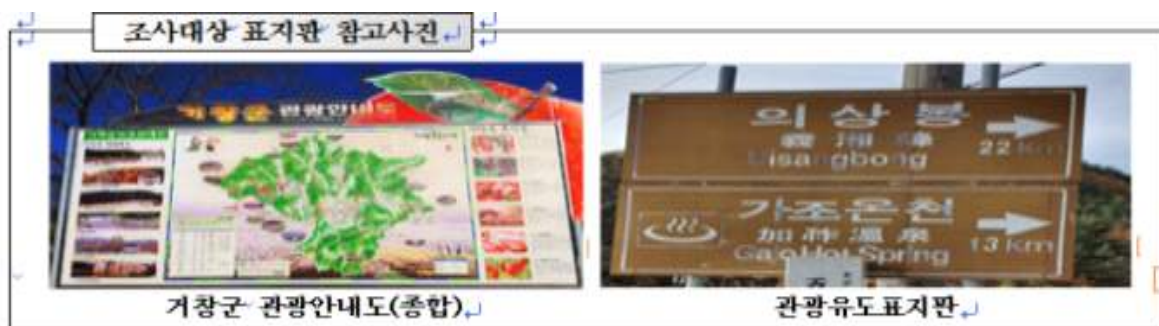

7. 2023하동세계차엑스포 행사 홍보 및 입장권 사전예매 안내 [허지은 7663]

- 기 간 : 2023. 5. 4.(목) ~ 6. 3.(토)
- 장 소 : 하동스포츠파크, 하동야생차문화축제장
- 내 용 : 차(茶) 관련 전시, 교역, 이벤트, 체험, 교육, 여가, 관광(다원, 다실 등)
- 입장권 사전예매 구매기한 : 2023. 5. 3.까지
- 구입처
 - 개인구매 : 거창군 문화관광과 관광정책담당(☎055-940-3420)
인터파크(☎1544-1555 / ticket.interpark.com)
 - 단체 및 대량구매 : 엑스포조직위(☎055-880-7012~7)

8. 찾아가는 문화나눔 공연사업 [허지은 7663]

- 신청기한 : 23. 3. 31.(금)까지
- 사업기간 : 2023. 4월 ~ 11월 / 8개월간
- 공연장소 :면지역 공연이 가능한 다중집합장소
- 신청방법 : 면사무소 총무담당 문의 (☎055-940-7663)

9. 2023년 문화누리카드 사용 안내 [허지은 7663]

- 신청기한 : 23. 2. 1. ~ 11. 30. / 사용기간 : 발급일~ 12.31.까지
- 발급대상 : 6세 이상의 기초생활수급자 및 차상위 계층
- 지원내용 : 전국 문화예술·여행·체육 관련 가맹점에서 이용
- 신청방법 : 면사무소 방문신청 또는 온라인신청(www.mnuri.kr)
- 지원금액 : 11만원
 - ※ 기존 카드 발급자 중 수급자격 유지하는 경우 지원금 자동 충전
 - ※ 제외대상자 : 복지시설 발급자, 카드 유효기간이 '23년 1월 이전인 자, '22년도 잔액 미사용자 등
 - ※ 카드를 분실한 경우 면사무소 방문 또는 온라인을 통해 신규 발급

10. 2023년도 교육지원바우처사업 신규 신청 접수 [최다애 7665]

- 신청기간 : 2023. 2. 13. ~ 2023. 4. 28.
- 신청대상 : 기준 중위소득 70%이하 가구 초·중·고생
 - ※ 기존 지원자는 기준 충족시 현행화 예정
- 신청방법 : 읍·면동 행정복지센터 또는 경상남도 교육지원카드 홈페이지
- 지원내용 : 경상남도 교육지원카드 지급(초·중·고 1인당 10만원)
 - 구입항목 : 도서류, 학습물품, 온라인 강의 수강권 등
 - 카드사용처: 지역서점, 온라인가맹점(도서판매, 온라인강좌) 등
- 문의사항: 남상면 총무담당 (☎940-7665)

11. 2023년도 경상남도 교복지원 사업 안내 [최다에 7665]

- 지원대상 : 경남도내로 주민등록이 되어 있고, 교복을 착용하거나 착용하지 않는 중·고등학교 및 대안교육기관에 입학하는 신입생 및 1학년 전입생
- 지원금액
 - 교복 : 300천원/인
 - 일상복 : 실비(300천원 한도) ※의류영수증 미제출시 지원불가
- 신청기간 및 접수처

구 분	신청기간	접 수 처
2022학년도 중·고등학교 1학년 전입생	2023. 1. ~ 2. ※ 2월 이후 신청 불가	주민등록지 읍·면사무소
2023학년도 중·고등학교 신입생 및 1학년 전입생	2023. 3. 2. ~ 11. 30. 18:00까지	온라인 신청 (경남바로서비스)

- ※ 경남바로서비스 홈페이지(<https://www.gyeongnam.go.kr/baro/>)
- ※ 온라인 신청이 부득이한 경우 주민등록지 읍·면사무소에 구비서류 방문 제출 가능
- 신청서류 : 남상면 총무담당 구비

12. 2023년도 교육지원바우처사업 신규 신청 접수 [최다에 7665]

- 신청기간 : 2023. 2. 13. ~ 2023. 4. 28.
- 신청대상 : 기준 중위소득 70%이하 가구 초·중·고생
 - ※ 기존 지원자는 기준 충족시 현행화 예정
- 신청방법 : 읍·면동 행정복지센터 또는 경상남도 교육지원카드 홈페이지
- 지원내용 : 경상남도 교육지원카드 지급(초·중·고 1인당 10만원)
 - 구입항목 : 도서류, 학습물품, 온라인 강의 수강권 등
 - 카드사용처: 지역서점, 온라인가맹점(도서판매, 온라인강좌) 등
- 문의사항: 남상면 총무담당 (☎940-7665)

13. [제경상남도장학회 2023년 대학입학 장학생 선발 안내 [최디애 7665]

- 신청기간: 2023. 3. 13. ~ 2023. 3. 31.
- 신청대상
 - 가. 소득인정기준 중위소득 70%이하 가구의 학생
 - 나. 도내 고교졸업생 중 '23학년도 수능·내신 4등급 이내 성적의 대학 입학생
 - 다. 학생의 보호자는 공고일 현재 도내에 1년 이상 거주
- ※ 상기 조건 모두 충족
- 신청방법: 학생 보호자의 주소지 읍·면 행정복지센터 방문 접수
- 배정인원: 거창군 8명(150%기준으로 성적, 생활 정도 등을 고려)
- 지원내용: 1인당 2백만원
- 문의사항: 남상면 총무담당 (☎940-7665)

14. 관내 동향보고 협조 [임성진 7661]

- 보고시기 : 동향 발생 시 수시
- 보고대상 : 마을단위 행사, 사건·사고 및 사소한 사안이라도 알림
- 보고방법 : 남상면 총무담당으로 연락(☎940-7661, 010-3013-3040)
- 협조사항 : 신속한 보고로 상황에 즉시 대처할 수 있도록 협조

【행복복지담당】

1. 2023년 제2기 종합사회복지관 문화교실 수강생 모집 [김미현 7673]

- 접수기간 : 2023. 3. 20. ~ 3. 24. / 09:00~18:00
- 장 소 : 거창군 종합사회복지관
- 운영과목 : 중국어 등 18개 과목【붙임1】참고
- 운영기간 : 2023. 4. 3. ~ 6. 23.(3개월/12주)
- 접수방법
 - 방문접수 : 거창군 종합사회복지관 사무실(반드시 본인방문접수)
 - 인터넷접수 : 거창군 홈페이지(www.geochang.go.kr)
 - ▶ 방문접수 우선이며 선착순 접수, 인터넷접수는 입금 순 선정
- 문의처 : 거창군 종합사회복지관(☎940-8753)

2. 응급안전안심서비스 신청안내 [김미현 7673]

- 신청기간 : 연중
- 신청대상 : 만65세 이상 노인, 상시 보호가 필요한 장애인
- 신청장소 : 남상면사무소 방문신청
- 응급안심서비스란? 【붙임2】참고
 - 화재·가스사고 등 응급상황에 대처할 수 있도록 정보통신기술 등을 활용한 안전 확인 또는 구조·구급활동 등을 위해 응급안전 안심서비스 지원

3. 2023년 초·중·고 학생 교육비 지원사업 안내 [김미현 7673]

- 신청기간 : 연중
 - 집중신청기간 : 2023. 3. 2. ~ 3. 17.
- 대 상 : 초·중·고등학교에 재학하는 저소득층 가구 학생
 - 법정 수급 자격자(국민기초생활수급자, 한부모가족보호대상자, 법정차상위대상자)
 - 가구의 소득인정액(중위소득)이 지원기준에 해당하는 학생
 - 학교장 추천자로 선정된 학생
 - 법무부장관이 추천하는 난민인정자

- 지원내용
 - 방과후학교 자유수강권, 교육정보화(인터넷통신비)
 - 고교학비, 급식비 → 전면 무상교육 및 무상급식
- 선정기준

구분	고교 학비	급식비	방과후학교 자유수강권	교육정보화 (인터넷통신비)
2023년	무상교육	무상급식	중위소득80%	국민기초, 한부모자녀, 법정차상위

4. 2023년 저소득 어르신 행복소리 찾기 지원사업 안내 [김미현 7673]

- 신청기간 : 2023. 3. 6. ~ 3. 24.
- 사업량 : 3명(거창군)
 - ※ 신청인 3명 초과 시 우선순위 기준에 의해 선정, 미달 시 달성 시 까지 모집
- 신청대상 : 만 75세 이상 저소득 어르신(기준 중위소득 75% 이하)

※ 지원제외자

- 「의료급여법」 및 「국민건강보험법」에 의해 지원 받은 청각 장애인
- 동 사업에 의해 지원받고 5년이 지나지 않은 자
- 기타 복지 사업 등에 의해 지원받은 자

- 신청장소 : 면사무소 직접방문 신청
- 선정기준 : 순음청력검사 결과 청력역치가 중도난청 (40dBHL) 이상
 - 1순위 : 저소득 노인(기초수급자 및 의료급여 수급자, 법적 차상위계층)
 - 2순위 : 기초연금 소득인정액이 적은 순
 - 3순위 : 세대구성형태 독거노인 우선
 - 4순위 : 순음청력검사 결과 난청의 정도가 심한 순

※ 난청 판별 기준 (「청각검사지침」, 대한이과학회)

- 정상청력 : 속삭이는 소리까지 알아듣는다. (~15 dBHL)
- 미도난청 : 정상보다 아주 약간 못 알아듣는다. (15~25 dBHL)
- 경도난청 : 시끄러운 장소에서 가끔 못 알아듣는다. (25~40 dBHL)
- 중도난청 : 보통크기의 대화소리를 겨우 알아듣는다. (40~55 dBHL)
- 중고도난청 : 큰 소리로 말해야 겨우 알아듣는다. (55~70 dBHL)
- 고도난청 : 소리를 지르는 것 같은 매우 큰 소리만 알아듣는다. (70~90 dBHL)
- 심도난청 : 보청기를 착용해도 대화가 어렵다. (90~ dBHL)

- 지원내용 : 만 75세 이상 저소득 어르신 난청질환자 보청기 구입 지원
 - 1인 1척 지원, 실구입비 중 최대 1,310천원까지 지원
 - ※ 국민건강보험법상 청각장애등록자 보장구 급여 지원 기준
 - 의료급여 수급자 : 1,310천원 전액 지원
 - 그 외 일반 노인 : 1,179천원 지원 (1,310천원의 90%)

5. 2023년 저소득 어르신 보청기 지원사업안내 [김미현 7673]

- 신청기간 : 2023. 3. 6. ~ 3. 24.
- 사업량 : 7명(거창군)
 - ※ 신청인 7명 초과 시 우선순위 기준에 의해 선정, 미달 시 달성 시 까지 모집
- 신청대상 : 만65세 이상 만74세 이하 저소득 어르신(의료급여 수급자, 법적 차상위계층)

※ 지원제외자

- 「의료급여법」 및 「국민건강보험법」에 의해 지원 받은 청각 장애인
- 기타 복지 사업 등에 의해 지원받은 자

- 신청장소 : 면사무소 직접방문 신청
- 선정기준 : 순음청력검사 결과 청력역치가 중도(41dB) 이상
 - 1순위 : 소득인정액이 적은 순
 - 2순위 : 독거노인
 - 3순위 : 순음청력검사 결과 청력 장애의 정도가 심한 순

※ 청력 장애의 정도(ISO1964, 대한이과학회)

장애정도	정상	경도	중도	중고도	고도	심도
순음청력역치(dB)	25이하	26~40	41~55	56~70	71~90	91이상

- 지원내용 : 보청기 1대 지원(개당 1,310천원 상당)

6. 튀르키예, 시리아 지진피해 지원 특별성금 모금 안내 [김미현 7673]

- 모금기간 : 2023. 2. 8. ~ 3. 31.(모금기간 연장)
 - ※ 상황에 따라 모금기간 연장 가능
- 모금 접수방법 : 전용계좌로 성금입금 및 기부신청서 회신
- 모금계좌 : 농협 301-0121-2657-11 경남사회복지공동모금회
- 모금접수 담당자 : 모금사업팀 정혜빈 대리
 - ※ 직통번호 : 055-270-6711 / 이메일 : sunny@chest.or.kr

7. 위기가구 등 복지사각지대 발굴·지원 [이동현 7672]

- 복지 위기가구란?
 - 소득 감소, 실직, 휴·폐업 등 생계곤란 가구
 - 쪽방, 고시원, 여인숙 등에 거주하는 주거취약 계층
 - 중대한 질병, 장애 등 건강문제로 도움이 필요한 가구
 - 혼자 사는 도움이 필요한 가구
 - 기타 어려움을 겪고 있는 가구 등
- 신청자격 : 도움이 필요한 당사자, 도움이 필요한 이웃을 발견한 자 누구나
- 신청방법 : 남상면 행정복지센터, 보건복지상담센터 129,
복지로 도움요청 홈페이지(www.bokjiro.go.kr)
또는 복지로 모바일 앱

8. 3월 사랑샘터 효나눔 운동화·이불 빨래방 운영 [김미현 7673]

- 지원대상 : 거동불편 어르신, 장애인 가구 등
- 지원내용 : 빨래수거, 세탁·건조, 배달
- 운영시간 : 9시~18시(토·일요일, 법정공휴일은 제외)
- 마을별 일정

운 영 일	마 을 명	비 고
3/6, 3/20	춘전, 진목, 남진, 동령	첫째, 셋째 월요일
3/1(공휴일), 3/15	신기, 둔동, 외등, 묵동	첫째, 셋째 수요일
3/3, 3/17	오계, 상매, 매산, 무촌	첫째, 셋째 금요일
3/13, 3/27	지하, 인평, 송변, 괴화	둘째, 넷째 월요일
3/8, 3/22	청림, 한산, 대현, 월평	둘째, 넷째 수요일
3/10, 3/24	전척, 고척, 임불, 남불, 월포	둘째, 넷째 금요일

※ 다음과 같은 신발을 세탁하여 발생하는 피해는 책임지지 않습니다.

- ☒ 스웨이드, 모직 재질 등 물 빠짐이 우려되는 신발
- ☒ 금색, 은색 펄 염색 신발
- ☒ 장식품이 달려 있는 신발
- ☒ 오래된 신발(걸피가 벗겨지거나 밑창이 떨어질 수 있음)
- ☒ 가죽 소재의 신발, 물세탁을 통해 손상될 수 있는 고가의 운동화
- ☒ 구두, 장화, 등산화, 부츠, 고무 또는 플라스틱 슬리퍼, 샌들, 특수신발

2023년 제2기 문화교실 수강생 모집(안)

■ 개 요

- 수강기간 : 2023. 4. 3. ~ 6. 23. (3개월/12주)
- 장 소 : 거창군 종합사회복지관
- 대 상 : 우리군에 주소를 두고 있는 군민 누구나
- 운영과목 : 중국어, 일본어, 서예 I·II·III, 홈패션, 실버건강체조, 실버왕초보라인댄스, 가곡, 문인화, 요가, 한문교실, 수채화, 개량한복만들기, 한지공예, 포크기타, 왕초보라인댄스, 다이어트라인댄스

■ 신청서 접수

- 접수기간 : 2023. 3. 20.(월) ~ 3. 24.(금) / 09:00~18:00
- 접수방법
 - 방문접수 : 거창군 종합사회복지관 사무실 (반드시 본인방문접수)
 - 인터넷접수 : 거창군 홈페이지(www.geochang.go.kr)
 - ▶ 방문접수 우선이며 선착순 접수, 인터넷접수는 입금 순 선정

■ 수강료 납부

- 수강료 : 무료강좌, 15,000원, 30,000원 / (과목별 상이)
 - 방문 접수 시 직접 납부, 인터넷 접수자는 계좌 입금
 - 계좌번호 : 301-0122-8832-11(농협, 거창군청)
- 입금 시에는 반드시 본인성명 + 과목명(예 : 홍길동 서예)을 기입

■ 기타사항

- 수강료 감면 : 1인 1과목에 한하며, 반드시 관련 서류 지참
 - 전액감면 : 기초수급자, 다문화가족 중증장애인 거창군에 주소를 둔 3자녀이상 가구원
 - ※ 3자녀 이상 가구원 - 셋째자녀 이상의 자녀가 만 18세미만인 가구
 - 50%감면 : 자원봉사증 소지자
- 수강료반환
 - 수강 전일 전액반환, 수강 도중 해당 월 제외한 잔여월분 반환
- 수강 접수인원 70% 미만인 경우 개강하지 않으며, 재료비 본인 부담
- 문의처 : 거창군 종합사회복지관(☎940-8753)

문화교실 운영 과목

과 목 명		인원	일 시		장 소	수강료
			요 일	시 간		
오전반 (7개)	합계 (18개반)	305				
	중 국 어	15	월, 목	10:00~12:00(2:00)	사회교육실 I(2층)	30,000원
	일 본 어	15	화, 금	10:00~12:00(2:00)	사회교육실 I(2층)	30,000원
	서예 I	15	화, 목	10:00~12:00(2:00)	사회교육실 II(3층)	30,000원
	서예 II	15	수, 금	10:00~12:00(2:00)	사회교육실 II(3층)	30,000원
	홈패션	15	월, 수	10:00~12:00(2:00)	부업훈련실(2층)	30,000원
	실버건강체조	20	화, 목	10:00~12:00(2:00)	사회체육실(2층)	무 료
	실버월초보라인댄스	20	수, 금	10:00~12:00(2:00)	사회체육실(2층)	무 료
오후반 (5개)	가 곡	20	월, 화	13:00~15:00(2:00)	사회교육실 I(2층)	30,000원
	서예 III	15	수, 금	14:00~16:00(2:00)	사회교육실 II(3층)	30,000원
	문 인 화	15	화, 목	13:00~15:00(2:00)	사회교육실 II(3층)	30,000원
	요 가	20	월, 수	13:30~15:30(2:00)	사회체육실(2층)	30,000원
	한문교실	15	수, 목	14:00~16:00(2:00)	사회교육실 I(2층)	30,000원
야간반 (6개)	포크기타	20	화, 수	19:00~21:00(2:00)	사회교육실 I(2층)	30,000원
	개량한복만들기	15	월, 수	19:00~21:00(2:00)	부업훈련실(2층)	30,000원
	수채화(초급)	15	월, 목	19:00~21:00(2:00)	사회교육실 I(2층)	30,000원
	한지공예	15	화, 수	19:00~21:00(2:00)	사회체육실(지하)	30,000원
	월초보라인댄스	20	월, 수	19:00~20:00(1:00)	사회체육실(2층)	15,000원
	다이어트라인댄스	20	화, 목	19:00~20:00(1:00)	사회체육실(2층)	15,000원



응급안전 안심서비스

노인, 장애인 가정에 게이트웨이, 화재감지기 등을 설치하여
화재나 응급상황이 발생할 경우 신속하게 대처할 수 있도록 도와드립니다.

119 119 자동신고  **응급상황 알림**

- 신청대상**
- 신청방법**
- 문의**

 만 65세 이상 노인
 상시 보호가 필요한 장애인 * 자세한 선정기준은 지역센터로 문의

지역센터 및 읍·면·동 행정복지센터에 본인 또는 대리인이
방문·전화하여 신청

이런 장비가
설치됩니다!



화재감지기

불이 나면 연기를
감지해서 소방서(119)로
연결돼요

활동량감지기

움직임이 없으면
알려줘요

출입감지기

문이 열리고 닫힌 걸
알려줘요

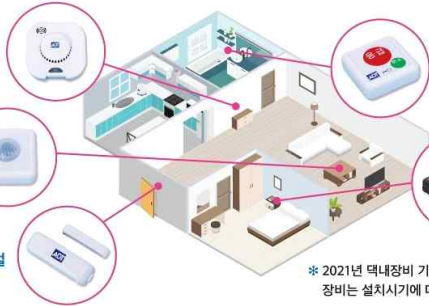

응급호출기

응급 버튼을 누르면
소방서(119)로 연결돼요

게이트웨이

119 버튼을 누르면
소방서로 연결돼요
(태블릿 일체형)

* 2021년 덕내장비 기준,
장비는 설치시기에 따라 달라질 수 있음

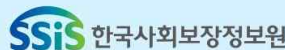
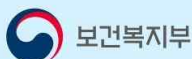

【개발담당】

1. 생활·영농폐기물 불법소각 행위 단속 안내 [이미지 7684]

최근 전국적으로 산불이 빈번하게 발생하고 있으며, 폐기물 소각 행위가 산불의 원인이 되고 있습니다. 이에 따라 마을에 생활·영농 폐기물 불법소각 행위를 단속하오니, 주민분들께서는 관련 내용을 숙지하여 불법 소각이 발생하지 않도록 협조하여 주시기 바랍니다.

● 주요내용

- 마을주변, 논밭 등 노천에서 폐기물 소각행위 단속
- 화목보일러 사용 시 비닐, 플라스틱 등 소각금지품목 소각행위 단속
- 마을 주민 중 고령자 등 취약계층에 홍보 협조

● 홍보물 : 【붙임1】 참조

2. 빈집정비를 위한 빈집 실태조사 협조 요청 [이미지 7684]

● 조사목적 : 빈집의 효율적인 관리 및 정비를 위함

● 조사기한 : 2023. 3. 17.(금)까지

● 조사내용

- 마을별 빈집 현황 파악
- 2022년 빈집실태조사 현황과 현재 빈집 현황을 비교하여 조사
- 조사 서식 【붙임2】 참조

● 2022년 빈집실태조사 현황(마을별 배부) 참고 후 조사 협조

3. 봄철 공장축사 등 지붕수리 시 추락주의보 발령 안내 [이미지 7684]

지붕공사 사망사고는 공장과 축사의 지붕 개보수 작업이 집중되는 봄과 가을에 주로 발생합니다.

지붕관련 작업을 할 시에는 작업 전에 위험요인을 확인하고, 안전수칙을 준수하여 사고가 발생하지 않도록 홍보 협조드립니다.

● 안전작업 안내문 : 【붙임3】 참조

4 영농폐기물 수거품목 및 수거방법 안내 [이미지 7684]

수거품목		수거보상금액 (원/kg)		수거장소
		거창군	한국환경공단	
폐비닐	A등급	180	무상수거	* 한국환경공단 거창사업소 (☎ 943-3072) * 민간 위탁 수거사업자 (표상년 : 010-4580-6593) * 마을내 공동집하장에 모아 일제수거요청 또는 개인 직접 반입(10kg이상, 사전연락)
	B등급	130		
	C등급	100		
농약병류	유리병	130	300	
	플라스틱병	130	1,600	
	봉지	130	3,680	
과수재배용 반사필름		150	수거안함	거창군 매립장으로 직접 반입
‘농약’표기가 없는 유사용기 (착색제, 성장촉진·영양제, 친환경 유기농자재 등)		130	수거안함	

● 수거방법

- 영농폐비닐, 농약유리병, 농약플라스틱병, 농약봉지
 - ‘한국환경공단’ 에서 마을순회 일제수거(1톤이상 일정량 모아지면 수거위탁자에게 운송 처리·요청)
- 과수재배용 반사필름 ⇒ 거창군 매립장으로 직접 반입 처리
- ‘농약’ 표기 없는 유사용기(착색제, 성장촉진, 영양제, 친환경유기농자재 등) ⇒ 거창군 매립장으로 직접 반입처리

● 분리배출 안내자료 : 【붙임4】 참조

폐기물 불법소각 행위를 하지 맙시다

영농폐기물 및 생활폐기물 불법소각행위로 미세먼지, 악취, 매연 등 주위 생활환경에 피해를 주는 사례가 없도록 모두 동참하여 주시기 바랍니다.

불법소각이란? 폐기물처리시설 외 장소에서 폐기물을 소각하는 행위

- ❖ 노천에서 폐기물을 소각하는 행위
- ❖ 소각을 위한 용기를 설치하고 폐기물을 소각하는 행위
- ❖ 난방을 위해 화목보일러 등에 페인트·기름·방부제 등이 묻은 목재나 생활폐기물을 소각하는 행위 등

불법소각의 문제점

불법소각 시 다이옥신, 일산화탄소, 질소산화물 등 대기오염물질과 미세먼지 다량 배출로 건강상 피해 유발

올바른 폐기물 처리방법

- ❖ 생활폐기물은 종량제봉투에 담아 지정일에 배출합니다.
- ❖ 재활용품은 분리수거 하여 지정일에 배출합니다.
- ❖ 난방을 위해 화목보일러를 설치한 가정은 반드시 이물질 (페인트·기름·방부제 등)이 묻어있지 않은 목재를 사용합니다.
- ❖ 영농폐기물은 공동집하장으로 수집하면 일괄 수거합니다.

불법소각 시 행정처분

100만원 이하의 과태료

(폐기물관리법 제68조제3항제1호)

- 사업활동 과정에서 발생하는 폐기물 소각: 100만원
- 그 밖의 생활폐기물을 소각한 경우: 50만원

【붙임2】

농촌빈집정비 실태 조사 서식

()마을

구분	주 소		빈집유형 (철거형 / 활용형)	철거 또는 활용동의 여부 (동의/미동의)	슬레이트 지붕 여부 (해당/미해당)
	지번주소	도로명 주소			
예시)	○○리 1-3	○○길 1	철거형	동의 (동의 시, 다음장 '동의서' 제출)	미해당
1					
2					
3					
4					
5					
6					
7					
8					

빈집정보공개 동의서

□ 빈집현황

- 위 치 : 거창군 (마을)
- 소 유 자 :
- 연 락 처 :

□ 정보공개 동의

- 거창군 홈페이지 게시 ()
- 부서 제공 ()
- 빈집정보 요청자에게 정보제공 ()

<개인정보 수집·공개 활용 동의>

1. 개인정보 수집·이용 목적 : 빈집 정보공개 및 빈집정비, 활용
2. 수집하려는 개인정보의 항목 : 이름, 연락처, 건축물 현황 등
3. 개인정보 보유 및 이용기간 : 게시 종료일까지
4. 귀하는 개인정보 수집·이용을 거부할 수 있으며, 제공된 개인정보의 이용을 거부하고자 할 때에는 개인정보 관리책임자를 통해 열람, 정정, 삭제를 요구할 수 있음

위 개인정보 수집 및 이용에 동의하십니까? 동의함 동의하지 않음

<수집한 개인정보의 제3자 제공동의>

1. 개인정보를 제공받는 자 : 거창군 소속 부서, 빈집정보 요청자
2. 개인정보 수집·이용 목적 : 빈집 정보공개 및 빈집정비, 활용
3. 수집하려는 개인정보의 항목 : 이름, 연락처, 건축물 현황 등
4. 개인정보 보유 및 이용기간 : 이용 목적 완료 시까지
5. 개인정보의 제3자 제공 동의를 거부할 수 있으며, 동의 거부 시 그에 대한 불이익은 없습니다.

위 개인정보 제3자 제공에 관한 사항에 동의하십니까? 동의함 동의하지 않음

위 건물은 본인의 소유인바 빈집정보가 필요한 사람에게 열람자료로 활용될 수 있도록 빈집현황을 제공하는 것에 동의합니다.

20 . . .

위 신청인(소유자) 성 명 : (서명 또는 인)

거창군수 귀하

3년간 지붕공사 사망자 125명

축사 37명, 공장 28명, 주택·상가 20명



모든 지붕작업은
생명을 앗아갈 수 있습니다.

안전덮개*·안전난간 설치,
안전대 착용으로 예방할 수 있습니다.

*채광창 안전덮개 구입비의 70%를 지원합니다.



고용노동부

산업안전보건법

안전보건공단



지붕 추락사고 예방 핵심 안전 수칙

① 고소작업대, 이동식비계 등을 활용하여
지붕 밑에서 작업 할 수 있는지 확인합니다.



② 지붕 가장자리에는 **안전난간 또는 추락방호망을 설치**합니다.

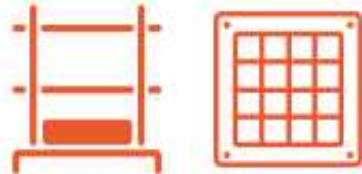

③ 작업통로용 **발판**과 채광창 **안전덮개**를 설치합니다.



④ **안전대**와 **안전모**를 착용합니다.



지붕 추락 사망사고 사례

축사지붕 개보수로
3년간 37명 사망

축사 지붕(슬레이트 등)
교체 작업 중 노후된 지붕
을 밟고 추락하여 사망



공장지붕 개보수로
3년간 28명 사망

지붕강판 지체를 정리하고
지붕위에서 이동하다 채광
창을 밟고 추락하여 사망



주력-상가 지붕 개보수
로 3년간 20명 사망

단독주력 신축공사 현장
에서 지붕 실리곤작업을
하다가 미끄러지면서 추락
하여 사망



채광창 안전덮개 구입비의
70%를 지원합니다.



* 50인 미만 건설업체는 '채광창 안전덮개' 구입비의
70% 지원 가능(문의 : 052-703-0768)

* 1억 미만 건설공사 현장에서는
무료 기술지원 가능(문의 : 052-703-0773)



고용노동부

안전보건공단

안전보건공단





쾌적하고 지속가능한 농촌환경 보전을 위한
영농폐기물(폐비닐, 폐농약용기류)
배출안내

폐농약용기 수거 가능 품목

살균제 : 비탕색은 분홍색



살충제 : 비탕색은 녹색



제초제 : 비탕색은 황색



생조제 : 비탕색은 흰색



비선택성제초제 : 비탕색은 적색



기타약제 : 비탕색은 백색



폐농약용기 분리배출 방법

- 농약이라고 표시된 플라스틱병, 봉지류만 그물망, 마대 등에 모아서 배출하여 주세요.
- 영양제 및 친환경 유기농 농약 등 유사용기는 수거 품목에서 제외됩니다. (영양제(비), 친환경 분비(비))
- 농약활동으로 발생하는 폐농약용기만 수거 가능하며, 콤보장 등 사업장에서 발생하는 폐농약용기는 수거 대상 품목에 해당하지 않습니다. (일반정도의 민간사업장의 폐농약용기(비)는 농약의 조제, 포장, 배출 면에는 지정장(제대로 분리하기)에 따릅니다.)



쾌적하고 지속가능한 농촌환경 보전을 위한
영농폐기물(폐비닐, 폐농약용기류)
배출안내

수거 가능 품목



로텐비닐



하이덴비닐



하우스비닐

수거 불가 품목(EPR 대상 품목 등)

- 수거 불가 품목은 재활용이 불가능하거나, 생산자책임재활용제도(EPR) 대상 품목임

1 재활용 불가 품목



반사 필름



일반 수경비닐(중량재질)



차광막

2 EPR 대상 품목



곤포사일리지 필름



비료포대

• EPR(생산자책임재활용제도)이란?

제품 생산자나 포장재를 이용한 제품의 생산자에게 그 제품이나 포장재의 폐기물에 대하여 일정한 재활용의무를 부과하여 재활용하게 하고, 이를 이행하지 않을 경우, 재활용에 소비되는 비용 이상의 재활용 부과금을 생산자에게 부과하는 제도

EPR 대상 품목 수거 안내처

(사)한국농수산재활용사업공제조합 (Tel : 02-6952-3257)

www.recycling-info.or.kr/nongsasa



한국환경공단과 함께하는
깨끗하고 아름다운 농촌마을 환경조성을 위한

영농폐기물(폐비닐, 폐농약용기류) 분리배출 안내



배출·수거 문의
대표번호
1661-6620

배출·수거 안내 홈페이지
아래 공금시항 연락주세요
www.nongsasa.kr

- 우리마을 공동집하장
수거시점소는 어디있을까?
- 배출 및 수거방법은
어떻게 될까?
- 수거비용비, 지자체 보조금은
어떻게 지급이 될까?
- 기타 영농폐기물정책
문의사항

한국환경공단 배출·수거 안내

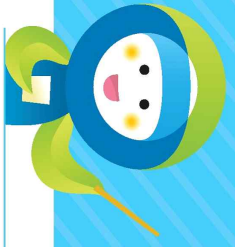

농민이 영농활동 후 폐농약기류 배출시 이물질 및 농약 유사 용기가 다량 혼입되어 배출단계부터 철저히 분리하여 이물질 혼입을 원천적으로 차단하고자 배출자 실명제를 운영합니다.

영농폐기물(폐농약기류, 페비닐 등) 배출시 공동집하장에 분리배출하거나 가까운 공단운영 수거사업소로 운반(배출자 책임운반)하여 주시기 바랍니다.

영농폐기물 수거 안내처



대표전화
농업용 페비닐과 폐농약기류 문의는 **ARS 1661-6620**으로 문의해 주세요.



홈페이지
영농폐기물 마을공동집하장/수거사업소 위치찾기 문의는 **www.농사후처리**에서 배출장소/위치찾기 템플 확인해주세요.



부산울산경남지역본부 관내 수거사업소

수거사업소	주소	개방일
부산	경남 양산시 소주광덕길 63	목요일 09시~18시
의령	경남 의령군 의령읍 구물로 16	월요일~금요일 09시~18시
사천	경남 사천시 축동면 두암로 94	화요일
합천	경남 합천군 쌍백면 쌍백중앙로 624-6	09시 30분~15시 30분
마산	경남 창원시 마산회원구 내서읍 수곡로 65	수요일
거창	경남 거창군 위전면 당사농길 46	09시 30분~15시 30분



영농폐기물(페비닐, 폐농약기류) 분리배출 흐름도



01 발생(농가·마을)

- 농약은 안전한 사용 후 재질별로 분리수거(마다 배출)
- 페비닐은 풀, 이물질 제거 후 재질별로(하우스, 모넨, 하이덴) 구분하여 배출



02 분리배출(공동집하장)

- 분리수거된 페비닐, 폐농약기류를 지자체 또는 마을별 공동집하장에 배출(배출자책임운반)

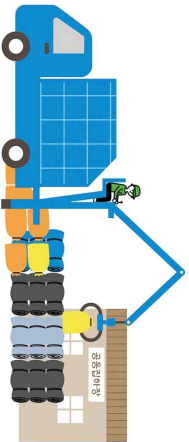

03 수거(한국환경공단-민간위탁수거업체)

- 공동집하장에 분리배출되어 모아놓은 페비닐, 폐농약기류 수거 운반

*농약용기 수거는 매년 4월이후 농약용기 회수사업 관련 관계기관 회의 결과에 따라 변동될 수 있음.



수거 전표	
구분	수량
농약용기류	100원/개
페비닐	100원/kg
기타	60원/kg

04 전표발행(한국환경공단)

- 빈집된 페비닐, 폐농약기류에 대한 수거전표 발행

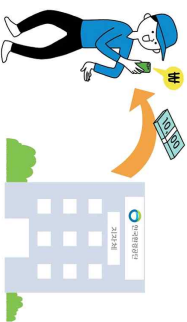

05 수거비 지원(지자체, 한국환경공단)

지급	지자체	한국환경공단
지급	농약용기류 140원/kg	농약용기류 100원/kg
지급	농약용기류 100원/개	농약용기류 80원/개

* 수거비는 일제연도 예산의 범위 내에서 수거업체가 마을에 지급

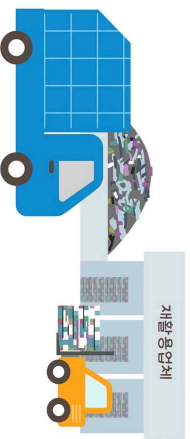

06 처리(재활용업체 및 처리업체)

【 경제산업담당 】

1. 2023년 상반기 체납차량 번호판 영치 활동 추진(최성훈 7691)

- 영치기간 : 2023. 3. 13. ~ 12. 31.
 - 상반기 : 2023. 3. 13. ~ 6. 30.
 - 하반기 : 2023. 9. 4. ~ 12. 31.
- 영치대상
 - 자동차세 2회 이상 체납 자동차(타 시·도 3회 이상 체납)
 - 자동차 관련 과태료 30만원 이상(60일 이상 경과) 체납 자동차
- 영치방법
 - 영치시스템 탑재 차량 및 휴대용단말기 순회 단속
 - 상습·고액 체납차량 인도명령 및 강제견인 후 공매처분
- 문 의 처 : 거창군 재무과 세입관리담당(☎055-940-3254)

2. 농축산분야 외국인 숙련기능인력(E-7-4) 고용추천제 안내[권세진7692]

- 대 상 : 고용허가제, 방문취업 비자로 근로중인 외국인을 채용하고 있는 농업인 및 농업법인
 - 고 용 주 : 농업경영체를 등록하고 있으며, 외국인 근로자에 대해 산업재해보상보험 또는 농업인 안전보험에 가입한 농업인 및 농업법인
 - 근 로 자 : E-9 또는 H-2비자로 최근 10년간 국내에서 합법적으로 5년 이상 근무중인 외국인
- 고용추천서 발급 및 절차
 - 신청서 작성 및 증빙서류 준비 => 신청서류 접수(농림축산식품부)=> 서류심사 => 고용추천서 발급 => 법무부 제출(신청자)

3. 2024년도 농업기술원 공급대상 종자 사전 수요조사 일림 [권세진7692]

- 조사기간 : 2023. 2. 27. ~ 3. 17. / 3주간
- 조사방법 : 마을별 이장을 통한 수요조사
- 대상품종 : 16작물 73품종(특수미 19품종, 맥류 5맥종 23품종, 밭작물 10작물 31품종)

4. 2023년 귀농인 농업인턴제 지원사업 안내 [권세진7692]

- 신청기간 : 2023. 3. 14. ~ 3. 27.
- 사업량 : 10개소(선도농가-연수생)
- 사업비 : 60,000천원(국 2,000, 도 600, 군 57,400)
- 사업내용 : 귀농 인턴제 연수 수당 지급
 - 선도농가 : 매월 400천원, 최대 5개월 한도
 - 연수생 : 매월 800천원, 최대 5개월 한도

5. 2023년 토종농산물 소득보전 직불제 사업 신청 안내 [권세진7692]

- 신청기간 : 2023. 3. 6. ~ 3. 24.
- 지원단가 : 200 ~ 250원 / m²
- 지원상한 : 농가당 150만원이내
- 대상품종 : 17개(토란, 메밀, 울무, 조, 수수, 기장, 동부, 이팍, 홍화, 맥문동*, 우렁콩, 부채콩, 선비잡이콩, 아주까리콩, 토종 오이, 염주, 앓은뱅이밀)

* 맥문동은 약용(일년생)으로 재배할 경우에만 지원대상

6. 2023년 농촌융복합산업 지원사업 추가 신청 안내 [권세진7692]

- 신청기한 : 2023. 3. 20.(월) 18:00까지
- 접수처 : 남상면사무소, 농업기술센터 농촌융복합담당
- 사업대상 : 관내 농산물 50%이상 이용·가공하는 농업인 또는 농업법인
- 세부사업

사업명	사업량	사업비(천원)			비고	
		계	보조	자부담		
계	11개소	223,000	114,000	109,000		
농촌융복합산업 선도경영체 지원	1개소	10,000	6,000	4,000	융복합산업 인증사업자	
농촌 융복합 마중물 사업	가공창업 지원	1개소	200,000	100,000	100,000	
	컨설팅 지원	1개소	10,000	5,000	5,000	
	박람회 임차료 지원	1개소	3,000	3,000	-	

7. 2023년 기본형 공익직접지불사업 등록신청 안내 [권세진7692]

- 신청기간 : 2023. 3. 2. ~ 4. 28.
- 신청대상 : 농업경영체에 농업경영정보를 등록한 농지에서 실경작하는 농업인 및 농업법인
- 신청유형 및 지급단가

단계	구간	소농직불금 (0.1~0.5ha 이하)	면적직불금(만원/ha)		
			0.1~2ha이하	2초과~6ha이하	6초과~30ha
논·밭 진흥	120만원/가구		205	197	189
논 비진흥			178	170	162
밭 비진흥			134	117	100

- 신청방법
 - 기존수혜자는 마을 이장에게 배포된 신청서로 신청
 - 신청서를 못 받은 기존수혜자 및 신규신청자 등은 방문신청

8. 2023년 친환경농산물 전략품목 육성 지원사업 신청 안내 [권세진7692]

- 신청기한 : 2023. 3. 2. ~ 4. 28.
- 신청대상 : 도 전략품목(35개) 중 친환경농산물 인증을 받은 농업인
- 전략품목 현황

대분류	소분류	품목
채소류 (29품목)	양념채소(6품목)	건고추, 마늘, 양파, 대파, 쪽파, 생강
	잎 채 소(8품목)	부추, 상추, 시금치, 양상추, 취나물, 양배추, 배추, 깻잎
	줄기채소(2품목)	미나리, 아스파라거스
	뿌리채소(3품목)	감자, 당근, 무
	열매채소(10품목)	가지, 딸기, 수박, 단호박, 애호박, 오이, 토마토, 파프리카, 풋고추, 피망
과수류	과 일(4품목)	사과, 배, 단감, 포도
곡 류	잡 곡 류(1품목)	콩
특용작물	버 섯 류(1품목)	표고버섯(원목재배)

- 지원단가 및 범위
 - 농가당 최소 150천원~최대 2,310천원(농지면적 최소 1,000㎡~최대 6,600㎡)
 - 일반농업인 : 유기 250~350원/㎡당, 무농약 150~250원/㎡당
 - 청년농업인(만18세 이상 45세 미만) : 유기 400원/㎡당, 무농약 300원/㎡당

9. 2023년 경상남도 농어업인수당 지원사업 신청 안내 [권세진7692]

- 신청기간 : 2023. 3. 2. ~ 4. 14.
- 지급대상 : 도내 농어업경영체 등록 경영주 및 공동경영주
- 지급금액 : 경영주 및 공동경영주 각 30만원/인/연
- 지급요건
(경영주)
 - 거주요건 : 수당 신청 전년도 1월 1일부터 수당 신청일까지 계속해서 경상남도에 주민등록이 되어 있는 사람
 - 종사요건 : 수당 신청 전년도 1월 1일부터 수당 신청일까지 계속해서 농어업경영체 경영주로 등록되어 있는 사람(공동경영주)
 - 거주요건 : 수당 신청 전년도 1월 1일부터 수당 신청일까지 계속해서 경상남도에 주민등록이 되어 있는 사람
 - 종사요건 : 수당 신청일까지 계속하여 농어업경영체 공동경영주로 등록되어 있는 사람
- ※ 공동경영주는 경영주가 수당 지급 거주·종사 기준 조건 충족
- 지급수단 : 농협채움카드 충전 지급
- 신청장소 : 주민등록상 거주지 읍·면사무소

10. 2023년 전략작물직불금 지원사업 안내 [권세진7692]

- 신청기간 : 2023. 2. 15. ~ 3. 31.
- 신청대상 : 논농업에 활용된 농지에서 전략작물을 재배하는 농업인, 농업법인
- 지급대상 작물 : 동계작물 및 하계에 재배하는 콩, 가루쌀, 하계조사료
- 지급단가 : 50 ~ 430만 원 / ha
- 신청장소 : 농지소재지 읍·면사무소

11. 2023년 논 타작물 재배지원사업 신청 알림 [권세진7692]

- 신청기간 : 2023. 2. 1. ~ 6. 23.
- 신청장소 : 농지소재지 읍·면사무소
 - ※ 농지소재지가 2개 시군 이상일 경우 각각 해당 읍·면에 신청
- 사업내용 : 논에 벼 대신 다른 작물재배 시 장려금 지원
- 신청대상 : 농업경영체 등록을 한 농업인 중 2022년 논타작물재배 지원사업에 참여하여 지원금을 수령한 농가, 2023년 신규 신청자
- 대상농지
 - 2022년 벼를 재배한 농지 중 2023년 신규 타작물 전환 농지(조사료 제외)
 - 2022년에 벼에서 타작물로 신규전환 후 2023년에 계속 타작물 재배농지
- 지원단가 : 60~100만원/ha(가루쌀, 일반·꽃거름, 두류, 휴경, 조사료*)
 - *조사료 : 21년 벼재배농지 중 22년 조사료 재배농지로 22년 타작물 재배지원사업 지원농지에 한해 사업지원

12. 2023년 희망불빛지원사업 신청 안내[이다정 7693]

- 사업기간 : 23.2. ~ 23. 12월(선착순접수, 예산초과시 조기마감)
- 신청대상 : 2022.1월 1일이후 주민등록상 거주지가 거창인 일반세대 및 출산, 다자녀, 전입, 신혼세대

신청대상	세대조건	지원금액	비 고
출산세대	2022년 이후 출산세대 또는 출산예정(임신7개월 이상)	LED등 구입·설치비 100%, 800천원 이내	
다자녀세대	2023년 주민등록상 미성년자 3자녀 이상 등록 세대	LED등 구입·설치비 50%, 400천원 이내	
전입세대	세대주 기준 전입 6개월 이상 세대		
신혼세대	2022년 1월 이후 결혼한 신혼세대		

- 지원내용 : 일반 조명등을 고효율 LED 조명등으로 교체 비용 지원
- 신청접수 : 거창군청 경제기업과 에너지담당(☎940-3712)

13. 2023년산 마늘·양파 경작신고 누락필지에 대한 경작신고 협조 [이다정 7693]

- 실경작자 확인 및 경작신고 기간 : 2022. 3. 24(금)까지
 - 4월 초 경작신고자에 대한 마늘의무 자조금 납부 고지서 발부예정
 - 토지의 소유자(농업경영체정보)가 아닌 실경작자에 대한 경작신고
- 경작신고 누락필지 확인 방법 및 담당 연락처
 - (마늘) <https://osi.farmmap.kr/admin/2022/ga/Realtime> 이돈포 팀장 044-868-6332
 - (양파) <https://osi.farmmap.kr/admin/2022/on/Realtime> 최홍석 담당 061-336-6339

14. 청년 구직자 자격증 취득 응시료 지원사업 홍보 [이다정 7693]

- 지원대상 : 만19세~45세 미취업 관내 청년
- 대상자격증 : 국가기술자격증, 어학, 컴퓨터, 한국사능력검정시험
- 지원내용 : 1인 연 10만원 이내 응시료 실비 지원(지원 제한없음)
- 신청서류 : 신청서식, 주민등록초본, 건강보험자격득실확인서 등
- 신청방법 : 거창군청 3층 경제기업과 공동체일자리담당 방문접수
- 지원조건 : 2023. 1. 1. 이후 시행 자격증 시험 실용시자
- 신청기간 : 2023. 3. 2. ~ 3. 24. 18시
 - ※사업비 전액 소진 시 다음 차수 접수 없이 사업 조기마감(선착순)

15. 2023년 사방사업(거창권역) 시행 알림 [이성화 7694]

- [사방사업법] 제5조에 따라 2023년 사방사업 시행계획을 다음과 같이 알려드리오니, 각 마을에서는 참고해주시기 바랍니다.

연 번	사 업 명	위 치	사업량	사업비 (천원)	사업기간
1	2023년 계류보전사업 (거창남상전척지구)	거창군 남상면 전척리 112-3 외	1km	250,880	2023. 2. ~ 4.
2	2023년 사방댐사업 (거창남산무촌지구)	거창군 남상면 무촌리 산92 외	1개소	206,839	2023. 3. ~ 5.

16. 봄철 산불예방 등 마을홍보 협조 [이성화 7694]

겨울철 영농부산물, 폐기물 소각에 의한 산불발생 위험이 높아지고 있습니다. 마을이장님들께서는 고추대, 깻대 등 영농부산물 소각으로 인한 산불이 발생되지 않도록 마을방송 등을 통하여 철저히 안내하여 주시기 바랍니다.

● 협조사항

- “고추대, 깻대 등 영농부산물 소각 금지” 마을 방송 매일 1회 이상 협조
- 산불 예방을 위해 논·밭 태우기 및 농부산물 소각 금지 안내 요청
- 화목보일러 사용가구에 대하여 화목보일러 재 처리등 불씨 조심 안내 요청

● 마을 방송 홍보문구(안)

주민 여러분 안녕하십니까?

겨울철 산불예방을 위하여 몇 가지 당부 말씀을 드리겠습니다.

고추대, 깻대 등 영농부산물, 폐기물 소각을 금지합니다.

논밭두렁 태우기를 금지하며,

산림과 인접된 주변에서는 일절 불을 피우지 말아 주시기 바랍니다.

산림이나 산림인접 지역에서 불을 피운 경우 100만원의 과태료가 부과됩니다.

주민 모두가 산불 없는 남상면을 만들어 나가고,

산불이 발생했을 때에는 즉시 신고해 주시기 바랍니다. 감사합니다.

17. 묘지 이장 관련 협조 [이성화 7694]

● 일 자 : 4. 5.(청명), 4. 6.(한식)

● 협조사항

- 청명 한식을 전후하여 묘지 이장 계획이 있는 경우 면사무소로 신고 협조
- 산불발생이 가장 빈번한 시기이므로 산림인접지 절대 소각 금지 등 산불예방 철저 당부
- 산지에 묘지 조성 또는 이장할 경우 [산지관리법] 제 14조에 따라 산지전용허가를 필히 득해야함을 각 마을별(이장님) 홍보 당부
- 이장 계획이 있는 경우 수시로 산업계 통보

18. 2023년 목재펠릿보일러·난로 지원사업 신청 알림 [이성화 7694]

● 신청기간 : 2023. 3. 24.(금)까지

● 사업내용 : 목재펠릿보일러 지원(군 3개소)

● 신청접수 : 남상면사무소

19. 2023년 봄철 소나무류 이동 특별단속에 따른 안내 일림 [이성화 7694]

- 단속기간 : 2023. 3. 2.(목) ~ 3. 22.(수)
- 단속내용 소나무재선충병 피해 방지를 위해 소나무류 화목보일러 사용농가에 대하여 특별단속 (소나무류 무단이동 계도 및 단속)
- 단 속 반 : 산림보호담당주사 등 4명

20. 2023년 소나무재선충병 예방주사 실시에 따른 주의사항 홍보 일림 [이성화 7694]

- 방제기간 : 2023. 3.
- 홍보 및 주의사항 안내 요청 사항
 - 예방나무주사를 실시한 소나무의 솔잎 및 솔방울 섭취 시 유해할 수 있음
 - 버섯류 등 임산물 채취금지(채취금지기간 : 시행일로부터 2년간)
- 소나무재선충병 방제사업 필지별 안내(【붙임1】 참고)를 참고하시어 해당 마을(이장님)별로 안내 부탁드립니다.

21. 2023년 지속가능한 생태농장 교육 일림 [이성화 7694]

- 신청기간 : 2023. 3. 24.(금)까지
- 교육내용 : 퍼머컬처의 이해, 국내외 사례, 생태디자인 원리 등
- 교육장소 : 경남농업기술원 미래농업교육관 200호 강의실
- 교육일시 : 2023. 4. 11.(화) ~ 4. 13.(목) / 3일간 비합숙
- 신청접수 : 남상면사무소

22. 2023년 동물복지 축산농장 지원사업 추가 신청 알림 [이성화 7694]

- 신청기간 : 2023. 3. 24.(금)까지
- 사업대상 : 동물복지 축종 사육농가로 기 인증 및 인증 희망농가
- 사업내용 : 인증기준에 따른 농가별 맞춤형 시설 지원
- 사 업 비 : 50,000천원(보조60%, 자부담 40%)
- 사 업 량 : 군 1개소
- 사업안내 및 신청접수 : 남상면사무소

23. 2023년 임산물상품화 지원사업 신청접수 일림 [이성화 7694]

- 신청기간 : 2023. 3. 24.(금)까지
- 사업대상 : 임업인, 임업후계자, 독립가, 생산자단체 등
- 사업내용 : 내·외부 포장재 지원 및 상품화 촉진을 위한 포장디자인 개선 지원
- 보조비율 : 보조 50%, 자부담 50%
- 사업안내 및 신청접수 : 남상면사무소

24. 2023년도 재해위험목 제거 및 가지치기 지원사업 신청 일림 [이성화 7694]

- 신청기한 : 연중 수시 신청
- 사업내용 : 재해위험목 제거 및 가지치기 지원
* 분기별 지원사업 실시 예정

[재해위험목 제거 지원 기준]

- 주민이 직접 상시 거주하는 주택에 피해를 주는 수목
- 기타 인명피해를 발생시킬 우려가 있는 위험목
- 생육을 위한 가지치기가 필요한 정자목
(별목이 아닌 전지작업 / 노거수 및 보호수 제외)

※ 고소작업차량(1.5t)진입이 가능하고, 전기선·통신선 등의 제한 없는 곳

※ 제외대상(소유자 및 관리주체에서 자체 처리)

- 그늘로 인해 피해를 주는 농경지, 축사, 창고, 묘지 등 주변의 해가림목
- 아파트, 도로부지 인접사면, 국유지 등 주변의 단순 불편목(낙엽 등)
- 공공 영조물(학교, 도서관, 병원 등) 내 수목
- 단순한 경관개선 목적의 수목제거 및 가지치기인 경우
- 대나무, 수국 등 수고가 낮아 전도 시, 피해 우려가 없는 경우
- 토지(또는 입목) 소유자의 동의가 불가능한 경우

- 신청접수 : 면사무소 방문신청

25. 2023년 밤나무 항공·지상방제 대상지 수요조사 일림 [이성화 7694]

- 신청기간 : 2023. 3. 24.(금)까지
- 사업내용
 - 밤나무 항공방제 지원(5ha 이상 재배지)
 - 밤나무 지상방제 지원[병해충 방제 약제구입비(50%) 지원]
* 방제 제외 대상지 및 방제 지원조건등 별도 문의(산림과/940-3475)
- 신청접수 : 남상면사무소

26. 2023년 농기계보험 농기부담 보험료 지원사업 알림 [이성화 7694]

- 사업기간 : 2023. 1. ~ 12.
- 지원대상 : 보험대상 농기계를 소유 또는 관리하며 농업경영체에 등록된 만 19세이상의 농업인 또는 농업법인 등 단체
- 대상기종 : 12종 ※ 농식품부 농기계종합보험과 동일
 - 경운기 트랙터 콤팩트트랙터 승용트랙터 승용양기 항공방제기(드론포함) 광역방제기 배양기 농용굴삭기 농용동력연차 농용로우
- 사업비 : 110,000천원(보조 88,000(40%), 자부담 22,000(10%))
- 사업신청 : NH농협손해보험(경남총국)

27. 2023년 밤나무 항공·지상방제 대상지 수요조사 알림 [이성화 7694]

- 신청기간 : 2023. 3. 24.(금)까지
- 사업내용
 - 밤나무 항공방제 지원(5ha 이상 재배지)
 - 밤나무 지상방제 지원[병해충 방제 약제구입비(50%) 지원]
 - * 방제 제외 대상지 및 방제 지원조건등 별도 문의(산림과/940-3475)
- 신청접수 : 남상면사무소

【붙임1】

2023년상반기소나무재선충병방제사업(예방나무주사)필지별조서						
구분	대상지				지적 (㎡)	비고
	시군	읍면	리	지번		
1	거창군	남상면	임불리	567	11,888	
2	거창군	남상면	임불리	469	337	
3	거창군	남상면	둔동리	산8	60,011	
4	거창군	남상면	둔동리	산88	27,508	
5	거창군	남상면	둔동리	산230-1	32,569	
6	거창군	남상면	둔동리	산230-2	3,769	
7	거창군	남상면	둔동리	산239	38,992	
8	거창군	남상면	둔동리	산223	15,570	
9	거창군	남상면	둔동리	산224	50,777	
10	거창군	남상면	둔동리	산130	30,446	
11	거창군	남상면	둔동리	산133-1	16,165	
12	거창군	남상면	무촌리	산37	7,193	
13	거창군	남상면	무촌리	산38	15,372	
14	거창군	남상면	무촌리	산36-2	3,145	
15	거창군	남상면	무촌리	산39	5,433	
16	거창군	남상면	대산리	산152-2	7,476	
17	거창군	남상면	대산리	311	106,560	
18	거창군	남상면	오계리	산119-2	92,331	
19	거창군	남상면	오계리	산119-5	143,901	
20	거창군	남상면	오계리	산122-1	43,227	
21	거창군	남상면	전척리	산72	116,628	
22	거창군	남상면	전척리	산73	88,264	