거열소식

순 서

❑ 연말연시 모임·행사 멈춤 캠페인	2
❑ 사회적 거리두기 단계별 방역조치	3
❑ 나와 주변의 소중한 일상을 지켜주세요	5
❑ 겨울철 난방기구 안전사용으로 가족의 안전을 지켜주세요	7
❑ 산불방지 국민행동요령	8
❑ 항노화 힐링랜드 임시휴장 안내	10
❑ 호흡기전담 클리닉(서경병원) 이용 안내	11
❑ 2020년 국가건강검진 기간연장 및 신청방법 안내	12
❑ 2020년 제2기분 자동차세, 기한 내 납부하세요	13
❑ 2020년 거창군 온라인 인문학 콘서트	14
❑ 희망2021 나눔캠페인 성금모금 안내	15
❑ 2021년 적십자회비 모금 안내	16
❑ Bye 인감~ Hi 서명!	17
❑ 공동주택 투명페트병 분리배출제 시행 안내	18

연말연시 모임·행사 멈춤 캠페인

○ 추진기간 : 2020. 12. 1. ~ 2021. 1. 15.

○ 주요내용 : 코로나19 확산 저지를 위한 연말연시 모임·행사 멈추기 캠페인

- 모든 공적·사적 모임·행사 자제 권고

  예) 수능뒷풀이, 크리스마스, 신년회, 망년회, 시무식, 종무식, 연말연시회식, 동문회, 친구·친지모임, 연말파티, 송년회, 해돋이 등

- 나와 가족을 위한 "연말연시 가족과 집콕" 추진

  가족끼리 보내는 조용한 연말연시, 소규모 가족단위 알찬 연말연시 모임 갖기 추진

- 연말연시 지켜야 할 3대 방역 수칙

  1. 목욕장, 유흥시설 등 위험도 높은 다중이용시설 이용 자제권고
  2. 부득이 다중이용시설 이용 시 개인방역 5대 중요수칙 준수

  ① 마스크 착용하기, 거리두기
  ② 아프면 검사받고 집에 머물며 타인과 접촉을 최소화
  ③ 30초 손씻기, 기침은 옷소매
  ④ 최소 1일 3회 이상 환기, 주기적 소독
  ⑤ 거리는 멀어도 마음은 가까이

  3. 증상 있으면 신속히 진단검사 실시

자료제공 : 경상남도, 거창군 안전총괄과 ☎ 940-3633

사회적 거리두기 단계별 방역조치

주요 방역조치 (1. 다중이용시설)

구분	1단계	1.5단계	2단계	2.5단계	3단계
중점관리시설 (9종)	이용인원 제한 등 핵심방역수칙 의무화 (마스크 착용, 출입자 명단, 환기·소독)	이용인원 제한 강화, 위험도 높은 활동 금지	유흥시설 5종 집합금지 이외 시설은 21시 이후 운영 중단 등 제한 강화, 위반 시 원스트라이크아웃제	방문판매 등 직접판매홍보관, 노래연습장, 실내 스탠딩공연장, 집합금지	필수시설 외 집합금지 이외 시설도 운영 제한
체험방 형태의 의료기기 판매업소	집합제한, 핵심방역수칙 의무화	집합제한, 핵심방역수칙 의무화	집합금지	집합금지	
일반관리시설 (14종)	정상 운영 기본 방역수칙 3가지 의무화 (마스크 착용, 출입자 명단, 환기·소독)	시설별 특성에 따라 이용인원 제한	이용인원 제한 강화, 위험도 높은 활동 금지	21시 이후 운영 중단 등 제한 강화, 위반 시 원스트라이크아웃제	
기타시설	정상운영		마스크 착용 의무화	이용인원 제한	
국공립시설	경륜·경마 등 50% 인원 제한	경륜·경마 등 20%, 이외 시설 50% 인원 제한	경륜·경마 등 중단 이외 시설 30% 인원 제한	체육시설, 경륜·경마 등 운영 중단 이외 시설 30% 인원 제한	실내·외 구분 없이 운영 중단
사회복지시설 (어린이집 포함)	철저한 방역 하에 운영 * 유행 지역의 감염 확산 양상, 시설별 위험도·방역관리 상황 등 고려하여 필요 시 일부 시설은 휴관하고 긴급돌봄 등 필수 서비스만 제공				휴관·휴원 권고 긴급돌봄 등 유지

다중이용시설 분류체계

구분	대상 시설
중점관리시설 (9종)	▲유흥시설 5종 (클럽·룸살롱 등 유흥주점, 단란주점, 감성주점, 콜라텍, 헌팅포차) ▲노래연습장 ▲실내 스탠딩공연장 ▲방문판매 등 직접판매홍보관
	▲식당·카페
일반관리시설 (14종)	▲PC방 ▲결혼식장 ▲장례식장 ▲학원 ▲직업훈련기관 ▲공연장 ▲영화관 ▲놀이공원·워터파크 ▲오락실·멀티방 ▲목욕장업 ▲실내체육시설
	▲이·미용업 ▲상점·마트·백화점 ▲독서실·스터디카페

주요 방역조치 (2. 일상 및 사회·경제적 활동)

구분	1단계	1.5단계	2단계	2.5단계	3단계
마스크 착용 의무화	중점·일반관리시설, 대중교통, 의료기관, 약국, 요양시설, 주야간보호시설, 집회·시위장, 실내 스포츠 경기장	1단계에 실외 스포츠 경기장 추가	실내 전체, 위험도 높은 실외 활동	실내 전체, 2m 이상 거리 유지가 어려운 실외	
모임·행사	500명 이상 행사는 지자체 신고·협의 필요, 방역수칙 의무화	1단계 조치 유지, 축제 등 일부 행사는 100인 이상 금지	100인 이상 금지	50인 이상 금지	10인 이상 금지
스포츠 관람	관중 입장(50%)	관중 입장(30%)	관중 입장(10%)	무관중 경기	경기 중단
교통시설 이용	마스크 착용 의무화		교통수단(차량) 내 음식 섭취 금지 추가 (국제항공편 제외)	KTX, 고속버스 등 50% 이내로 예매 제한 권고 (항공기 제외)	KTX, 고속버스 등 50% 이내로 예매 제한 (항공기 제외)
등교	밀집도 2/3 원칙, 조정 가능	밀집도 2/3 준수	밀집도 1/3 원칙 (고등학교 2/3) 최대 2/3 내에서 운영 가능	밀집도 1/3 준수	원격수업 전환
종교활동	※ 단계 조정 시 방역 및 집단감염 상황에 따라 종교계와 협의하여 구체적 조치 내용 및 대상 결정				
	좌석 한 칸 띄우기 모임·식사 자제 권고 (숙박행사 금지)	정규예배 등 좌석 수의 30% 이내로 제한 모임·식사 금지	정규예배 등 좌석 수의 20% 이내로 제한 모임·식사 금지	비대면, 20명 이내로 인원 제한 모임·식사 금지	1인 영상만 허용 모임·식사 금지
직장근무	기관·부서별 적정 비율 재택근무 등 실시 권고 (예: 1/5 수준)	기관·부서별 재택근무 등 확대 권고 (예: 1/3 수준)		인원의 1/3 이상 재택근무 등 권고	필수인력 이외 재택근무 등 의무화
	고위험사업장 마스크 착용 의무화	고위험사업장 마스크 착용, 환기·소독, 근로자 간 거리두기 등 의무화			

자료제공 : 경상남도, 거창군 안전총괄과 ☎ 940-3633

나와 주변의 소중한 일상을 지켜주세요

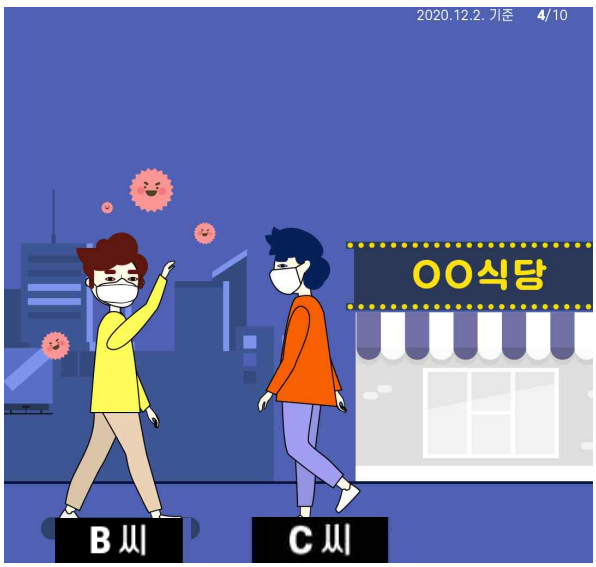

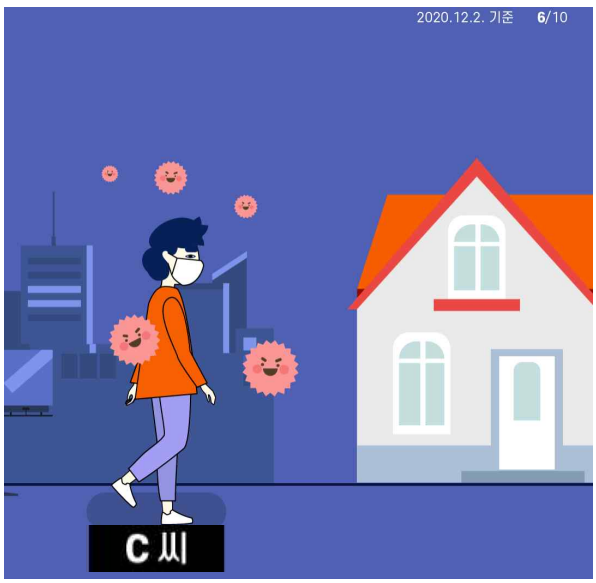

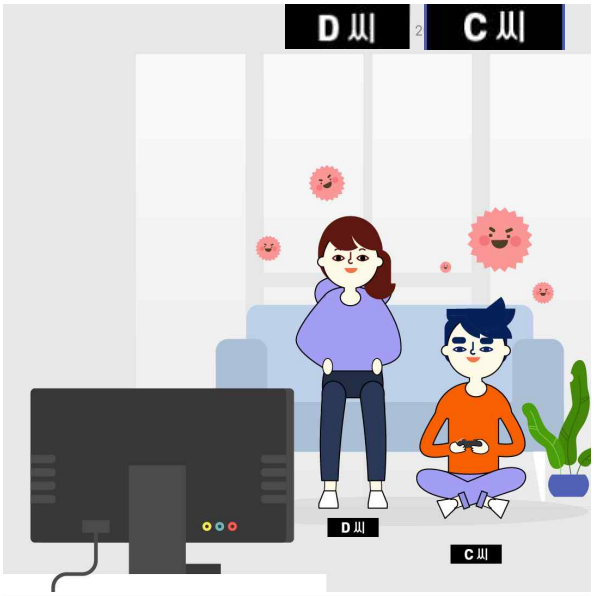

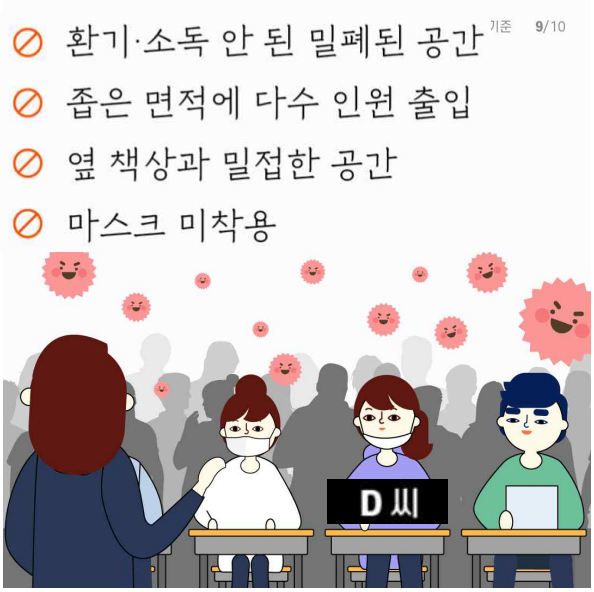

2020.12.2. 기준 10/10

- 모임과 약속을 취소하거나 연기하고 집에 머물러주세요.
- 꼭 만나야 한다면 마스크 착용 등 방역수칙을 지켜주세요.
- 나와 주변의 소중한 일상을 지켜주세요!

자료제공 : 보건복지부, 거창군 안전총괄과 ☎ 940-3633

겨울철 난방기구 안전사용으로 가족의 안전을 지켜주세요

❖ 보일러 사용 안전수칙

- 겨울철 보일러 사용 기간에도 주기적으로 배기통이 꺾여 있거나 쳐져 있지는 않은지 확인
- 겨울철 보일러 동파 사고를 예방하려면, 보일러와 연결된 배관을 보온재로 감싸기
  · 헌옷 등으로 감싸게 되면 누수발생시 헝겊에 베인 물로 인해 동파가 발생할 수 있으므로 주의

❖ 전기난로 사용 안전수칙

- 사용하기 전에는 전선이 벗겨지거나 고장난 곳은 없는지 확인
- 전기난로는 넘어지거나 기울어지면 전원이 차단되는 안전장치가 설치된 것 사용
- 감전의 위험이 있으므로 습기나 물기가 많은 장소에서 사용 금지
- 임의로 코드선을 연장하거나 제품을 개조 금지
- 전기난로 등의 전열기를 다중 콘센트에 문어발처럼 사용하면 과열되어 위험하니 단독 콘센트를 사용

❖ 전기요, 전기장판 안전수칙

- 구겨져 있는 채로 사용되지 않도록 잘 펴서 사용
- 장시간 사용이나 취침 시에는 고온설정으로 사용하면 저온화상을 입거나 열선과열로 화재의 위험성이 있으므로 취침모드 또는 2단 이하의 저온설정으로 사용
- 온도조절기는 전기장판이나 요 위에 놓고 사용금지
- 너무 두꺼운 이불을 위아래 깔고 덮어 사용하면, 열이 계속 축적되어 과열로 인한 화재 발생위험성이 있으므로 적당한 두께의 얇은 시트를 깔고 사용
- 라텍스 소재의 매트리스, 방석, 기타 다른 형태의 어떠한 것도 깔거나 덮어서 사용 시 라텍스 소재의 특성상 발화온도가 낮고, 열의 분산을 막아 비정상적인 온도 상승으로 화재의 원인이 되므로 사용금지
- 무거운 물체를 전기장판이나 요위에 올려놓지 않기. 특정한 부위의 집중적인 온도 상승으로 화재의 위험이 있음

자료제공 : 거창군 안전총괄과 ☎ 940-3633

산불방지 국민행동요령

○ 산불방지대책기간 : 2020.11.1. ~ 2021.5.31.

○ 산불방지 참여요령

- 산행전에는 입산통제, 등산로 폐쇄 여부를 확인하고 산불위험이 높은 통제지역에는 산행을 하지 않는다.
- 입산 시는 라이터, 담배 등 인화성 물질을 소지하지 않는다.
- 산림과 연접한 지역에서 소각해야 할 경우 해당관서에 사전허가 받고, 불씨가 산림으로 확산되지 않도록 미리 예방조치를 하고 소각한다.

○ 산행 중 산불을 발견했을 경우 대처요령

- 산불 발견시 119, 읍 · 면행정복지센터, 경찰서로 신고한다.
- 초기의 작은 산불은 나뭇가지 등으로 두드리거나 외투, 흙으로 덮어서 진화할 수 있다.
- 산불은 바람이 불어가는 쪽으로 확산되므로 바람 방향을 감안하여 산불의 진행경로에서 벗어나도록 한다.
- 대피장소는 타버린 연료지대, 저지대, 연료가 없는 지역, 도로, 바위 뒤 등으로 정하여 최대한 낮은 자세로 엎드린다.

○ 주택가로 산불이 확산될 경우 대피요령

- 불씨가 집안이나 집으로 옮겨 붙지 못하도록 문과 창문을 닫고, 집 주위에 물을 뿌려주고, 폭발성과 인화성이 높은 가스통 등은 제거한다.
- 주민대피령이 발령되면 공무원의 지시에 따라서 침착하게 신속히 대피하되 대피장소는 산림에서 멀리 떨어진 논·밭, 학교 등 공터로 대피한다.

○ 산불진화 참여요령

- 산림과 가까운 지역에 거주하는 주민은 평소 산불진화를 위한 간이 진화도구(괭이, 갈쿠리 등)와 안전장구(안전복, 안전모, 안전화)를 갖추도록 한다.
- 산불진화에는 많은 인력이 필요하므로 가까운 지역에서 산불이 발생하면 건강한 젊은 분은 진화활동에 참여한다.

<주민대피를 위한 긴급방송 문안>

가. ㅇㅇ지역에 거주하시는 주민들께서는 ㅇㅇ지역 산불로 인해 대피령이 발령되었음을 알려드리니 공무원 지시에 따라서 신속하게 대피해 주시기 바랍니다.

나. 대피하실 때에는 혹시 대피하지 않은 분이 있을 수 있으므로 이웃에도 위험상황을 알리고, 거동이 불편한 이웃을 진화대원, 공무원에게 알려주시기 바랍니다.

다. 대피 시에는 당황하지 마시고 산불이 진행되는 방향에서 벗어나 논·밭, 학교 등 공터로 대피하십시오.

라. 여유가 있으시면 불씨가 집으로 옮겨 붙지 않도록 창문을 완전히 닫아주고 집 주위에 물을 충분히 뿌려주시기 바랍니다.

마. 신체 건강하신 분은 안전장구와 진화장비를 갖추고 산불진화 활동에 참여해 주십시오.

바. 대피하신 분들은 재난문자, 방송 등 산불정보에 집중하여 주시기 바랍니다.

항노화힐링랜드 임시휴장 안내

○ 휴장기간 : ‘20. 11. 28. ~ 별도 해제시까지

○ 대상시설 : 항노화힐링랜드 전체시설

- Y자형출렁다리 및 주차장 폐쇄, 산림치유프로그램 운영중단

○ 소 재 지 : 경상남도 거창군 가조면 의상봉길 840

○ 사 유 : 정부의 사회적 거리두기 수도권 2.5단계, 비수도권 2단계 격상에 따른 행정조치 적용 및 코로나19 지역사회 확산 방지

○ 문의사항 : 항노화힐링랜드TF팀(☎055-940-7930)

자료제공 : 거창군 산림과 ☎ 940-7932

호흡기전담클리닉(서경병원) 이용 안내

○ 개 소 일 : 2020. 11. 2.(월)

○ 위 치 : 거창군 거창읍 송정1길 24-13, 서경병원 우측 별관

○ 시설구성 : 접수실, 진료실, 방사선실, 검채채취실 등

○ 진료대상

- 발열, 기침, 오한 등 호흡기 질환 및 독감 의심 환자

- 호흡기전담클리닉 진료가 필요하다고 의사가 의학적 판단하는 경우

※ 중증기저질환자 및 만성호흡기질환자(만성폐쇄성질환, 천식 등)는 기존 다니던 병원 이용 권장

○ 연락처 : 서경병원 호흡기전담클리닉 담당(☎055-940-5193, 5194)

○ 시설전경

호흡기전담클리닉 위치 : 서경병원 우측 별관

자료제공 : 거창군 보건소 ☎ 940-8333

2020년 국가건강검진 기간연장 및 신청방법 안내

○ 코로나19 방역지침에 따라 의료기관 이용을 자제하고, 검진을 미루어 온 국민들의 수검기회를 보장하기 위해 2020년 국가건강검진 기간을 2021년 6월 30일까지 한시적으로 연장됨을 알려드립니다.

■ 기간연장 및 신청방법

구분	일반건강검진		암 검진
	사무직 등(2년 주기) : 사무직 직장가입자, 피부양자, 지역가입자, 의료급여수급권자	비사무직(1년 주기) : 비사무직 직장가입자	
적용대상	2020년 국가건강검진 미수검자		
연장기간	2021. 1. 1. ~ 6. 30.		
연장내용	• '20년 일반건강검진 검진항목(성·연령별 검진항목 포함) • 사무직 직장가입자가 연장기간 내 수검 시 '20년 일반건강진단으로 인정 ※ 검진주기가 달라지는 것이 아니므로 다음 검진은 '22년	• '20년 일반건강검진 검진항목(성·연령별 검진항목 포함) • 연장기간내 수검시 '20년과 '21년 일반건강진단을 모두 수검한 것으로 간주 ※ 연장기간 내 수검 후 근로자가 연장기간 이후 추가로 검진을 희망하는 경우, 사업주는 실시하여야함 (미실시 시 사업주는 과태료 부과의 대상이 됨)	• '20년 위암, 유방암, 자궁경부암, 폐암 검진 ※ 간암(6개월), 대장암(1년)은 별도 연장 없음 • 연장기간 내 암 검진을 받더라도 기존 검진주기 유지 (예: 2년 주기면 다음 검진은 '22년)
신청방법	공단지사 또는 사업장에 추가등록 신청 ('21. 1. 1.이후 신청가능)	신청 불필요	공단지사 또는 사업장에 추가등록 신청 ('21. 1. 1.이후 신청가능)

※ **암을 포함한 기저질환이 있을 경우** 코로나19에 더 취약한 만큼 암 검진은 **가급적 연도 내 검**진을 받으실 것을 권고 드립니다.

(문의) ▶ 국민건강보험공단☎ 1577-1000
▶ 고용노동부 고객상담센터 ☎ 1350
▶ 거창군보건소 일반건강검진 담당 ☎ 055)940-8392
▶ 거창군보건소 국가암검진 담당 ☎ 055)940-8343

자료제공 : 거창군 보건소 ☎ 940-8310

2020년 제2기분 자동차세, 기한 내 납부하세요

○ 납세의무자 : 과세기준일(12월 1일) 현재 자동차 등록원부상의 소유자

○ 납부기간 : 2020. 12. 16.(수) ~ 12. 31.(목)

○ 납부방법

- 전국은행, 우체국 등 모든 금융기관

- 위택스(www.wetax.go.kr), 모바일 앱(스마트 위택스)

- ARS(080-365-3838), 신용카드, 가상계좌 납부

- 지방세입계좌 납부(이체 수수료 없음)

: 이체정보 입력 시, 입금은행에 "지방세입", 입금계좌번호에 "지방세입계좌(전자납부번호)"를 입력하여 계좌이체 실행

○ 주의사항 : 납부기한 경과 시, 가산금 부과 및 압류 등 불이익 발생

자료제공 : 거창군 재무과 ☎ 940-3232

2020년 거창군 온라인 인문학 콘서트

군민의 인문학 소양 및 인문문화 확산을 위한『2020년 거창군 온라인 인문학 콘서트』안내입니다.

1 개 요

○ 기 간 : 2020. 12. 7.(월) ~ 2021. 1. 25.(금) / 50일간

○ 대 상 : 거창군민 누구나

○ 수강방법 : 유튜브 접속 ⇒ 거창군평생교육센터 검색

○ 교육내용 : 5개과정 30회, 60강

과 정 명	대 상	횟수	강 사 명	비고
신화, 인간의 마음을 읽다	성 인	10회	안상헌, 민도식	
공부가 되는 그리스 로마 신화	청소년	10회	강샤론, 홍순철	
영화와 인문학	성 인	4회	안상헌 등 4명	
하브루타 특강	성 인	3회	김혜경	
글쓰기 교실	학부모	3회	권귀헌	

※ 송출기간내 누구나 자유롭게 수강가능

2 강사진

○ 안상헌 : 애플인문학당 대표, 미닝독서 경영연구소장, 작가

○ 민도식 : 사단법인 교육네트워크 시선 이사장, 작가

○ 홍순철 : Hong 교육그룹 대표, 시인

○ 강샤론 : 애플인문학당 대표강사, 기업 및 도서관 강의 다수

○ 김혜경 : 질문배움연구소 대표, 한국하브루타연합회 연구원 등

○ 권귀헌 : 작가, 글쓰기 강사, 아이셋 키우는 남자 저자

자료제공 : 거창군 인구교육과 ☎ 940-8821

희망2021 나눔캠페인 성금모금 안내

우리 주위에는 아직 따뜻한 손길을 기다리는 어려운 이웃들이 많습니다.
주위의 어려운 이웃들에게 사랑을 전하기 위한 '희망2021나눔캠페인 성금 모금'을 경상남도 사회복지공동모금회와 함께 실시합니다.
거창군민 여러분의 아름다운 이웃사랑을 기다립니다.

❍ 모금기간 : 2020. 12. 1.(화) ~ 2021. 1. 31.(일), 62일간
- 매월 자동이체로 이웃사랑을 실천하세요 (문의 : 055-270-6713)
- 한통의 전화로 이웃사랑을 실천하세요 (사랑의 ARS : 060-700-1212)
- 나눔으로 따뜻해지는 사이버세상을 경험하세요 (http://gn.chest.or.kr)
- 금융기관에 비치되어 있는 모금함을 이용하세요
- 아래의 언론사 계좌 및 공동모금회 사랑의계좌를 이용하세요.

❍ 접수문의 : 거창군청(복지정책과) 및 각 읍·면 행정복지센터
- 군청 : 복지정책과(☎ 055-940-3143)
- 각 읍·면행정복지센터 : 복지지원담당 또는 행복복지담당

❍ 기타 언론사 또는 경남사회복지공동모금회 직접 기부 안내

< 언론사 모금 계좌 >

언론사	연락처	은행	계 좌	예금주
KBS진주	055-740-7238	농협	301-1113-1113-81	경남공동모금회(진주KBS)
		경남	511-32-0000360	사회복지공동모금회경남지회 (KBS진주)
MBC경남 (창원)	055-250-5026	농협	301-1114-1114-91	경남모금회MBC경남(창원)
		경남	511-22-1042903	사회복지공동모금회경남지회 (창원MBC)

< 사랑의 계좌 >

은행명	계좌번호	은행명	계좌번호
농 협	301-0032-9329-11	하나은행(구.외환)	074-22-00547-6
우체국	612499-01-000973	우리은행	751-04-108497
경남은행	511-32-0000343	신한은행	140-003-235112
국민은행	841101-01-003253	기업은행	171-033886-01-023
예금주 : 경남사회복지공동모금회			

거창군 사랑의열매 경남 사회복지공동모금회

자료제공 : 거창군 복지정책과 ☎ 940-3143

2021년 적십자회비 모금 안내

❑ 적십자회비 모금 개요

○ 모금기간

- 집중모금 : 2020. 12. 1. ~ 2021. 1. 31.(62일간)
- 연중모금 : 2020. 12. 1. ~ 2021. 11. 30.(연간)

○ 모금대상 : 전 군민(세대주, 개인사업자, 법인 등)

※ 회비모금대상 제외 : 만 25세 미만 및 만 75세 이상 세대주, 만 30세 이하 단독 세대주 및 기초생활수급자 및 장애인 세대주

○ 납부권장금액

- 세대주 : 10,000원
- 개인사업자 : 30,000원 이상
- 법인 : 100,000원 이상

○ 모금근거

- 「대한적십자사조직법」 제6조, 「대한적십자사정관」 제36조 및 사무처리지침

○ 2020년도 거창군 목표금액 : 30,000천원

※ 2020년도 실적률 : 115.7%(목표액 : 30,000천원/모금액 : 34,697,300원)

❑ 적십자회비 납부 방법

○ 개별납부 : 지로, 인터넷, 휴대폰결제, ARS, 안심번호 등으로 직접납부

○ 공동납부 : 주민의 협의에 따라 회비를 일괄 납부코자 하는 경우 마을별로 납부 가능

❑ 기타사항

○ 국세청 연말정산 간소화 서비스 기부금 영수증 발급 가능

※모금관련 문의(대한적십자사 경남지사) : Tel. 055-278-2711, Fax. 055-278-2781

자료제공 : 거창군 행정과 ☎ 940-3184

Bye 인감~ Hi 서명!

자료제공 : 거창군 행정과 ☎ 940-3184

공동주택 투명페트병 분리배출제 시행 안내

○ 시행배경

- 2020.12.25.부터 사용가치가 높은 투명 페트병의 재활용률을 높이기 위한 의무화된 별도 분리배출이 전 공동주택을 대상으로 실시

⇨ 환경부 지침「재활용 가능자원의 분리수거 등에 관한 지침」개정(환경부 훈령 1462호)

※ 단, 단독주택 관련 개정사항은 '21.12월부터 적용

○ 왜 분리해서 버려야 할까요?

○ 「투명페트병 분리배출제」시행 개요

<투명페트병 분리배출제 시행 전>		<투명페트병 분리배출제 시행 후>
색상, 종류 상관없이 모든 플라스틱 제품 혼합배출	⇨	**라벨을 제거한 '투명페트병'**을 그 외 플라스틱 제품과 분리배출

○ 투명 페트병! 이렇게 배출해 주세요

자료제공 : 거창군 환경과 ☎ 940-3503