



▶▶▶ 순서

<input type="checkbox"/> 동절기 대비 수도시설 동파방지 안내	2
<input type="checkbox"/> 마을세무사 운영 홍보	3
<input type="checkbox"/> 거창 근대의료박물관 개관	4
<input type="checkbox"/> 농어촌 주거환경개선사업 사업추진 마무리	5
<input type="checkbox"/> 결핵은 완치할 수 있습니다.	6
<input type="checkbox"/> 주택용 소방시설 설치의 의무입니다.	7
<input type="checkbox"/> 우리아파트 관리비, K-apt에서 확인하세요 !	8
<input type="checkbox"/> 지뢰사고 피해 위로금 등 지급 신청 안내	9
<input type="checkbox"/> 상조가입, 이것 먼저 확인하세요!	10
<input type="checkbox"/> 임신·출산부터 난방비 지원까지 하나로 다 되는 국민행복카드	11
<input type="checkbox"/> 2017학년도 평생교육 단과대학 정시모집 안내	12
<input type="checkbox"/> 검정고시 대입전형자료 온라인 제공	14
<input type="checkbox"/> 이제 주민센터에서 '기저귀 지원' 신청하세요	15
<input type="checkbox"/> 아동학대, 우리 모두의 관심이 필요합니다	16
<input type="checkbox"/> 6·25전사자 유해발굴사업, 어르신들의 기억과 제보가 필요합니다!	17
<input type="checkbox"/> 대한민국 대표복지포털 "복지로" 소개	18
<input type="checkbox"/> 우체국에서 '나눔'과 '만원'의 행복을 찾으세요	19
<input type="checkbox"/> 11월 30일부터 의료분쟁 신청 즉시 조정 개시	20
<input type="checkbox"/> 자동통·번역 서비스 지니톡(GenieTalk) 이용 안내	21
<input type="checkbox"/> 부동산거래, 이제 전자계약으로 하세요!	22
<input type="checkbox"/> 주거급여 신청하세요	23
<input type="checkbox"/> 청탁금지법	24



동절기 대비 수도시설 동파 방지 안내

본격적인 겨울로 접어들면서 날씨가 추워지고 있습니다.
동파로 인해 불편함을 겪지 않도록, 노출된 수도관이나 계량기를
다음과 같이 점검하시기 바랍니다.

□ 수도계량기 보호통

- 보호통 내부는 보온재(현옷, 현 이불, 보온덮개 등)으로 채우고
외부 보호통 뚜껑과 속뚜껑(스티로폼)은 항상 닫아둡니다.

□ 외부에 노출된 수도배관

- 외부 노출배관은 반드시 스티로폼이나 보온재로 감싸서 보온합니다.

□ 자택 내 마당 수도꼭지

- 마당이나 건물 외곽에 설치된 수도꼭지는 항상 열어놓고 뒤쪽 밸브만
사용하셔야 합니다.

□ 수도시설 동결 시 조치 방법

- 불을 대거나 뜨거운 물을 부으면 수도시설이 파손될 수 있으니,
헤어 드라이기 또는 미지근한 물로 천천히 녹여야 합니다.

마을세무사 운영 홍보

마을세무사는 세무사들의 재능기부로 서민층 및 영세사업자 등 자비로 세무상담을 받기 어려운 주민들에게 무료 세무상담 서비스를 지원하기 위한 제도입니다.

□ 기능 및 역할

- 국세 및 지방세 관련 세무 상담
 - 1차적으로 전화, 팩스, 이메일로 상담, 필요시 대면 상담

□ 무료 세무상담 내용

- 대 상 : 국세, 지방세, 불복청구 지원
- 상담신청 : 상담을 원하는 주민은 군청, 읍·면사무소에 비치된 마을세무사 명단을 확인하여 상담신청
- 이용대상 : 서민층 및 영세사업자 등 자비로 세무상담이 어려운 주민
 - ※ 보유재산 5억원 이상인 경우 상담대상에서 제외
- 상담방법
 - ① 1차 상담(비대면) : 전화·팩스·이메일 등을 통한 상담
 - ② 2차 상담(대 면) : 1차 상담 후 필요시 방문 상담
 - 세무사 사무실, 군 청사, 읍·면·동사무소 등

□ 서비스 개시일 : 2016. 6. 1

□ 마을 세무사 명단

시·군명	성 명	전화번호	비고
거창군	이재민세무사	055-945-3566	
	김건우세무사	055-943-8081	

거창근대의료박물관 개관

□ 개 요

- 위 치 : 거창군 거창읍 시장1길 32 舊 자생의원
- 개 방 일 : 2016. 12. 27(화) 14:00 개관식 이후
- 관람시간 : 10:00 ~ 17:00 / 월요일 휴관
- 관 략 료 : 무료
- 전시내용 : 자생의원 재현, 근대 의료 장비 등 100여점



[전경]

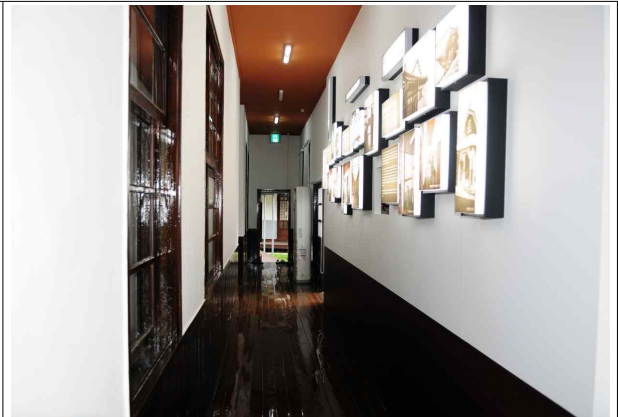

[내부]

농어촌 주거환경개선사업 사업추진 마무리

우리군 농어촌 주거환경개선사업으로 추진하는 「농어촌주택개량, 빈집 정비사업, 슬레이트처리지원사업, 노후·불량주택 지붕개량사업, 농업인 주택등의 설계비지원사업, 귀농귀향민 주택(빈집) 리모델링사업」을 운영하고 있음을 알려드립니다.

□ 사업일시 : 2016. 1. 1. ~ 12. 31.

□ 대 상 : 농어촌 주거환경개선사업 미완료 사업자

□ 내 용

- 미완료 사업대상자 연말 대비 조기사업 추진 완료 당부
- 미착공·사업불가 사업대상자 포기서 제출 안내

□ 기타사항

- 궁금한 사항은 도시건축과 건축사업담당(☎940-3604), 읍,면사무소로 문의하여 주시기 바랍니다.

결핵은 완치할 수 있습니다.

(자료제공: 국립목포병원 서무과 ☎061-280-1171)

□ 결핵의 주요증상

- 기침, 가래, 체중감소, 미열, 식은땀, 객혈 등
- 2주 이상 지속되는 감기증상

□ 입원치료가 필요한 경우

- 결핵치료시작 첫 2주는 전염성이 높아 격리(입원)치료 필요
- 일반병원에서 치료하기 어려운 전염성 결핵환자

□ 국가결핵치료기관 국립목표병원 안내

- 결핵전문 의료진의 진료서비스 제공
- 결핵치료비(외래·입원) 전액 무료(2016.7.1. 시행)
- 보호자 없는 병실 운영
- 전 병실 최첨단 환기시스템 구축
- 국가지정음압격리병실 운영 및 감염병관리기관 지정(2016.8.3.)
 - ※ 필요한 경우 결핵신약 투여 가능(자이복스, 서튜러, 델티바 등)

주택용 소방시설 설치는 의무입니다.

(자료제공 : 소방본부 예방대응과 ☎ 055-211-5366)

주택용 소방시설 이란?

□ **주택용 소방시설** : 소화기와 단독경보형 감지기

□ **설치대상** : 모든 주택

** (단독주택, 다중주택, 다가구주택, 연립주택, 다세대주택) (* 아파트와 기숙사는 제외)

□ **설치기준**

○ 분말소화기 : 세대별, 층별 1대 이상 (기본-3.3kg, ABC급)

○ 단독경보형 감지기 : 구획된 실 마다 1개 (거실 1, 부엌 1, 각 방마다 1개씩)

** 단독경보형 감지기(건전지로 작동) - 연기가 감지되면 자동으로 경보음을 울려주는 장치

□ **구입방법** : 인터넷 또는 대형마트, 인근 소방기구 판매점 등

관련 법령 내용

□ **관련 법령**

- 화재예방, 소방시설 설치 유지 및 안전관리에 관한 법률 제8조
- 경상남도 주택에 설치하는 소방시설의 설치기준 조례 제6조

□ **주택에 주택용 소방시설 설치 의무화**

○ 모든 주택은 2017년 2월 4일까지 주택용 소방시설을 설치 완료해야합니다.



소화기 3.3Kg (약 2만원)



단독경보형 감지기 (약 1만원)

우리아파트 관리비, K-apt에서 확인하세요 !

(자료제공: 국토교통부 주택건설공급과 ☎ 044-201-3377)

□ 공동주택관리정보시스템(K-apt)이란?

관리비정보, 유지관리이력정보, 외부회계감사보고서 등 **공동주택 관리정보를 공개**하고 전자입찰시스템을 제공하여 관리의 투명성 제고 및 건전한 공동주택 관리문화를 정착시키기 위해 **국토교통부에서 운영하는 시스템**입니다.

□ 주요 공개정보 (「주택법」상 의무관리대상 공동주택에 한함)

단지정보	관리비정보	유지관리 이력정보	전자입찰 시스템	회계감사 보고서
기본정보 및 관리시설정보 공개 ↓ 입주민에게 정확한 단지 및 관리시설 정보 제공	공용관리비 등 47개항목 공개 ↓ 관리비내역 확인 및 유사단지와 항목별 관리비 비교·검증 가능	공사내용 등 유지관리이력 공개 ↓ 장기수선향목 적기보수를 통한 장수명화로 사회적비용 절감	유지보수, 도색 등 사업자 선정 시 무료시스템 제공 ↓ 입찰 전과정, 결과공개로 투명한 관리비 집행, 비리차단	회계감사결과 및 감사의견 공개 ↓ 관리업무 전반의 외부회계감사로 관리 업무 적정성 진단

□ 우리아파트 관리비정보 확인방법

공동주택관리정보시스템(www.k-apt.go.kr) 접속 또는 휴대폰에서 **한국감정원 '부동산시장정보'** 앱을 이용하면 누구든지 쉽게 확인이 가능합니다.



[공동주택관리정보시스템]



[부동산시장정보 앱(APP)]

지뢰사고 피해 위로금 등 지급 신청 안내

(자료제공 : 국방부 지뢰피해자지원단 ☎ 02-748-5962)

□ **신청대상자** : 1953.7.27.~2012.4.15. 기간 발생한 지뢰사고 피해자 및 그 유족 (군인 등 공무원이 직무수행과 관련하여 피해를 입었거나 기 배상을 받은 경우는 제외)

□ **신청기간** : 2015.4.16. ~ 2017.4.15.

□ 제출 서류 및 방법

- 제출서류 : 신청서, 사건경위서 등 자세한 사항은 국방부 홈페이지 참조 (홈페이지 →정보공개→업무분야별 자료→서식→지뢰피해자 지원서식 활용)
- 신청방법 : 우편 및 방문
(서울시 용산구 이태원로 22 지뢰피해자지원심의위원회. 우 04383)
- 문의처 : 02-748-5962

□ 업무 처리 절차

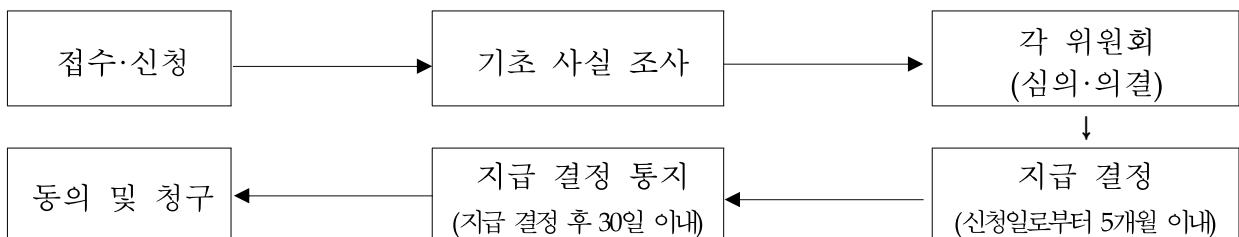

상조가입, 이것 먼저 확인하세요!

(자료제공 : 미래산업본부 경제정책과 ☎ 055-211-3416)

최근 도내 선불식 할부거래업체(일명, 상조회사)의 잇따른 등록취소(폐업)로 인하여 많은 피해자가 속출하고 있는 실정입니다. 이에 새로운 피해자 확산을 막기 위해 상조서비스 상품 가입 전 유의사항을 알려드립니다.

□ 가입 전 확인사항

- 업체 등록 여부를 반드시 확인하세요.
 - 공정거래위원회 홈페이지(www.ftc.go.kr)에서 선불식 할부거래업체의 등록 여부, 기본 정보 및 법정선수금 보전비율 등 재무 상태 확인 가능
- 계약서는 꼼꼼히 읽어보세요.
 - 환급금액, 서비스 제공 대상지역, 추가 요금 지급 유무, 장례 용품의 품질 등을 계약서 및 표준 약관 등으로 재차 확인
 - 계약서 및 소비자피해 보상증서 수령 및 보관

□ 청약의 철회 및 계약 예외 가능

- 계약서를 받은 날로부터 14일(계약서를 받지 않은 경우, 계약일로부터 3개월) 이내 철회 의사를 밝힌 서면을 거래업체로 발송할 경우, 위약금 없이 해지가능

□ 피해신고

- 공정거래위원회 인터넷(www.ftc.go.kr) 및 전화(☎ 044-200-4010)
- 도청 경제정책과(☎ 055-211-3416)

임신·출산부터 난방비 지원까지 하나로 다 되는 국민행복카드

(자료제공 : 보건복지부 사회서비스정책과 ☎ 044-202-3206)



국민행복카드란?

정부에서 지원하는 다양한 바우처 서비스를 한 장으로 편리하게 이용할 수 있는 카드

▶ 국민행복카드 발급 금융기관

삼성카드, 롯데카드, 우리카드(우리은행), IBK기업은행, 농협은행/농축협, DGB대구은행, BNK부산은행, BNK경남은행, SC제일은행, 우체국, 수협은행, 제주은행, 전북은행, 광주은행

□ 국민행복카드 지원 혜택 및 신청

지원서비스	지원대상 및 혜택	신청방법								
건강보험 임신·출산 진료비	임신이 확진된 건강보험 가입자 또는 피부양자에게 진료비 50만원 지원 ※ 다태아 임신부는 70만원 지원	☞ 온라인신청 <input type="checkbox"/> 삼성카드 <input type="checkbox"/> 롯데카드 <input type="checkbox"/> 비씨카드 • 방문 신청 국민건강보험공단 지사 또는 카드사 영업점								
청소년산모 임신·출산 의료비	만 18세 이하 임신이 확진된 청소년 산모에게 의료비 120만원 지원	☞ 온라인신청 사회서비스 전자바우처 포털사이트 www.socialservice.or.kr								
산모·신생아 건강관리	중위소득 80%이하 출산가정에 건강관리사 10일~20일 지원	☞ 온라인신청 복지포 홈페이지 www.bokjiro.go.kr ☞ 산모의 주민등록 주소지 관할 시·군·구 보건소 방문 신청								
저소득층 기저귀, 조제분유	중위소득 40% 이하 영아(0~12개월) 가구에 기저귀, 조제분유 지원 (기저귀) 월 64,000원, (조제분유) 월 86,000원	☞ 방문 신청 영아의 주민등록 주소지 관할 시·군·구 보건소 및 읍·면·동 주민센터								
에너지 바우처	중위소득 40% 이하 노인이나 영·유아 또는 장애인이 있는 가구에 에너지 구입비 지원 <table border="1" style="margin-top: 5px;"> <thead> <tr> <th>가구별</th> <th>지원액</th> </tr> </thead> <tbody> <tr> <td>1인 가구</td> <td>81,000원</td> </tr> <tr> <td>2인 가구</td> <td>102,000원</td> </tr> <tr> <td>3인 이상 가구</td> <td>114,000원</td> </tr> </tbody> </table>	가구별	지원액	1인 가구	81,000원	2인 가구	102,000원	3인 이상 가구	114,000원	☞ 방문 신청 대상자의 주민등록상 거주지 읍·면·동 주민센터
가구별	지원액									
1인 가구	81,000원									
2인 가구	102,000원									
3인 이상 가구	114,000원									

□ 국민행복카드 관련 문의

문의 내용	기관	연락처
제도 관련	보건복지부 콜센터	국번없이 129
바우처 이용	사회보장정보원	1566-0133
임신·출산 진료비 신청·이용	국민건강보험공단	1577-1000
에너지바우처 신청·이용	한국에너지공단	1600-3190

2017학년도 평생교육 단과대학 정시모집 안내

(자료제공 : 교육부 평생학습정책과 ☎ 044-203-6379)

□ 2017학년도 평생교육 단과대학 신입생 정시모집 개요

평생교육 단과대학은 선취업 후진학을 활성화하기 위해 고교 졸업 후 취업을 선택한 직장인, 직장 생활과 함께 대학교육을 받기 원하는 성인을 위한 전담 교육과정을 단과대학 형태로 운영하고 있습니다.

- (모집대학) 대구대, 동국대, 명지대, 부경대, 서울과기대, 인하대, 제주대, 창원대, 한밭대
- (모집기간) 2016. 12. 31.(토) ~ 2017. 1. 4.(수)
 - ※ 대학별로 상이하므로 다음 페이지 대학별 정시모집 세부 안내 참고
- (지원대상) 특성화고·마이스터고* 등 졸업 후 산업체 3년 이상 재직자 또는 만 30세 이상의 학습자
 - ※ 대학별로 상이하므로 해당 대학 문의처로 문의
 - * 특성화고·마이스터고 졸업생, 일반고 직업교육훈련 위탁과정 이수자, 특성화고와 같은 교육과정을 운영하는 학력인정 평생교육시설 이수자
- (입학전형) 수능이 아닌 서류와 면접을 통해 선발
- (수업운영) 성인학습자 학습 수요에 따라 교육내용을 구성하여, 일과 학습을 병행할 수 있도록 다양한 수업형태 운영

□ 대학별 정시모집 세부 안내

대학명	모집학과	인원	모집기간	문의처
대구대학교	지역평생교육학과	40	2016. 12. 31.(토) ~ 2017. 1. 4.(수)	053-850-5252
	사회적기업·창업학과	30		
	실버복지·상담학과	30		
	도시농업학과	40		
	재활특수교육학과	30		
	정보기술응용학과	30		
동국대학교	치안과학융합학과	46	2017. 1. 2.(월) ~ 2017. 1. 4.(수)	02-2260-3631
	케어복지학과	46		
명지대학교	창의융합인재학부	86	2017. 1. 2.(월) ~ 2017. 1. 4.(수)	02-300-1563
	사회복지학과	44		
	부동산학과	35		
	법무정책학과	24		
부경대학교	평생교육·상담학과	40	2016. 12. 31.(토) ~ 2017. 1. 4.(수)	051-629-5600
	수산식품냉동공학과	40		
	기계조선융합공학과	40		
	전기전자소프트웨어공학과	40		
	자동차응용공학과	40		
서울과학기술대학교	융합기계공학과	40	2016. 12. 31.(토) ~ 2017. 1. 3.(화)	02-970-6018
	건설환경융합공학과	40		
	웰니스융합학과	40		
	문화예술비즈니스학과	40		
	영미문화콘텐츠학과	40		
	벤처경영학과	40		
인하대학교	메카트로닉스학과	40	2017. 1. 2.(월) ~ 2017. 1. 4.(수)	032-860-7221
	IT융합학과	40		
	헬스디자인학과	40		
	서비스산업경영학과	39		
	금융세무재테크학과	39		
제주대학교	부동산관리학과	38	2016. 12. 31.(토) ~ 2017. 1. 4.(수)	064-754-3990
	실버케어복지학과	38		
	건강뷰티향장학과	39		
	관광융복합학과	39		
창원대학교	자산관리학과	30	2016. 12. 31.(토) ~ 2017. 1. 4.(수)	055-213-4000
	창업융합학과	30		
	신산업융합학과(야)	35		
	항노화헬스케어학과	30		
	메카융합공학과(야)	35		
한밭대학교	스마트제조응용공학과	136	2016. 12. 31.(토) ~ 2017. 1. 4.(수)	042-821-1020
	에너지ICT공학과			
	자산관리학과			
	창업지식재산학과			
	스포츠건강과학과			

검정고시 대입전형자료 온라인 제공

(자료제공: 교육부 학생복지정책과 ☎ 044-203-6527)

- 2017학년도 대학입학 정시모집에 지원하려는 검정고시 수험생은 대학에 직접 방문하지 않고도 온라인 신청을 통해 대입전형자료(검정고시 합격 증명서, 성적증명서)를 지원하고자 하는 대학에 제출할 수 있습니다.
- 신청기간은 '16. 12. 21.(수)~'17. 1. 1.(금)까지이며, 신청방법은 **나이스 대국민서비스(www.neis.go.kr)**에 접속, 본인의 합격 정보가 있는 해당 시도교육청을 클릭하여 신청하면 됩니다.



행복교육의 중심 나이스

학생서비스

학부모서비스

교직원 온라인 채용

검정고시

시도교육청 선택

원하시는 지역의 교육청을 선택해주세요.



서울특별시 교육청	부산광역시 교육청	대구광역시 교육청
인천광역시 교육청	광주광역시 교육청	대전광역시 교육청
울산광역시 교육청	세종특별자치시 교육청	경기도 교육청
강원도 교육청	충청북도 교육청	충청남도 교육청
전라북도 교육청	전라남도 교육청	경상북도 교육청
경상남도 교육청	제주특별자치도 교육청	

< 나이스 대국민서비스 홈페이지 : www.neis.go.kr >

- 단, 해당 서비스는 **공인인증서를 필요**로 하며 **신청기간 내에만 이용 가능**하기 때문에 반드시 사전에 이 점을 숙지하시고 이용하시기 바랍니다.

이제 주민센터에서 '기저귀 지원' 신청하세요

(자료제공 : 보건복지부 출산정책과 ☎ 044-202-3392)

보건소에서만 신청해야했던 「저소득층 기저귀·조제분유 지원」 신청을 이제는 읍면 주민센터에서도 할 수 있습니다.

□ 누가 지원 대상이 되나요?

○ (지원 대상) 기준 중위소득 40%이하*의 만 1세 미만 영아(0~12개월)

* 2016년 기준 중위소득 40% : 3인 가구 기준 월 1,432,000원

** 기저귀 지원대상자 중 산모가 사망·질병으로 모유수유가 불가능한 경우 조제분유를 지원합니다.

□ 어떤 지원을 받을 수 있나요?

○ (지원 내용) 기저귀(월 64,000원) 및 조제분유(월 86,000원) 구매비용 지원

□ 어디서 신청을 해야하나요?

○ (신청 기한) 영아 출생 후 만 1년이 되는 전일까지 신청 시 신청일 기준으로 지원

* 출생일로부터 60일 이내에 신청하는 경우 최대 12개월 지원하므로, 영아 출생 후 빨리 신청할수록 지원기간이 길어집니다.

○ (신청 장소) 영아의 주소지 관할 보건소 또는 읍면 주민센터

* 단 최종 지원대상 판정 결과는(주민센터에 신청하셨더라도) 관할 보건소에서 개별 통지합니다

※ 상세한 지원 기준·내용은 '보건복지콜센터 129(국번없이 129)' 또는 주소지 관할 보건소로 문의하시기 바랍니다.

아동학대, 우리 모두의 관심이 필요합니다

- 아동학대 신고 안내 -

(자료제공 : 보건복지부 아동권리과 ☎ 044-202-3435, 3440)

□ 아동학대 신고요령

학대가 의심만 되어도 전국 어디서나 112로 연락을 주시면 됩니다.
전화 주실 때, 아동의 대략적인 정보와, 집주소를 함께 알려주세요.

「아동학대범죄의처벌등에관한특례법」과 「공익신고자보호법」에 따라
신고자의 신원은 비밀로 보장되오니 안심하세요!

□ 아동학대 징우

☞ 신체학대

- 시간차가 있는 서로 다른 색깔의 멍(지속해서 폭력을 당하는 경우)
- 넘어지거나 사고로 생기기 어려운 부위의 상처(목, 팔 허벅지 안쪽, 배 등)
- 선명한 손자국이나 도구가 드러나는 자국의 상처
- 어른을 두려워하거나 위축되어 있음
- 상처를 가리기 위해 더운 계절에도 긴 옷을 입고 있음

☞ 정서학대

- 자주 집 밖으로 쫓겨남/ 별거벗겨져서 쫓겨남
- 집 안에 가둬지는 것으로 추정됨
- 욕설/ 인격비하/ 모멸/ 무시 / 심한 비교

☞ 성학대

- 또래/동물/인형을 대상으로 한 성적 행동
(어린 아동일수록 실제로 보거나 겪지 않으면 성적 행동을 하기 어려움)
- 연령에 맞지 않는 해박한 성지식

☞ 방임

- 계절에 맞지 않는 옷 / 불균형적인 영양상태
- 이/빈대/기생충 등이 있음
- 초·중·생이 학교에 가지 않음(교육적 방임)
- 필요한 의료적 조치를 받지 못하고 있음

6·25전사자 유해발굴사업, 어르신들의 기억과 제보가 필요합니다!

(자료제공 : 국방부유해발굴감식단 대외협력과 ☎02-811-6567)



대한민국 국방부
Ministry of National Defense



국방부 유해발굴감식단 (MAKRI)
MND Agency for KIA Recovery & Identification

6·25 전사자 유해발굴사업
대한민국 어르신들의
기억과 제보가
필요합니다!



대한민국 영웅,
명예 찾기
6-25 전사자 유해발굴사업



영웅의 소재를 제보해 주세요!
6·25 전쟁 당시 전사자 직접 매장, 목격 또는 들은 사실이 있다면 하루 빨리 제보해주세요!
(제보전화 1577-5625)

01
제보시
소정의 포상금
지급!



쉽고 빠른 유가족 유전자 시료 채취
가까운 보건소·보건지소, 군병원 방문 시료 채취
(무료 건강검진 제공)
전화신청시(1577-5625) 유전자 시료채취 키트 발송

02
무료
건강검진의
혜택!

“어르신들의 연락을 기다리겠습니다!”

대표전화 1577-5625
(오! 6·25)

대한민국 대표복지포털 “복지로” 소개

(자료제공 : 보건복지부 복지정책과 ☎ 044-202-3014)

대한민국 대표복지포털 “복지로”(www.bokjiro.go.kr)를 소개해드립니다.

□ 복지로(www.bokjiro.go.kr)는?

- 내게 맞는 복지서비스 찾기, 편리한 복지서비스 온라인 신청, 삶이 힘든 분들을 위한 도움신청 등 국민에게 힘이 되는 복지 정보를 통합적으로 제공하는 대한민국 대표복지포털입니다.

□ 복지로를 통해 어떤 서비스를 받을 수 있나요?

- 첫째, 9개 복지서비스를 온라인으로 신청할 수 있습니다.
 - * (온라인신청) 양육수당, 보육료, 유아학비, 아이돌봄, 초중고 교육비, 기초연금, 장애인 활동지원, 한부모 가족지원, 산모신생아건강관리
 - ** 복지급여 계좌변경 동의, 금융정보 제공 동의도 가능
- 둘째, 본인 또는 이웃이 빈곤·실직·질병 등으로 갑자기 생활환경이 어려워져 도움이 필요할 때, 사연을 등록하여 정부의 도움을 요청하는 "도움신청" 서비스를 이용할 수 있습니다.
- 셋째, 부정한 방법으로 보조금을 받거나 사용하는 사례를 신고 (익명 신고 가능)할 수 있습니다.
- 그 외에도 본인과 가족이 받을 수 있는 복지서비스를 알아볼 수 있고, 이메일, SMS 등을 통해 생애주기별(연령에 맞는) 복지정보도 알아볼 수 있습니다.

□ 어떻게 이용할 수 있나요?

- 복지로(www.bokjiro.go.kr) 홈페이지를 방문하여 이용할 수 있고,
- 인터넷 사용이 익숙하지 않으면 주민센터에서 복지담당자와 상담을 통해 본인이 신청할 수 있는 복지서비스를 찾아볼 수 있습니다.

우체국에서 ‘나눔’ 과 ‘만원’ 의 행복을 찾으세요

(자료제공: 우정사업본부 보험사업과 ☎ 044-200-8645)

- 우정사업본부는 차상위계층과 기초생활수급자를 대상으로 「만원의 행복보험」을 판매하고 있습니다.

고객은 연간 1만 원의 보험료만 납입하면 되고, 추가 보험료는 우정사업본부 공약자금에서 지원합니다. 피보험자가 **상해로 사망하였을 때 2천만 원의 유족위로금**을, 입원이나 통원치료 시에는 **실손의료비**를 지급합니다.

- 또한, 기초생활수급자를 대상으로 무료로 가입하는 「나눔의 행복보험」도 판매하고 있습니다.

이 상품은 보험료 전액을 우정사업본부 공약자금에서 지원하며, 사망 시 **생활안정 지원비**로 유족에게 **200만 원의 보험금**을 지급합니다.

○ 가입기준 및 보장내용

구분	(무)만원의 행복보험	(무)나눔의 행복보험
가입대상	차상위계층, 기초생활수급자	기초생활수급자(생계 또는 의료급여) (1인가구 및 시설수급자 제외)
가입나이	만 15세 ~ 65세	만 15 ~ 65세
보험기간	1년 만기, 3년 만기	1년 만기
보장내용	<ul style="list-style-type: none"> • 유족 위로금(재해 사망 시 2,000만 원) • 상해 입원의료비(의료비 90%, 5,000만 원 한도) • 상해 통원의료비(의료비 100%, 외래 1회당 20만 원·처방조제비 1건당 10만 원 한도) 	사망 보험금(200만 원)

☎ 가입문의 : 1599-0100(우체국보험 고객센터)

11월 30일부터 의료분쟁 신청 즉시 조정 개시 - 사망, 1개월 이상 의식불명, 장애 1급 사건 -

(자료제공 : 보건복지부 의료기관정책과 ☎ 044-202-2474/2478
한국의료분쟁조정중재원 ☎ 1670-2545)

- 의료사고로 피해를 받으셨다고 생각하시나요?
한국의료분쟁조정중재원으로 연락(☎1670-2545) 주세요.
- 그간 의료사고로 분쟁 조정을 신청하더라도 피신청인의 동의가 없으면 서비스를 받기 어려웠는데요.
- 오는 11월 30일부터 사망, 1개월 이상의 의식불명, 장애 1급의 경우에는 동의 없이 바로 절차가 개시됩니다.

☞ 한국의료분쟁조정중재원은?

의료분쟁을 신속하고 공정하게 해결할 수 있도록 효율적인 조정·중재 서비스를 제공하는 보건복지부 산하 공공기관입니다.

올해 11월30일 부터는 요건을 갖춘 사건의 경우
동의 없이 즉시 조정을 개시할 수 있게 되어
많은 분들을 도울 수 있게 되었습니다.



함께 풀어요, 의료사고 함께 웃어요, 분쟁해결

www.k-medi.or.kr

의료분쟁 무료상담 1670-2545

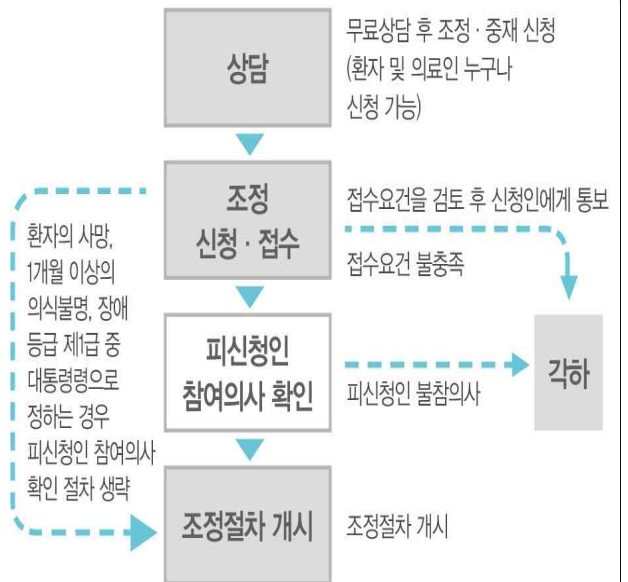

「자동통·번역 서비스 지니톡(GenieTalk)」 이용 안내

(자료제공: 미래창조과학부 소프트웨어진흥과 ☎ 02-2110-1843)

□ 「자동통·번역 서비스 지니톡(GenieTalk)」 은?

‘지니톡(GenieTalk)’은 세계 최고 수준의 한국어 기반 음성인식 자동통번역 앱으로 ‘내 손안의 통역사’를 구현을 목표로 있습니다. 지니톡을 통해 말하거나, 글씨를 쓰거나, 사진을 찍으면 이를 인식하여 29개 언어로 번역할 수 있습니다. 지니톡은 **2018 평창 동계올림픽의 공식 SW로 선정**, ‘최초의 언어장벽 없는 올림픽’을 실현할 수 있는 핵심 역할을 할 예정입니다.

□ 「자동통·번역 서비스 지니톡(GenieTalk)」 주요 기능



□ 「자동통·번역 서비스 지니톡(GenieTalk)」 다운로드 방법

• 지금 바로 지니톡을 무료로 다운로드 받으세요.

검색하여 다운받기	QR코드 스캔하기
 <div style="border: 1px solid gray; padding: 5px; width: fit-content; margin: 10px auto;"> <input type="text" value="지니톡"/> GenieTalk </div>	 

□ 「자동통·번역 서비스 지니톡(GenieTalk)」 이용 문의

• 한컴인터프리 사업기획팀 (☎ 031-627-7900)

부동산거래, 이제 전자계약으로 하세요!

(자료제공 : 한국감정원 전자계약관리단 ☎ 053-663-8747)

http://irst.molit.go.kr
부동산거래 전자계약시스템



사기피해도 막GO! 돈도 아끼GO! 편리함GO! **대~박 전자계약!!!**

- 2016년 8월 30일부터 서울 전역 주택 대상으로 시범사업 확대 -



부동산 전자계약 이용의 장점!!!

- 01 안전합니다**
 - 계약서 위·변조 및 부실한 확인·설명 방지
 - 무자격·무등록자의 불법 중개행위 차단
 - 공인중개사 및 거래당사자 신분확인 철저
 - 개인정보 암호화로 안심거래 지원

- 02 경제적입니다**
 - 주택매매 또는 전세자금 대출 우대금리 적용
 - KB국민·우리은행 : 0.2%p 인하
 - 신한·우리카드 : 5천만원 이내 최대 30% 대출금리 할인
 - 등기수수료(전세권설정, 소유권 이전) 30% 절감

- 03 편리합니다**
 - 도장없이 계약이 가능하며, 계약서 보관 불필요
 - (임대차계약) 확정일자 무료 및 자동 부여
 - (매매계약) 부동산거래신고 자동 완료

부동산 전자계약

전자계약시스템에 등록된 공인중개사만을 통해서 중개행위가 이루어지므로 기존 종이계약 대비 **훨씬 안전합니다**. 또한 대출 금리 인하 등 경제적 혜택도 다양합니다.

부동산거래 전자계약시스템 특별이벤트

★ **대학생 등 임차인 중개수수료 20만원 지원!!!**

- 대상** 전자계약시스템으로 전용 85㎡ 및 3억원(전세보증금 기준)이하 주택의 임대차 계약을 체결한
 - ① 대학생(휴학생 포함)
 - ② 사회초년생(최초입사일로부터 3년 이내)
 - ③ 신혼부부(예비부부 또는 결혼 3년 이내) 임차인
- 내용** 중개수수료 20만원 지원 (바우처)
※ 선착순 100명 한정(소진시 이벤트 종료)
- 신청 방법** 전자계약 체결 완료 후 대상 임차인이 전자계약시스템에 로그인하여 관련 증빙자료 첨부 및 신청
- 제출 자료** (대 학 생) 재학증명서 또는 휴학증명서 (신 혼 부 부) 청약장(예비부부), 가족관계증명서(신혼부부) (사회초년생) 재직증명서

주거급여 신청하세요 “전월세를 지원하고, 낡은 집은 고쳐드립니다.”

(자료제공 : 국토교통부 주거복지기획과 ☎ 044-201-4741)



주거급여 신청하세요!

전월세를 지원하고 낡은 집은 고쳐드립니다.

지원대상

중위소득 43% 이하이면서 부양의무자 기준을 충족하는 가구

가구원수	1인	2인	3인	4인	5인	6인
소득 인정액	70	119	154	189	224	259

단위 : 10만원, 2019년 기준

지원내용

임차가구 기준임대료를 상한으로 임차료 지원
자기가구 주택노후도에 따라 주택개량 지원

신청장소

읍·면·동 주민센터

주거급여 콜센터

1600-0777

마이홈

www.myhome.go.kr



앱스캔



웹사이트

청탁금지법

(자료제공: 국민권익위원회 청탁금지제도과 ☎ 044-200-7619)



대한민국 청렴문화의 새로운 시작

청탁금지법

부정청탁 및 금품등 수수의 금지에 관한 법률

2016년 9월 28일 시행

공직자등에 대한 부정청탁 및 금품등 수수를 금지하여 공정한 직무수행을 보장합니다
청탁금지법을 통해 모두가 동등하게 대우받고, 공정하게 경쟁합니다



접대문화 NO, 각자 내기로!



청탁금지법 관련 자세한 사항은 국민권익위원회 홈페이지(www.acrc.go.kr)를 참고하시기 바랍니다.