



거월소식



▶▶▶ 순서

<input type="checkbox"/> 근대행정사료관 자료수집	2~3
<input type="checkbox"/> 불법체류 외국인 코로나 19 무료 검사 안내	4
<input type="checkbox"/> Bye 인감 ~ Hi 서명!	5
<input type="checkbox"/> 2021년 성인문해 신규 교실 및 학습자 모집	6~7
<input type="checkbox"/> 제 2차 거창형 긴급재난지원금 지급	8
<input type="checkbox"/> 2021년 거창군 가족사진 공모전 안내	9
<input type="checkbox"/> 아동학대 예방 신고 안내	10
<input type="checkbox"/> 2021년 아빠 육아휴직 장려금 지원 안내	11
<input type="checkbox"/> 2021년 거창군민 안전보험 안내	12
<input type="checkbox"/> 개학기 학교 주변 위해요인 안전점검 · 단속	13
<input type="checkbox"/> 2021년도 「병역전문가」를 찾습니다.	14~15
<input type="checkbox"/> 2021년 1기분 환경개선부담금 납부 안내	16
<input type="checkbox"/> 공동주택 투명페트병 분리배출제 시행 안내	17
<input type="checkbox"/> 2021년 이륜자동차 정기검사 안내	18~19



근대행정사료관 자료수집

- 거창군에서는 옛 북상면 청사를 리모델링하여 행정사료관으로 복원하는 사업을 추진하고 있습니다.
- 근대행정사료관 개관을 위한 행정사료 수집계획을 다음과 같이 안내드리오니, 군민 여러분의 적극적인 참여를 바랍니다.

거창군 행정사료관 복원사업

- 위 치 : 북상면 갈계리 1391-3(옛 북상면 사무소)
- 수집내용 : 근현대 행정자료 전반
 - 시대별 행정 변천과정이 담긴 다양한 시청각 자료, 문서
 - 과거 사용 타자기, 컴퓨터, 카메라, 영사기 등 행정기자재
- 수집기간 : 2021. 3. ~ 12.
- 수집형태 : 기증(전시관에 기증자 이름 등재)
- 문 의 : 거창박물관(☎055)940-8741)또는 거창군청 행정과(☎055)940-3183)

자료제공 : 거창군 행정과 ☎ 940-3183

전시품 기증서식

거창군 행정사료관 전시품 기증서

제출자	성 명			생년월일	
	주 소				
	소유자와의 관계			연락처	
소유자	성명			생년월일	
	주소			연락처	
기록물명					
생산연도	<i>정확하지 않을 경우 추정시기</i>			수량	
기록물 유형	<input type="checkbox"/> 문서	<input type="checkbox"/> 시청각	<input type="checkbox"/> 박물	<input type="checkbox"/> 기타	
기록물 설명	<i>기록물관련 소장경위(생산자, 주요인물 등)에 대해 간략히 설명</i>				
개인 정보 수집·이용 동의 여부	1. 개인 정보의 수집·이용 목적 : 거창군 행정사료관 기증자 게시 2. 수집 항목 : 성명, 생년월일, 주소, 연락처 3. 개인정보 보유 이용기간 : 거창군 행정사료관 전시기간(미전시시 파기) 4. 동의 거부 권리 : 위 개인정보 수집 및 이용 동의를 거부하실 수 있으며 다만 이 경우 접수가 불가할 수 있음 개인정보 수집 및 이용에 대한 동의 : <input checked="" type="checkbox"/> 동의함 <input type="checkbox"/> 동의하지 않음				

- 제출한 기록물은 기증을 전제로 하여, 전시가 되지 않을 수 있습니다.
- 제출한 기록물에 대한 저작권, 초상권 등 제반 법적인 문제에 대한 책임은 제출인에게 있으며, 미전시 물품은 안내 기한 내 회수하지 않을 경우 폐기됨을 사전 안내드립니다.
- 제출품은 전시 및 홍보에 사용될 수 있습니다.

위 기록물을 거창군 행정사료관 전시품으로 기증하고자 합니다.

2021년 월 일

제출자

(서명 또는 인)

불법체류 외국인 코로나 19 무료 검사 안내

- 불법체류 외국인이라도 비자확인 없이 무료로 코로나19 검사를 받을 수 있으니, 안심하시고 임시선별진료소에서 검사를 받으시기 바랍니다.
- 의료기관에 제공된 정보는 방역 외 목적으로 사용되지 않으며, 법무부는 불법체류 단속을 하지 않습니다.

가까운 진료소 위치가 궁금할 땐 1339 통역이 필요할 땐 1345 / 1577-0071 / 1330

- 가까운 선별진료소 위치가 알고 싶다면 질병관리청 콜센터(1339), 통역이 필요하다면 법무부 외국인종합안내센터(1345), 고용노동부 외국인력상담센터(1577-0071) 또는 관광안내센터(1330)로 문의하시기 바랍니다.

전화번호	운영시간	상담 및 통역 가능 언어
(☎1345) 법무부 외국인종합안내센터	24시간	영어, 중국어
	09:00 ~ 18:00	일본어, 베트남어, 태국어, 인도네시아어, 러시아어, 몽골어, 방글라데시어, 파키스탄어, 네팔어, 캄보디아어, 미얀마어, 프랑스어, 독일어, 스페인어, 필리핀어, 아랍어, 스리랑카어
(☎1577-0071) 고용노동부 외국인력상담센터	09:00 ~ 18:00	베트남어, 필리핀어(영어), 태국어(라오스어), 몽골어, 인도네시아어(동티모르어), 스리랑카어, 중국어, 우즈베키스탄어, 키르기스스탄어, 파키스탄어, 캄보디아어, 네팔어, 미얀마어, 방글라데시어
(☎1330) 한국관광공사 관광안내센터	24시간	영어, 중국어, 일본어
	08:00 ~ 19:00	베트남어, 태국어, 말레이/인도네시아어, 러시아어

Bye 인감~ Hi 서명!

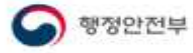

아직도 모르시나요? 인감증명서와 동일한 본인서명사실확인서!



1 인감증명서와 효력이 동일

은행, 등기소, 차량등록사업소 등 동일한 수요처에 제출

2 전국 어디서나 편리한 발급

서명을 미리 등록할 필요 없이 신분증만 지참하면 전국 어디서나 발급 (전국 시군구청, 읍면동 주민센터)

3 인감사고 사전예방

본인이 직접 발급하므로 부정발급 가능성이 없습니다.

4 전자본인서명 확인서 발급

정부 24를 통해 온라인 발급 (www.gov.kr)

자료제공 : 거창군 행정과 ☎ 940-3184

2021년 성인문해 신규 교실 및 학습자 모집

□ 사업개요

- 사업기간 : 2021. 3. ~ 12.
- 주요내용 : 찾아가는 문해교실, 학력인정 문해교실

구 분	찾아가는 문해교실	학력인정 문해교실	
교육장소	마을회관 및 경로당	청소년수련관 및 거창대학 평생교육원	
주요내용	생활문해력 향상을 위한 기초교육	초등·중학 학력인정을 위한 교과목 운영	
	강사가 마을로 찾아가서 운영	3년 과정 이수(출석)후 초등·중학 학력 취득	
교실현황	19개 *거창읍(6), 북상면(2), 위천면(2), 마리면(3), 남상면(1), 신원면(1), 가조면(3)	장 소	단 계
		청소년수련관	초등1, 2
		평생교육원	초등3, 중학1, 2, 3
운영주기	주 2회(1회 2시간)	주 3회(2시간~5시간)	
수 강 료	무 료	무 료	

※ 경남도내 최초 중학학력인정교실 시행

□ 모집계획

- 모집기간 : 상시모집
- 모집분야

구 분	찾아가는 문해교실		학력인정 문해교실
모집분야	신규 교실	기존 교실	신규 학습자
신청대상	교실당(마을경로당) 학습자 7명	한글 배우고 싶은 누구나	초등·중학 학력 미소지 성인

- 신청방법 : 전화 및 방문 접수
- 문 의 처 : 거창군청 인구교육과 평생학습담당 ☎ 940-8825

□ 2021년 운영현황

구분	연번	읍·면	마을명	요 일	시 간	인 원	강사명	비 고
찾아가는 문해교실	1	거창읍	당동마을	목, 금	13:00-15:00	8	김현숙	
	2		죽동마을	화, 목	19:30-21:30	8	정혜경	
	3		중촌마을	목, 금	19:30-21:30	13	이수영	
	4		양평마을	화, 금	13:00-15:00	8	염석일	
	5		국농소	화, 목	10:30-12:30	13	염석일	
	6		거창대학	목, 금	09:00-11:00	15	이종주	
	7	북상면	북상면	월, 목	09:00-11:00	10	서미영	
	8		중산마을	월, 수	09:00-11:00	15	김은하	
	9	위천면	남산마을	월, 수	19:00-21:00	9	송미랑	
	10		상천마을	월, 수	13:30-15:30	8	김은하	
	11	마리면	서편마을	월, 수	13:00-15:00	7	정혜경	
	12		상울마을	월, 수	19:00-21:00	9	이수영	
	13		상고창마을	목, 금	18:30-20:30	7	양기인	
	14	남상면	진목마을	화, 목	14:00-16:00	10	서미영	
	15	신원면	대현마을	수, 금	19:00-21:00	8	표선자	
	16	가조면	병산마을	화, 목	13:00-15:00	11	이승원	
	17		원천마을	화, 목	13:30-15:30	11	표선자	
	18		신천마을	화, 목	19:00-21:00	12	장미숙	
학력인 정교실	19	청소년수련관	초등1단계	수,목,금	09:30~11:30	5	오상헌	
	20	청소년수련관	초등2단계	화,수,목	09:00~11:00	6	이문숙	
	21	평생교육원	초등3단계	월,화,목	09:00-11:00	19	이종주	
	22	평생교육원	중등1단계	월,화,수	09:00-14:00	13	오상헌, 양기인	김현숙, 조갑성 도예진, 김창교
	23	평생교육원	중등2단계	월,화,수	09:00-14:00	10		
	24	평생교육원	중등3단계	월,화,수	09:00-14:00	14		

자료제공 : 거창군 인구교육과 ☎ 940-8821

제2차 거창형 긴급재난지원금 지급

- 신청기간 : 2021. 3. 8.(월) ~ 4. 30.(금) 09:00~18:00 * 토·공휴일 제외
- 지원대상 : 전 군민(외국인, 재외국민 제외)
 - * 2021. 2. 3.(기준일)부터 신청일 현재까지 거창군에 주소를 두고 있는 자
- 지급금액 : 1인당 10만원
- 지급단위 : 가구별 지급
- 지급방식 : 선불카드(거창사랑카드) * 사용기한 : '21.12.31한
- 신청자격 : 세대주 또는 만 19세이상 세대원
- 신청장소 : 주소지 읍·면사무소

2021년 거창군 가족사진 공모전 안내

가족의 소중함에 대한 군민 공감대 형성 및 결혼·출산 친화적 사회분위기 조성을 위하여 「2021년 거창군 가족사진 공모전」을 다음과 같이 공고합니다.

□ 공모주제 : “가족이 있어 행복한 거창”

- 사랑스러운 아이의 출생, 성장 모습을 담은 사진
- 가족의 행복한 일상생활을 거창의 명승지를 배경으로 담은 사진
- 기타 출산장려에 대한 사회적 공감을 유발할 수 있는 사진 등

□ 접수기간 : 2021. 3. 15.(월) ~ 4. 16.(금)

□ 출 품 수 : 1가족 2점 이내

□ 응모자격 : 거창군민 누구나

□ 응모방법 : 이메일 접수(1049jmh@korea.kr)

□ 심사기준 : 주제 표현력, 홍보성, 함축성, 출산장려 효과성, 노력도 등

□ 결과발표 : 2021. 5. 4.(화)(거창군청 홈페이지 게시 및 개별통보)

□ 시상계획

구 분	인 원	시 상 내 역	
		상 장	시 상 품
계	53명	8명	210만원
최우수상	1명	거창군수	30만원(현금 15만원, 거창사랑상품권 15만원 지급)
우 수 상	2명	거창군수	각 20만원(현금 10만원, 거창사랑상품권 10만원 지급)
장 려 상	5명	거창군수	각 10만원(현금 5만원, 거창사랑상품권 5만원 지급)
입 선	45명	미수여	각 2만원(거창사랑상품권 지급)

※ 작품출품 수량과 수준에 따라 시상 규모는 변경될 수 있음

※ 선정된 작품은 거창군 인구정책 자료, 전시회(거창창포원·거창향노화 힐링랜드 개장식, 거창한마당 대축제, 군청·읍사무소 등)으로 활용

아동학대 예방 신고 안내

○ 아동학대란?

- 보호자를 포함한 성인이 아동의 건강 또는 복지를 해치거나 정상적 발달을 저해할 수 있는 신체·정신·성적 폭력이나 가혹행위를 하는 것, 아동을 유기하거나 방임하는 것

○ 신고해주세요!

- 학대가 의심된다면 주저하지 마시고 아래의 방법으로 신고해주세요.



아이 지킴콜 112

국번없이 112를 누르고, 보고 들은 내용을 가능한 한 상세하게 말씀해주세요.



목격자를 찾습니다.

스마트폰 국민제보 어플 ‘목격자를 찾습니다.’를 통해서도 신고하실 수 있습니다.

- 신고가 접수되면 아동학대전담공무원과 경찰이 함께 현장조사를 실시하고, 학대 혐의를 판단해 결과에 따라 적절한 조치를 취합니다. 학대 여부는 신고자가 결정하는 것이 아니니 의심이 된다면, 우선 신고해주세요.

* 신고를 한 사람의 신분은 ‘아동학대범죄의 처벌 등에 관한 특례법(제10조 제3항)’에 의해 안전하게 보호됩니다.

당신의 관심과 신고만이 아이들을 지킬 수 있습니다.

아동학대가 의심될 땐 즉시 112로 신고해 주세요!

자료제공 : 거창군 행복나눔과 ☎ 940-8797

2021년 아빠 육아휴직 장려금 지원 안내

거창군이 아빠의 육아휴직을 응원합니다!

거창군에서는 아빠의 육아휴직을 장려하고 육아참여의 기회를 지원하기 위하여 2021년1월 1일 이후 육아휴직을 사용한 남성 근로자를 대상으로 아빠 육아휴직 장려금을 지원합니다.

- 신청기간 : 2021. 1 ~ 계속
- 지원대상 : **2021. 1. 1. 이후** 육아휴직을 사용한 남성근로자 중
아래의 지원기준을 모두 충족하는 자
 - ① 육아휴직자가 거창군에 신청일 기준 1년 이상 계속하여 주민등록을 두고 있는 경우
 - ② 육아휴직 대상 자녀가 신청일 기준 현재 거창군에 주민등록이 된 경우
 - ③ 「고용보험법」 제70조(육아휴직 급여)에 따른 지급요건을 충족한 경우
- 지원금액 : 월 30만원(최대 6개월)
- 신청자격 : 육아휴직자 및 배우자, 직계가족(주민등록상 동일 세대)
- 신청장소 : 거창군청 행복나눔과 여성보육담당
- 제출서류 : 신청서, 고용센터 육아휴직급여 지급결정통지서, 통장사본
- 최초 신청 이후 매달 육아휴직급여 지급결정통지서를 제출받아 지원 자격 확인
- 지급시기 : 신청일이 속한 다음달 20일
- 문 의 : 거창군청 행복나눔과 ☎055-940-3152

2021년 거창군민 안전보험 안내

- 적용대상 : 거창군에 주민등록을 둔 모든 군민(등록외국인 포함)
- 거창군에 주소를 두고 있다면 누구나 자동가입
- 적용기간 : 2021. 1. 22. ~ 2022. 1. 21. / 1년마다 갱신
- 청구시기 : 사고발생일로부터 3년 이내
- 구비서류 : 공제금청구서, 사고증빙서류 등 문의 바람
- 문의처 : 한국지방재정공제회 1577-5939
- 보장내역 ※ 타 제도와 관계없이 중복 보상

구분	보장항목	보장금액	비고
1	자연재해사망	2,500만원	만 15세 이상
2	폭발·화재·붕괴 상해사망	1,200만원	만 15세 이상
3	폭발·화재·붕괴 상해후유장해	최대 1,000만원	-
4	대중교통이용 중 상해사망	1000만원	만 15세 이상
5	대중교통이용 중 상해후유장해	최대 1,000만원	-
6	뺑소니/무보험차 상해사망	2,000만원	만 15세 이상
7	뺑소니/무보험차 상해후유장해	최대 2,000만원	-
8	강도 상해사망	1,200만원	만 15세 이상
9	강도 상해후유장해	최대 1,000만원	-
10	익사사고 사망	3,000만원	만 15세 이상
11	의료사고 법률지원	최대 1,000만원	-
12	청소년유괴·납치 인질일당	10만원	만 13~18세
13	스쿨존 교통사고 부상치료비	최대 1,000만원	만 12세 이하
14	미아찾기 지원금	최대 100만원	만 8세 이하
15	의사상자상해 보상금	최대 1,000만원	-
16	농기계사고 상해사망	3,000만원	만 15세 이상
17	농기계사고 상해후유장해	최대 3,000만원	-
18	가스사고 상해사망	1,000만원	만 15세 이상
19	가스사고 상해후유장해	최대 1,000만원	-
20	감염병*사망	1,000만원	만 15세 이상

*감염병 : 코로나바이러스감염증-19, 중증열성혈소판감소증후군(SFTS)에 한함

개학기 학교 주변 위해요인 안전점검 · 단속

안전한 학교 만들기, 주민들의 동참이 꼭 필요합니다!

주민 여러분, 안녕하십니까?

개학기를 맞이하여 학생들이 안전하게 활동할 수 있도록 하기 위하여
범정부 차원에서 학교 주변 교통·유해업소·식품·옥외광고물·제품 등에 대한 일제점검 및
단속을 실시하여 안전 위해요인을 근절할 계획입니다.

안전한 학교환경을 만들기 위하여 정부가 적극 나서겠습니다.
우리의 미래인 학생들이 건강하고 안전하게 자랄 수 있도록 적극적인 관심과 참여를 부탁드립니다.

학교 안전사고 위험 요인으로 인해 여러분의 자녀가 피해를 받지 않도록 관심을 갖고
안전신문고(홈페이지 www.safetyreport.go.kr, 스마트폰 앱서비스),
지방자치단체 또는 관할 경찰서로 즉시 신고해 주시기 바랍니다.

감사합니다.



학교 주변 위해요인 안전점검·단속



구분	내용	
기간	2021년 3월 2일 ~ 3월 19일(3주간)	
분야	교통안전	<ul style="list-style-type: none"> · 어린이 보호구역내 불법 주·정차, 과속 등 법규위반 단속 · 어린이 통학차량 안전띠 착용, 보호자 탑승 등 안전수칙 준수 · 어린이 통학차량 안전교육 의무 이수 집중 점검·단속 · 학교 주변 공사장으로 인한 통행로 안전관리 확인·단속 · 사고위험구역에 대한 전문가 합동 진단 실시 · 보행중 스마트폰 사용금지 홍보 및 캠페인 실시
	유해환경	<ul style="list-style-type: none"> · 불법 영업시설에 대한 정지 및 폐쇄, 행정대집행 등 · 교육환경보호구역 및 주변 지역 유해시설 지도·점검 · 성매매 및 음란·퇴폐행위, 불건전 광고 행위 등 단속 · 청소년 보호위반 기획수사
	식품안전	<ul style="list-style-type: none"> · 학교내 급식소 위생 및 식중독 예방·점검 · 학교 매점 등 어린이 기호식품 조리·판매업소 지도·점검 · 부정·불량식품 제조·판매 등 기획수사
	옥외 광고물	<ul style="list-style-type: none"> · 노후 광고물 점검·정비 및 불법 옥외 광고물 단속 등
	제품 안전	<ul style="list-style-type: none"> · 어린이제품 안전모니터링 사업을 통한 감시 등



거창군



행정안전부·교육부·여성가족부·식품의약품안전처



경찰청

자료제공 : 거창군 안전총괄과 ☎ 940-3633

2021년도 「병역명문가」 를 찾습니다

○ 신청자격 : 3대 모두 현역으로 군복무(병, 장교, 준부사관)를 명예롭게 마친 가문(의무복무기간을 마치고 복무 중인 사람 포함)

* 3대 : 조부, 부·백부·숙부, 본인 및 형제·사촌형제(단, 3대째 남성이 없고 군 의무복무기간을 마친 여성이 있는 경우 포함)

* 독립군·한국광복군 등 독립유공자, 비(非)군인 신분으로 6.25전쟁에 참전한 사람(학도의용군 등) 포함
(국가보훈처에 독립·국가유공자로 등록된 사람)

○ 신청방법 : 지방병무(지)청 방문, 우편, FAX 또는 병무청 누리집 (병무민원포털 - 민원안내 - 병역명문가<공동인증>)

○ 제출서류 : 병역명문가 신청서, 제적등본 및 가족관계증명서(3대 가족 확인 가능 자료), 기타 관련 서류

* 신청서 : 병무청 누리집(병무민원포털 - 민원서식 - 신청서/구비서류 - 병역명문가 신청서)

○ 병역명문가 선양

- 병역명문가 증서·패 및 병역명문가증 교부

- 병무청 누리집 「병역명문가 명예의 전당」 영구 게시

- 병무청과 협약을 맺은 국가·지자체·민간 시설 이용료 할인·면제 등

○문의처 : 병무민원상담소(1588-9090), 경남지방병무청(055-279-9396)

< 귀 가문의 군 복무 스토리를 전해주세요! >

군 복무 중 겪었던 감동적인, 잊지 못할 사연 등 자랑스럽고 특별한 스토리(이야기)를 제출하여 주시면 심사를 거쳐 표창을 수여할 계획이오니 많은 참여 바랍니다.

* 참전 무공, 노블레스 오블리주, 자원병역이행, 특수한 복무, 독립유공자 및 후손, 이산가족 등

자료제공 : 거창군 안전총괄과 ☎ 940-3662

병역명문가 선정기준

□ **선정대상** : 3대 가족이 모두 현역복무 등을 성실히 마친 가문

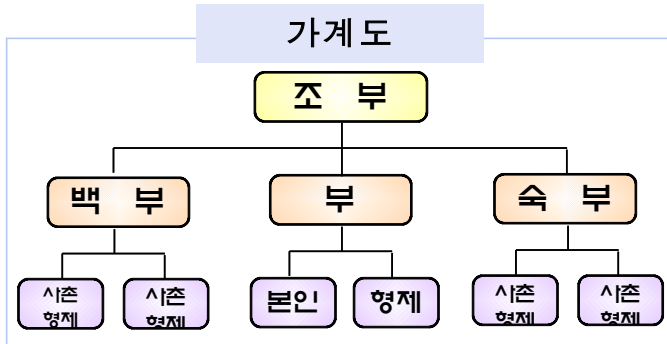

3대 가족

조부와 부·백부·숙부 그리고 본인·형제·사촌형제 등 조부의 직계비속 남자 모두

*군 의무복무기간을 마친 여성 포함

□ **현역복무 등을 성실히 마친 가문**

- 가족 모두 징집 또는 지원에 의하여 장교, 준사관, 부사관, 병으로 입영하여 현역(전투·의무·해양경찰, 경비교도대원, 의무소방원, 상근예비역을 포함) 복무를 마쳤거나, 장교, 준사관 및 부사관 중 의무복무기간*을 마친 후 계속 복무 중인 사람(단, 3대째 남성이 없고 군 의무복무기간을 마친 여성이 있는 경우 포함)

* 군인사법 제7조에 따른 의무복무 기간

- 국민방위군, 학도의용군 등 비군인 신분으로 6·25 전쟁에 참전한 사람
 - * 전사자, 전·공상자 및 6·25참전 용사는 복무기간에 관계없이 포함
- 대한민국임시정부 하에서 조직된 '한국광복군'으로 활동한 사람
- 일제의 국권침탈 및 강점기에 독립군 활동 등 독립유공자(순국선열·애국지사)

< 선정 제외 대상 >

- 방위병, 사회복무요원(공익근무요원), 전문연구·산업기능요원 등 보충역
- 교대예비역 하사(RNTC), 해군 예비역장교(하사), 특수전문요원, 자연계교원요원, 귀휴전역(정교사), 예비역 공중보건의사, 승선근무예비역 등 단기간 군 복무한 사람
- 질병 · 가사사유 등으로 복무기간이 단축된 사람
- 군 인사법상 임용결격 사유로 제적되거나 신분상실 되어 보충역에 편입된 장교·준사관·부사관
- 신청일 현재 군 복무 중인 사람(단, 의무복무기간이 경과한 사람은 제외)
- 병역판정검사·입영 기피, 병역면탈 사실이 있거나 군 인사법 제37조 제1항 제2호(진급낙천)와 제4호(현역 부적합)에 해당하는 사람
- 군복무 중 군무 이탈(탈영 등) 사실이 있는 사람(현역 등 군복무와 관련하여 국가유공자로 등록된 사람은 신청 가능)
- 가족 중 병역을 이행하지 않은 국적상실 또는 국적이탈을 한 사람이 있는 경우
- 가족 중 병역판정검사 연령 이후에 사망하여 병역의무를 이행하지 않은 사람이 경우 (병역판정검사 연령이 되기 전에 사망한 경우는 신청 가능)

2021년 1기분 환경개선부담금 납부 안내

○ 환경개선부담금 제도

- 환경개선부담금제도는 오염원인자부담원칙에 따라 오염물질을 배출하는 자가 그에 상응하는 오염물질처리비용을 부담토록 하여 오염저감을 유도하고 환경투자재원을 확충하는 목적으로 1991년 12월에 환경개선비용부담법을 제정하여 시행중에 있습니다.
- 부과대상 : 경유를 연료로 하는 등록된 모든 차량
- 면제대상 : 배출가스가 현저히 저감된다고 환경부 장관이 인정·고시하는 자동차(유로5/유로6 적용)

○ 부과기준일 및 납기

반기별	부과기준일	부과기간	납기(후납제)
1기분	매년 12월 31일	7월 1일부터 12월 31일까지	다음연도 3월16일부터 3월31일까지
2기분	매년 6월 30일	1월1일부터 6월30일까지	9월16일부터 9월30일까지

- 신규등록이나 말소등록 차량은 취득 또는 사용폐지의 등록일을 기준으로 일할계산 부과
- 부과기간 중 소유자가 변경된 경우 소유기간별로 각각 부과
- 부과기간 중 등록지를 이전하는 경우 이전 후 지역에서 일할계산 하여 전체 부과

공동주택 투명페트병 분리배출제 시행 안내

○ 시행배경

- **2020.12.25.부터** 사용가치가 높은 투명 페트병의 재활용률을 높이기 위한 의무화된 별도 분리배출이 **전 공동주택을 대상으로** 실시
 ⇨ 환경부 지침 「재활용 가능자원의 분리수거 등에 관한 지침」 개정(환경부 훈령 1462호)
 ※ 단, 단독주택 관련 개정사항은 '21.12월부터 적용

○ 왜 분리해서 버려야 할까요?



국내 재활용률은
유사물류 혼합배출로
고품질 재활용품 생산이 제한적



부족한 고품질
재활용 원료 확보를 위해
연 2.2만톤의 페테트 수입



투명 페트병 분리로
재활용량 2.9만 톤에서 10만톤으로
국내 재활용원료 확보

○ 「투명페트병 분리배출제」 시행 개요

<투명페트병 분리배출제 **시행 전**>

색상, 종류 상관없이
모든 플라스틱 제품 혼합배출



<투명페트병 분리배출제 **시행 후**>

라벨을 제거한 '투명페트병'을
그 외 플라스틱 제품과 분리배출

○ 투명 페트병! 이렇게 배출해 주세요



내용물은
싸~악
비우기



라벨은
척
제거하기



찌그러트리고
파~악
뚜껑 닫기

자료제공 : 거창군 환경과 ☎ 940-3503

2021년 이륜자동차 정기검사 안내

○ 2021년 이륜자동차 정기검사

- 이륜자동차 배출가스로 인한 대기환경 악화, 과다 소음에 의한 주민 생활불편을 최소화하기 위하여 ‘21년부터 중·소형 이륜자동차(50cc 이상 ~ 260cc 이하)에 대한 배출가스·소음 정기검사.
- 검사대상 : 대형(배기량 260cc를 초과) 및 2018년 1월 1일 이후 제작되어 신고된 중·소형 이륜자동차

<자동차관리법 시행규칙 제2조 [별표1]>

종류	경형	소형	중형	대형
이륜 자동차	배기량이 50cc미만 (최고정격출력 4킬로 와트 이하)인 것	배기량이 100cc 이하 (최고정격출 력 11킬로와트 이 하)인 것으로 최대 적재량(기타형에만 해당한다)이 60킬 로그램 이하인 것	배기량이 100cc 초과 260cc 이하 (최고정격출력 11 킬로와트 초과 15 킬로와트 이하)인 것으로 최대적재량 이 60킬로그램 초 과 100킬로그램 이 하인 것	배기량이 260cc(최고 정격출력 15킬로와트 를 초과하는 것

○ 정기검사 신청방법

- 정기검사 차량과 구비서류를 이륜자동차 정기검사기관(거창자동차
검사소, 거창읍 밤티재로 1301)에 제출하여 검사 신청

* 구비 서류 : 이륜자동차사용신고필증, 보험 가입증명서

○ 정기검사 신청기간

- 최초 신고 후 : 정기검사 유효기간 만료일 전후 각각 31일 이내
- 사용폐지 후 재사용신고
 - 기존 검사신청기간 경과 : 재사용신고일로부터 62일 이내
 - 기존 검사신청기간 이내 : 기존정기검사 신청기간 내

○ 정기검사 주기 및 유효기간

- 검사주기 : 2년, 신조차로 신고된 경우 최초 주기는 3년

※ 신조차 : 최초 신고일로부터 3년이 경과한 날에 최초 정기검사 후 매 2년마다 정기검사 실시

- 정기검사 신청기간이 지난 후 정기검사에서 적합판정(재검사 기간 내에 적합판정 받은 경우 포함) 받은 경우의 유효기간은 정기검사 받은 날의 다음 날부터 기산됨

○ 이륜자동차 정기검사 미이행 관련 행정처분(과태료 부과)

- 부과기준

<대기환경보전법 제94조, 시행령 제67조 [별표15]>

위 반 사 항	근거 법조문	과태료 금액
퍼. 법 제62조제2항을 위반하여 이륜자동차정기검사를 받지 않은 경우 1) 이륜자동차 정기검사를 받아야 하는 기간 만료일로부터 30일 이내인 경우	법 제94조 제5항	2만원
2) 이륜자동차 정기검사를 받아야 하는 기간 만료일로부터 30일을 초과하는 경우에는 매 3일 초과 시 마다		1만원

※부과할 수 있는 과태료의 최고한도액은 20만원으로 한다.

자료제공 : 거창군 환경과 ☎ 940-3496